

Ročník 2022

---



# SBÍRKA ZÁKONŮ

## ČESKÁ REPUBLIKA

---

Částka 80

Rozeslána dne 30. června 2022

Cena Kč 478,-

---

### OBSAH:

172. Nařízení vlády o Chráněné krajinné oblasti Blanský les

---

**172****NAŘÍZENÍ VLÁDY**

ze dne 22. června 2022

**o Chráněné krajinné oblasti Blanský les**

Vláda nařizuje podle § 25 odst. 3 zákona č. 114/1992 Sb., o ochraně přírody a krajiny:

**§ 1****Chráněná krajinná oblast Blanský les**

K zajištění ochrany přírody a krajiny se vyhláší Chráněná krajinná oblast Blanský les.

**§ 2****Poslání a předměty ochrany chráněné krajinné oblasti**

(1) Posláním chráněné krajinné oblasti je

- a) zachování a zlepšování přírodních, kulturních a historických hodnot a přírodních funkcí krajiny za současného rozvíjení ekologicky optimálního způsobu využívání krajiny a jejích přírodních zdrojů a
- b) zachování rozmanitosti neživé přírody a ekosystémové a druhové pestrosti, zejména zachování a zlepšení stavu cenných lesních, nelesních a mokřadních společenstev, vzácných druhů rostlin, hub a živočichů, včetně přispívání k ochraně Evropsky významné lokality Blanský les, jakož i zachování krajino tvorných prvků, zejména stromořadí podél pozemních komunikací.

(2) Předmětem ochrany chráněné krajinné oblasti jsou

- a) harmonicky utvářená krajina s typickým krajinným rázem daným geomorfologií terénu vytvářející polouzavřenou soustavu kopců s centrální kotlinou, s komplexy lesů na hřebenech a se střídáním menších sídel, lesních a zemědělských ploch doplněných rozptýlenou zelení a stromořadími v Křemžské kotlině a okrajových částech Blanského lesa, včetně kulturních a historických

složek krajiny, zejména rozmístění a urbanistické skladby sídel a typické místní zástavby lidového rázu s významnými celky lidové architektury,

- b) přírodní funkce krajiny,
- c) vodní toky, vodní plochy a mokřady s přirozeným vodním režimem, přirozenou morfologií, hydrologickými funkcemi a na ně vázanou biotou,
- d) lesní ekosystémy listnatých a smíšených podhorských lesů s vysokou přírodní hodnotou a druhovou pestrostí, kyselé a květnaté bučiny, suťové lesy, hadcové a vápencové bory,
- e) nelesní společenstva, suché a skalní trávníky, mezofilní a vlhké louky s vysokou druhovou pestrostí a
- f) přírodní stanoviště nebo stanoviště druhů, které jsou předmětem ochrany Evropsky významné lokality Blanský les.

**§ 3****Vymezení chráněné krajinné oblasti**

(1) Chráněná krajinná oblast se rozkládá na území Jihočeského kraje.

(2) Vyznačení hranice chráněné krajinné oblasti na podkladě kopie katastrální mapy je uvedeno v příloze k tomuto nařízení a včetně elektronické podoby je uloženo v ústředním seznamu ochrany přírody<sup>1)</sup>.

**§ 4****Členění chráněné krajinné oblasti**

(1) Území chráněné krajinné oblasti se člení do 4 zón odstupňované ochrany přírody.

(2) Do I. zóny se zařazuje především území

<sup>1)</sup> § 42 odst. 2 zákona č. 114/1992 Sb., o ochraně přírody a krajiny, ve znění pozdějších předpisů.

§ 18 odst. 3 vyhlášky č. 45/2018 Sb., o plánech péče, zásadách péče a podkladech k vyhlášení, evidenci a označování chráněných území.

s nejvýznamnějšími přírodními hodnotami, biologickou rozmanitostí nebo vysokou ekologickou stabilitou krajiny, zejména území přirozených a člověkem málo pozměněných lesních ekosystémů s vysokým podílem autochtonních dřevin a pestrou druhovou, prostorovou a věkovou skladbou, dále přirozené a přírodě blízké luční ekosystémy vzniklé a udržované zemědělským hospodařením a další zvláště významná území z hlediska biologické rozmanitosti a mimořádně cenné plochy zachovalých kulturních a historických složek krajiny.

(3) Do II. zóny se zařazují zejména území hospodářsky využívaných lesních, lučních a vodních ekosystémů s vyšším podílem přírodě blízkých společenstev a místně zachovalými přírodními hodnotami, ostatní přírodně hodnotné plochy, které jsou hospodářsky využívány přírodě šetrným způsobem a většinou navazují na území I. zóny ochrany přírody, a plochy hodnotné z hlediska krajinného rázu, zejména dochovaná rozptýlená zástavba samot.

(4) Do III. zóny se zařazují zejména lidskou činností značně pozměněné ekosystémy, intenzivně využívané zemědělské pozemky, zejména orná půda, a lesní pozemky mimo zastavěná území obcí nezahrnuté do jiných zón ochrany přírody, území s rozptýlenou venkovskou zástavbou a zástavbou s účelovými stavbami pro lesnictví, zemědělství, vodní hospodářství nebo dopravní infrastrukturu a menší sídla s dochovanou urbanistickou strukturou.

(5) Do IV. zóny se zařazují lidskou činností silně pozměněné části přírody a zastavěné plochy nezahrnuté do jiných zón ochrany přírody.

## § 5

### Bližší ochranné podmínky

(1) Na celém území chráněné krajinné oblasti lze pouze s předchozím souhlasem příslušného orgánu ochrany přírody

- a) upravovat nebo měnit koryta vodních toků, zejména vytvářet nové příčné překážky, stupně a prahy, nebo přemísťovat sediment,
- b) odbahňovat rybníky a další vodní nádrže nebo ukládat vytěžené sedimenty,
- c) odstraňovat litorální porosty a plovoucí nebo ponořenou vegetaci rybníků a dalších vodních nádrží,
- d) provádět zemní práce, změny terénu nebo tě-

žební, jim podobné a s nimi související práce, pokud mohou způsobit změnu vodního režimu nebo jsou prováděny mimo zastavěné území obce, s výjimkou terénních úprav prováděných na základě povolení nebo jiného úkonu podle stavebního zákona,

- e) těžit nerosty nebo provádět geologické práce, hornickou činnost nebo činnost prováděnou hornickým způsobem,
- f) vyznačovat pěší, cyklistické, jezdecké, běžecké nebo jiné obdobné tratě, trasy nebo stezky mimo zastavěné území obce,
- g) pořádat a organizovat akce s účastí větší než 100 účastníků mimo zastavěné území obce,
- h) provádět značení horolezeckých terénů a údržbu horolezeckých zařízení nebo jejich nové umístování, včetně trvalých i přechodných jisticích prostředků,
- i) provádět horolezeckou činnost mimo horolezecké terény označené v souladu s písmenem h),
- j) chovat nebo vypouštět kachny divoké,
- k) provádět leteckou aplikaci biocidů, hnojiv nebo letecké vápnění, nebo
- l) umísťovat nové světelné zdroje mimo uzavřené objekty a veřejné osvětlení, jejichž světelný tok směřuje nad vodorovnou rovinu procházející středem světelného zdroje.

(2) Na území I. a II. zóny chráněné krajinné oblasti lze pouze se souhlasem příslušného orgánu ochrany přírody

- a) rozorávat travní porosty na všech druzích pozemků nebo provádět jejich obnovu a přísev mimo zastavěné území obce,
- b) provádět vzlety, přistání nebo létat se sportovními létajícími zařízeními mimo zastavěné území obce, nebo
- c) provozovat letadla způsobilá létat bez pilota nebo modely letadel mimo zastavěné území obce, kromě letů pro zajištění bezpečnosti státu, ochrany osob a jejich zdraví, majetku nebo veřejného pořádku, a letů pro potřeby orgánů ochrany přírody.

(3) Na území III. zóny chráněné krajinné oblasti lze pouze se souhlasem příslušného orgánu ochrany přírody

- a) provádět činnosti, které mohou snížit hladinu

- povrchové nebo podzemní vody mimo zastavěné území obce, s výjimkou činností prováděných na základě povolení nebo jiného úkonu podle stavebního nebo vodního zákona,
- b) vysazovat dřeviny mimo lesní pozemky, zastavěné území obce nebo zastavitelnou plochu, kromě ovocných dřevin, břehových porostů a doprovodné zeleně podél pozemních komunikací,
- c) rozorávat trvalé travní porosty nebo provádět jejich obnovu a přísev mimo zastavěné území obce,
- d) používat chemické prostředky k ošetření orné půdy mimo období růstu hlavní plodiny, nebo
- e) používat biocidy při údržbě pozemních komunikací.

## § 6

**Zrušovací ustanovení**

Vyhláška Ministerstva kultury České socialistické republiky č. 197/1989 Sb., o zřízení chráněné krajinné oblasti Blanský les, se zrušuje.

## § 7

**Účinnost**

Toto nařízení nabývá účinnosti dnem 1. července 2022.

Předseda vlády:

prof. PhDr. **Fiala**, Ph.D., LL.M., v. r.

Ministryně životního prostředí:

Ing. Bc. **Hubáčková** v. r.



Příloha k nařízení vlády č. 172/2022 Sb.

## Vymezení Chráněné krajinné oblasti Blanský les v mapě parcel

## A. Klad mapových listů

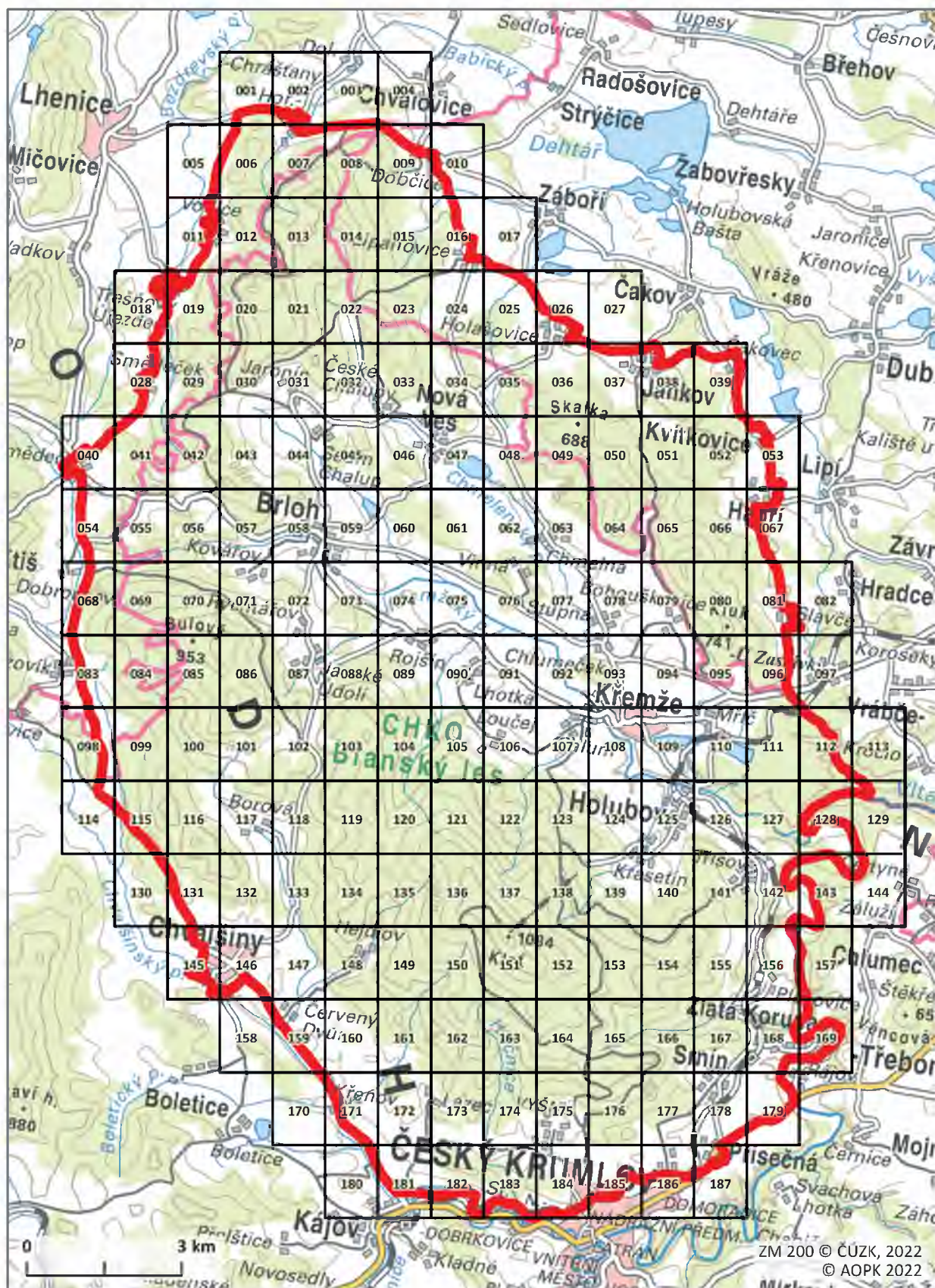

**B. Legenda k mapovým listům**

území chráněné krajinné oblasti



hranice katastrálního území



hranice listu mapového kladu - přehledka



hranice listu mapového kladu - jednotlivé mapové listy



Mapový list č. 001

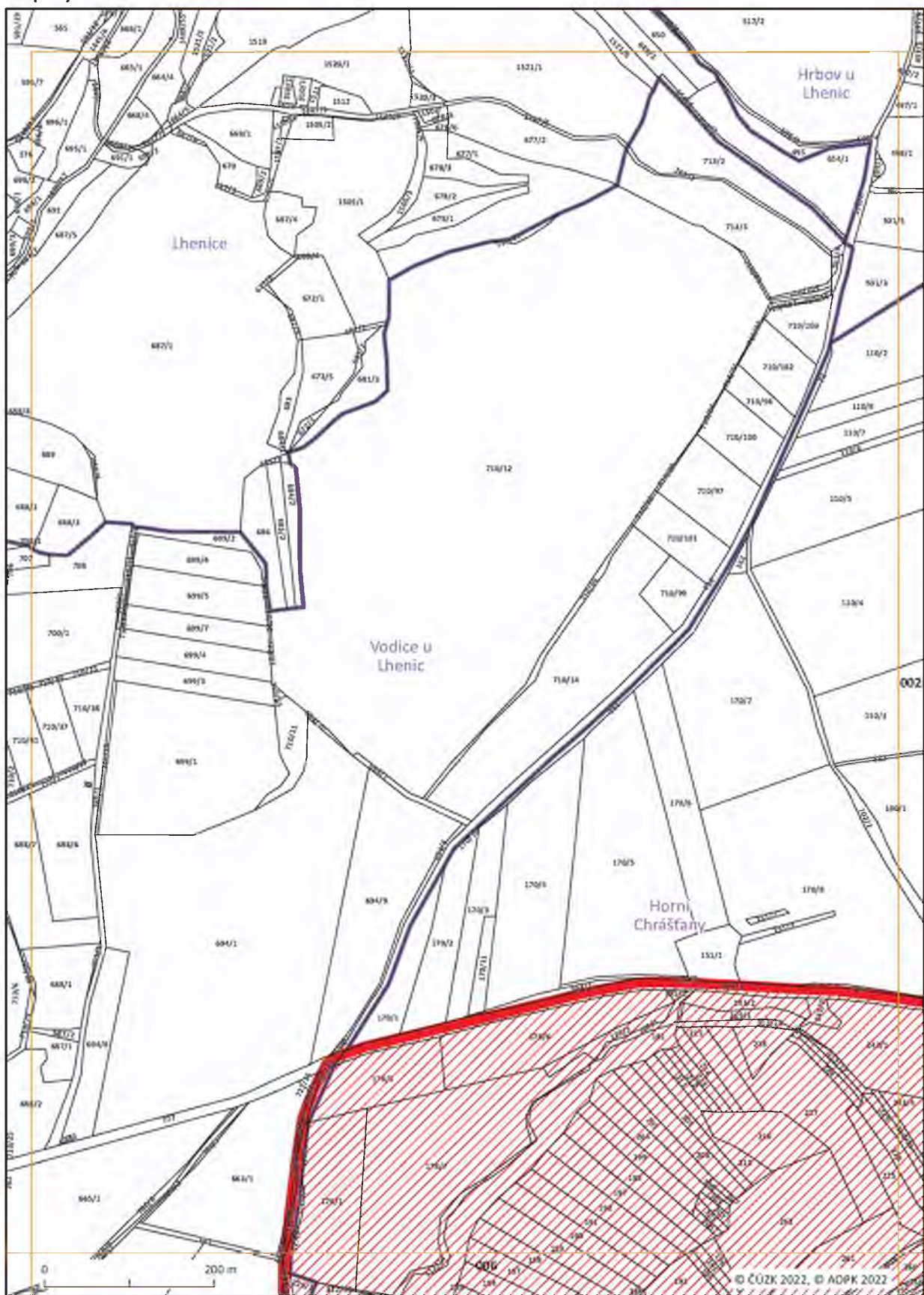



Mapový list č. 002

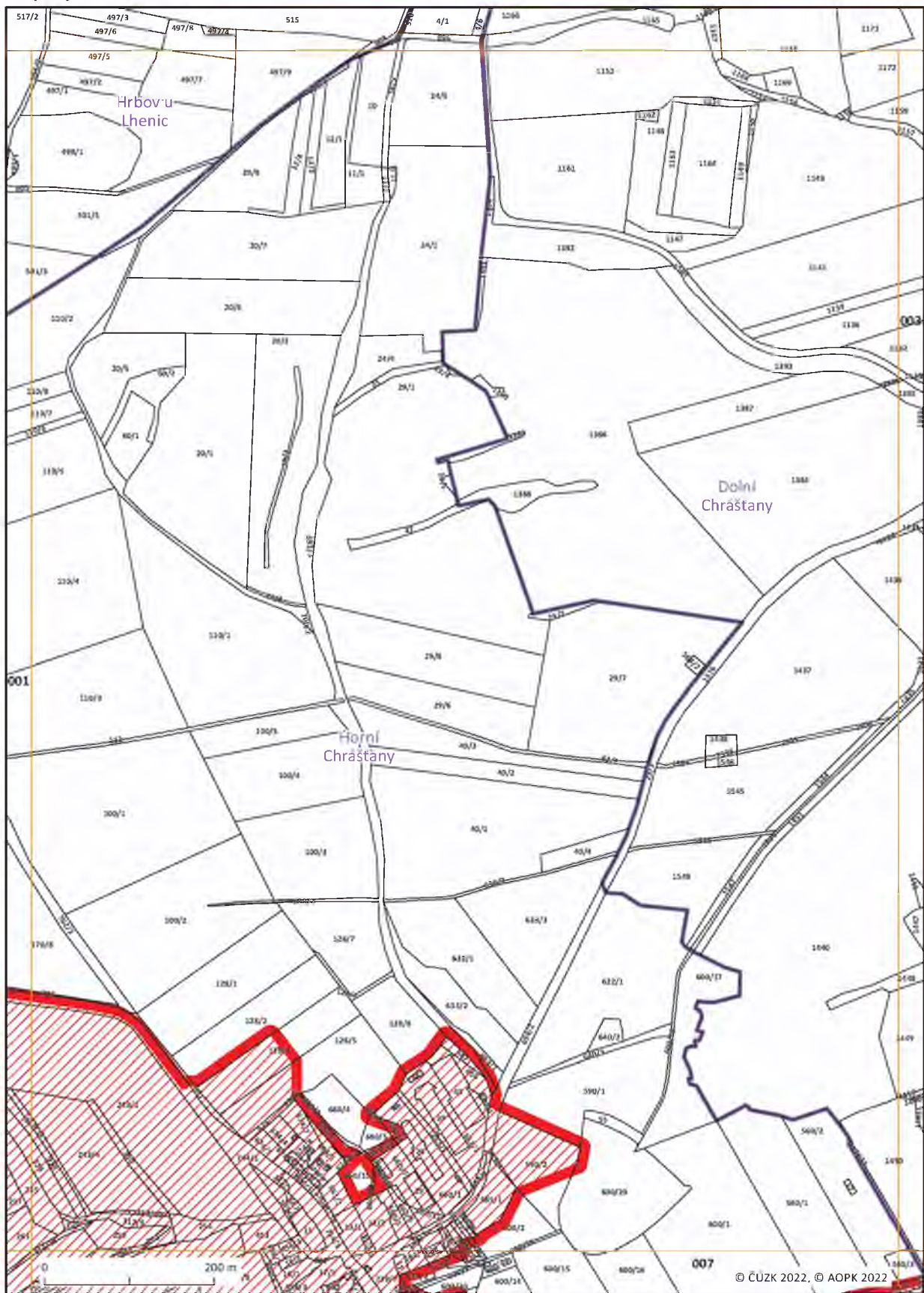



Mapový list č. 003

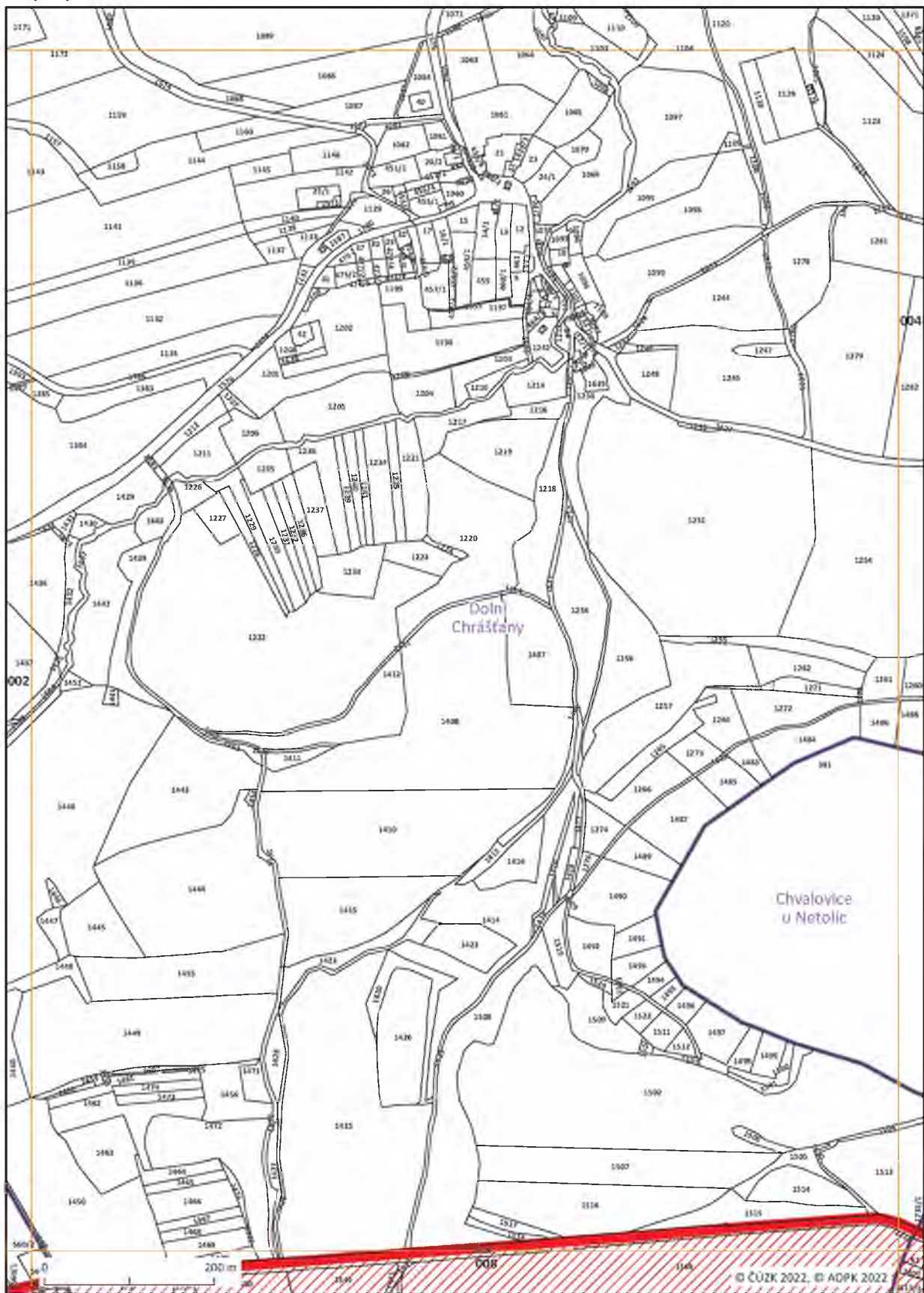



Mapový list č. 004

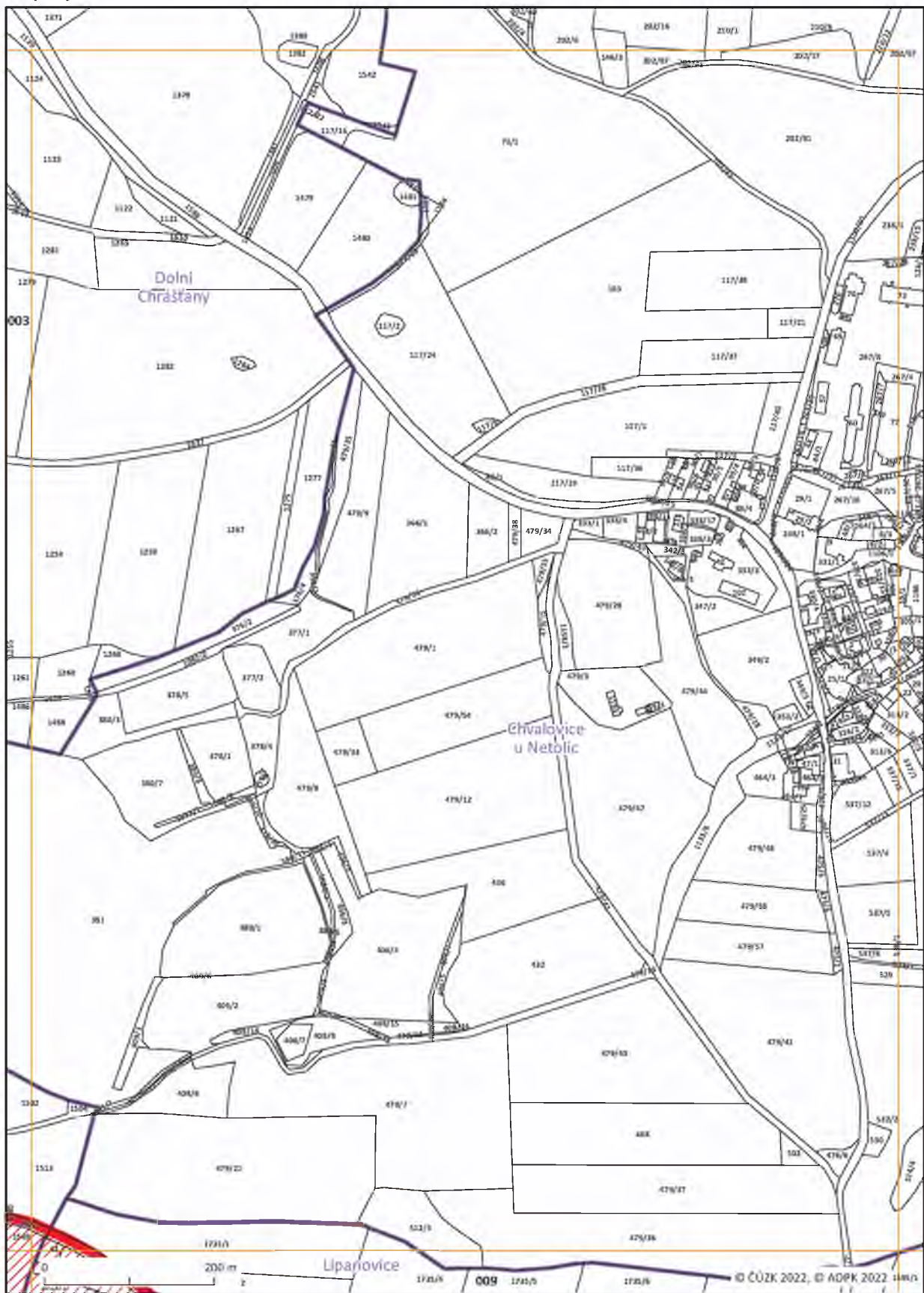



Mapový list č. 005

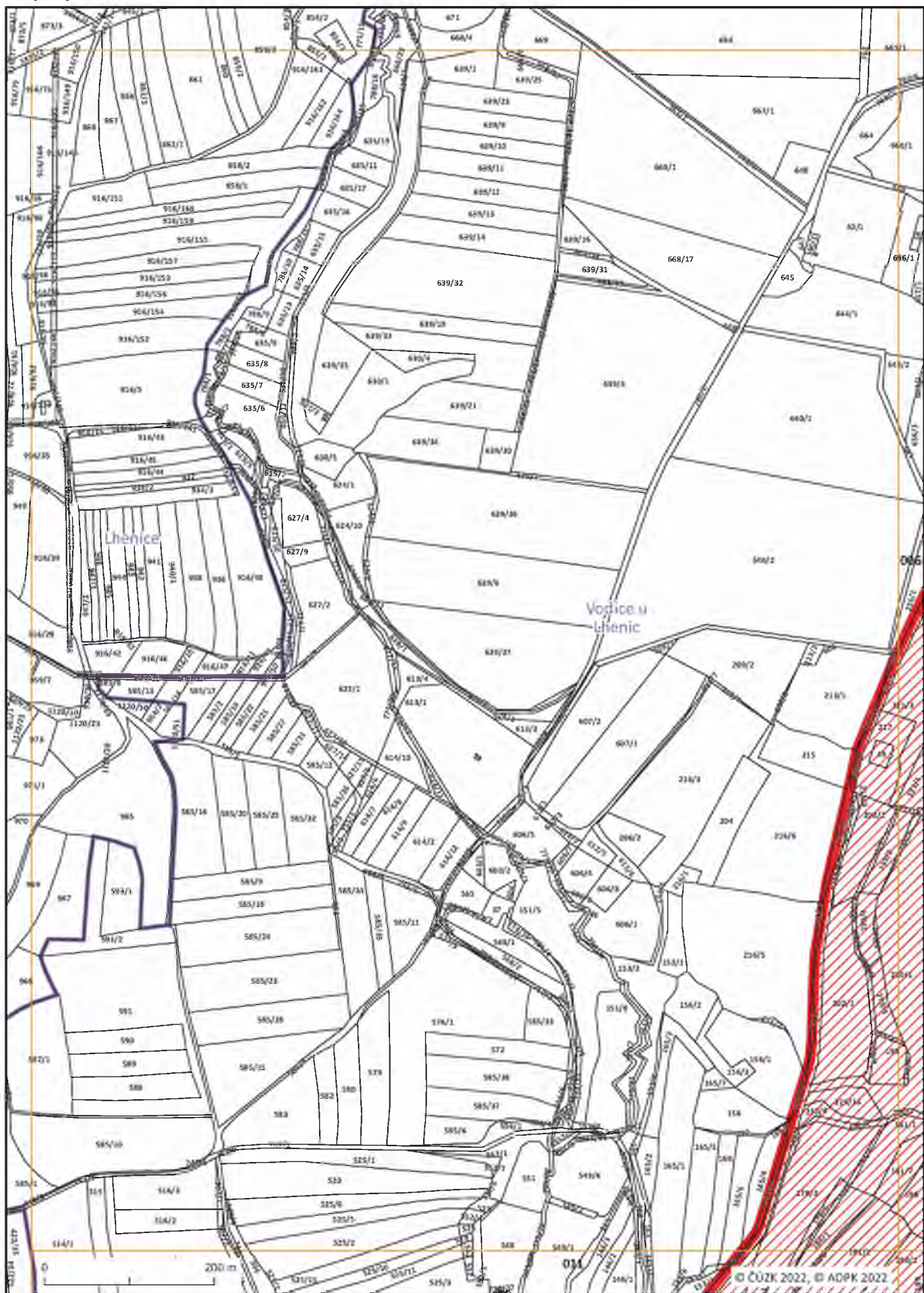



Mapový list č. 006

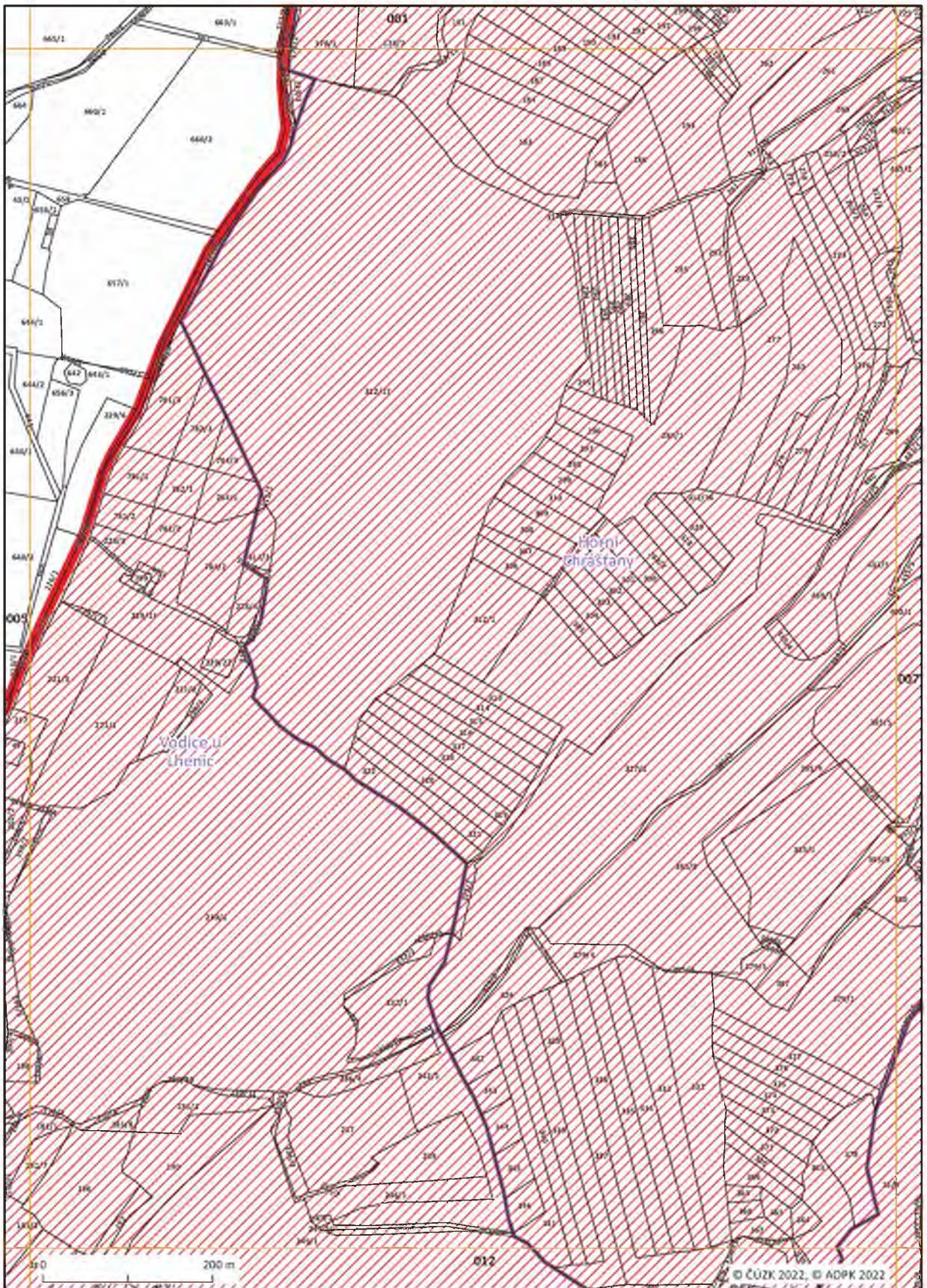



Mapový list č. 007

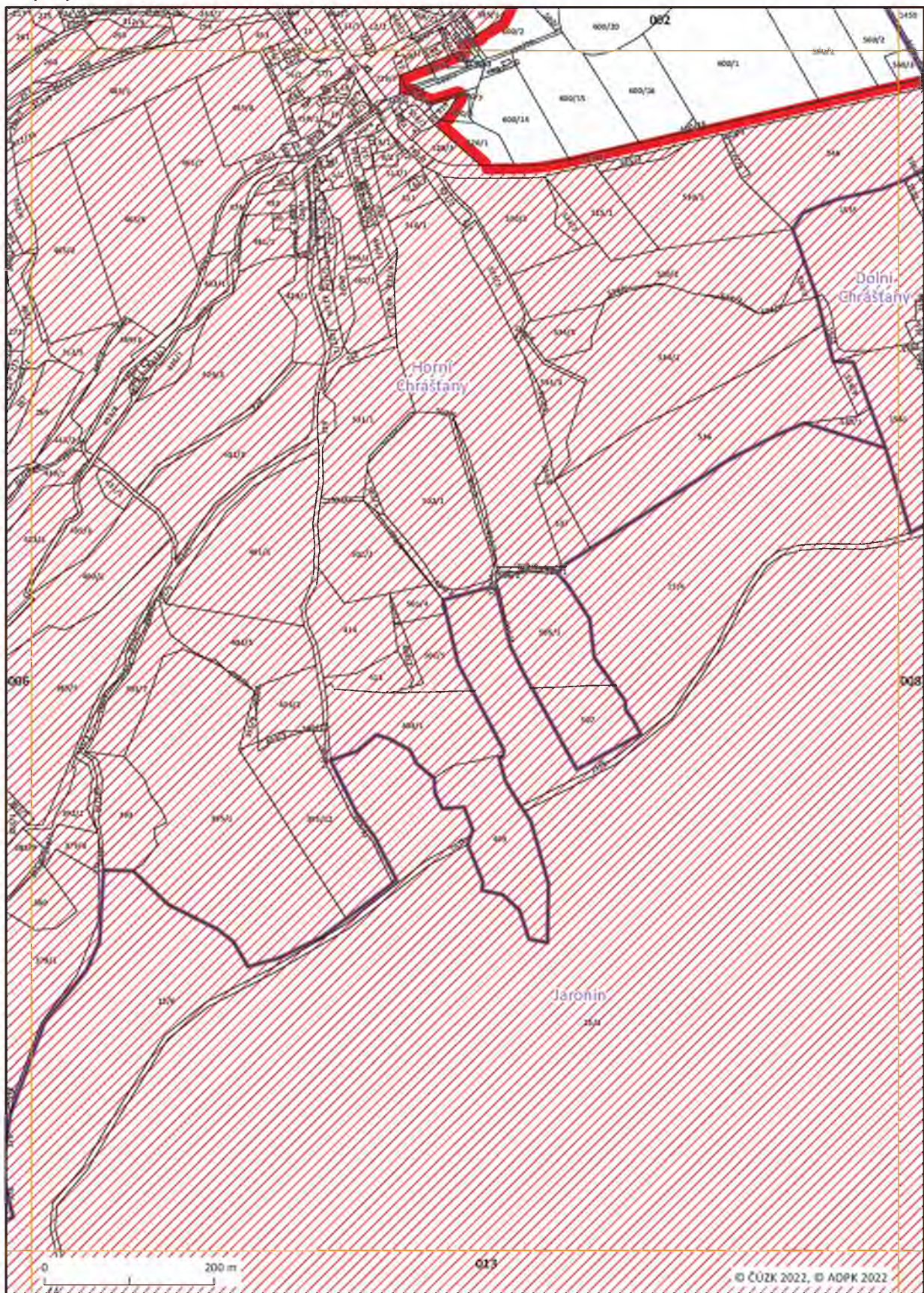



Mapový list č. 008

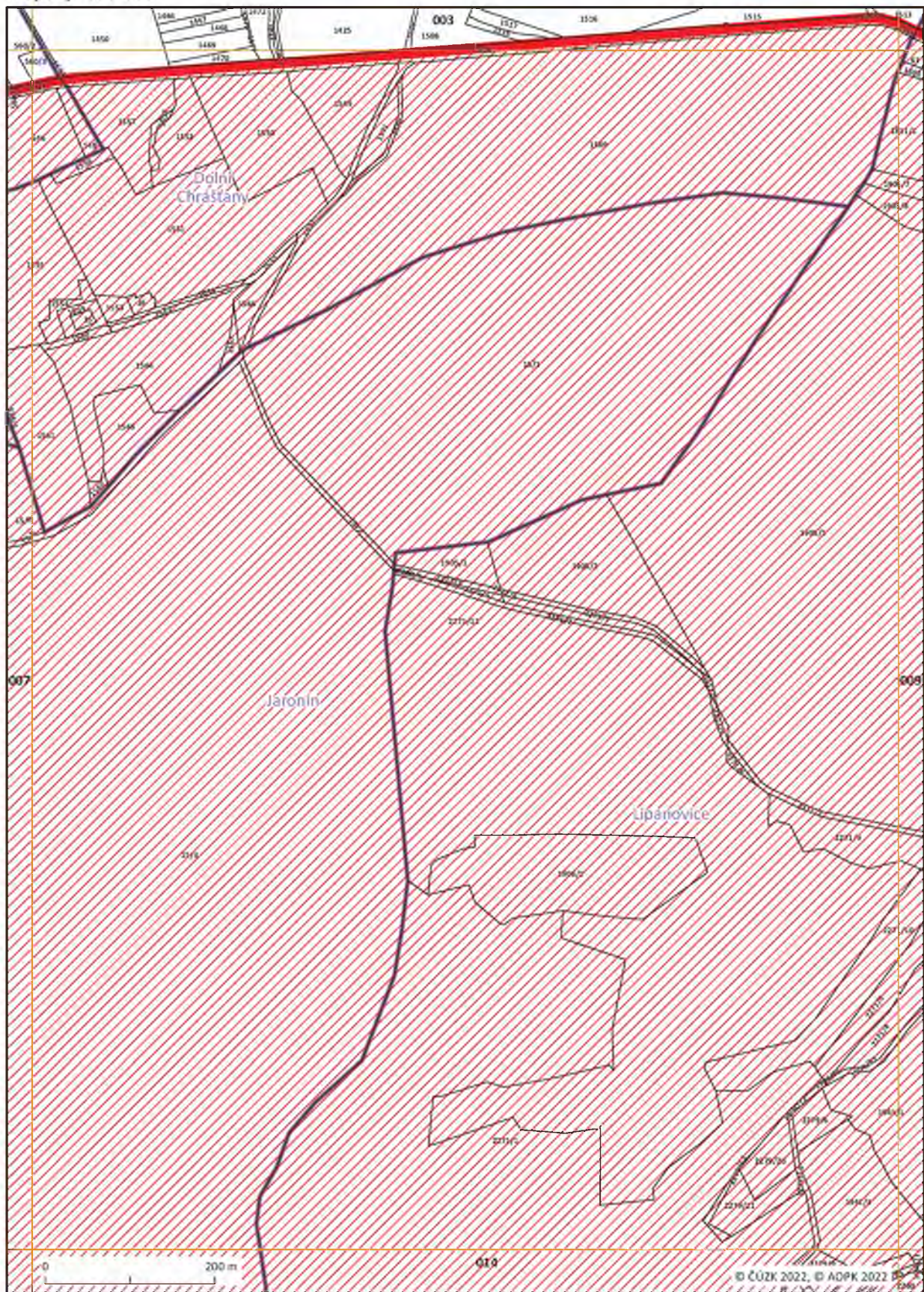



Mapový list č. 009

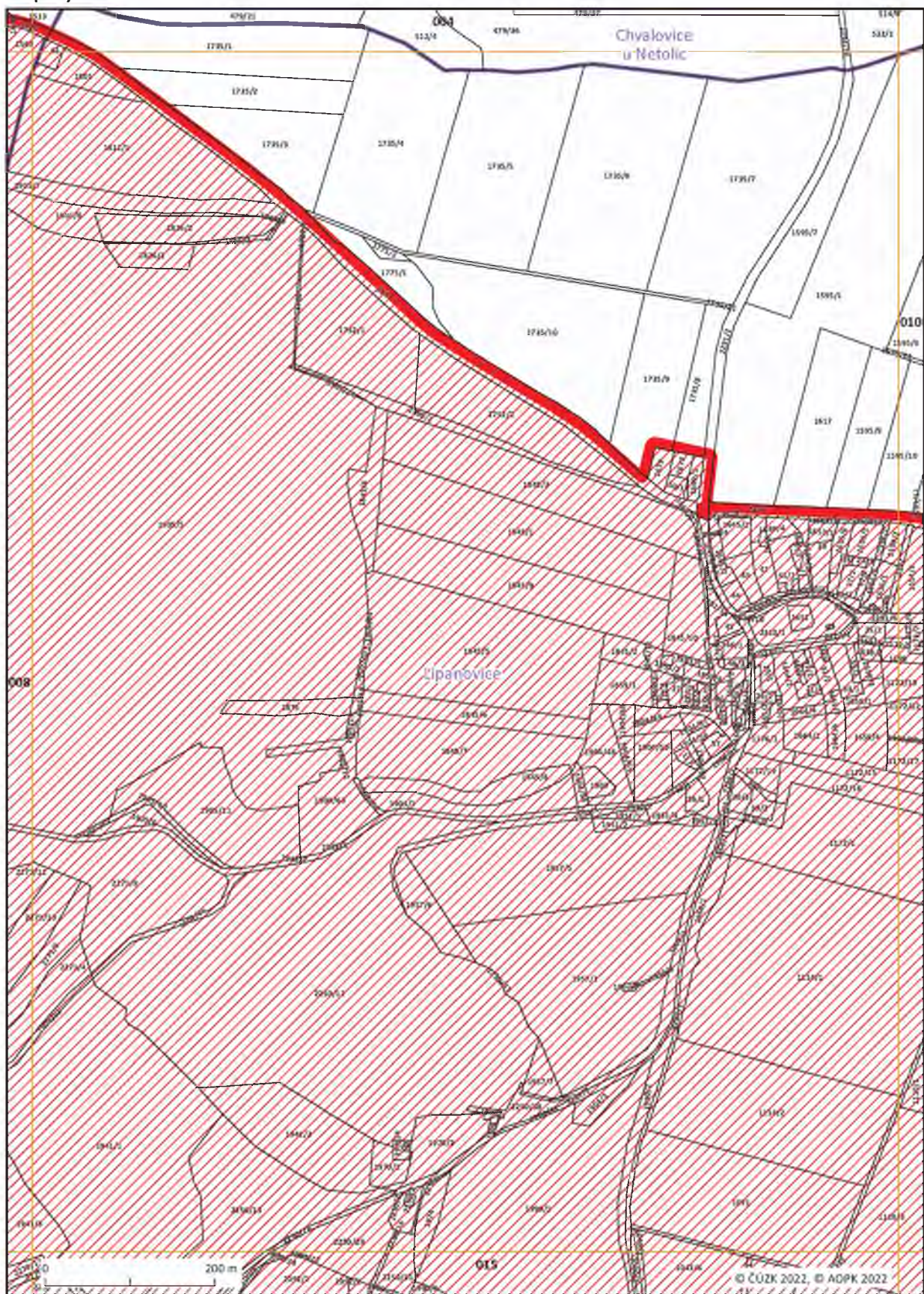



Mapový list č. 010

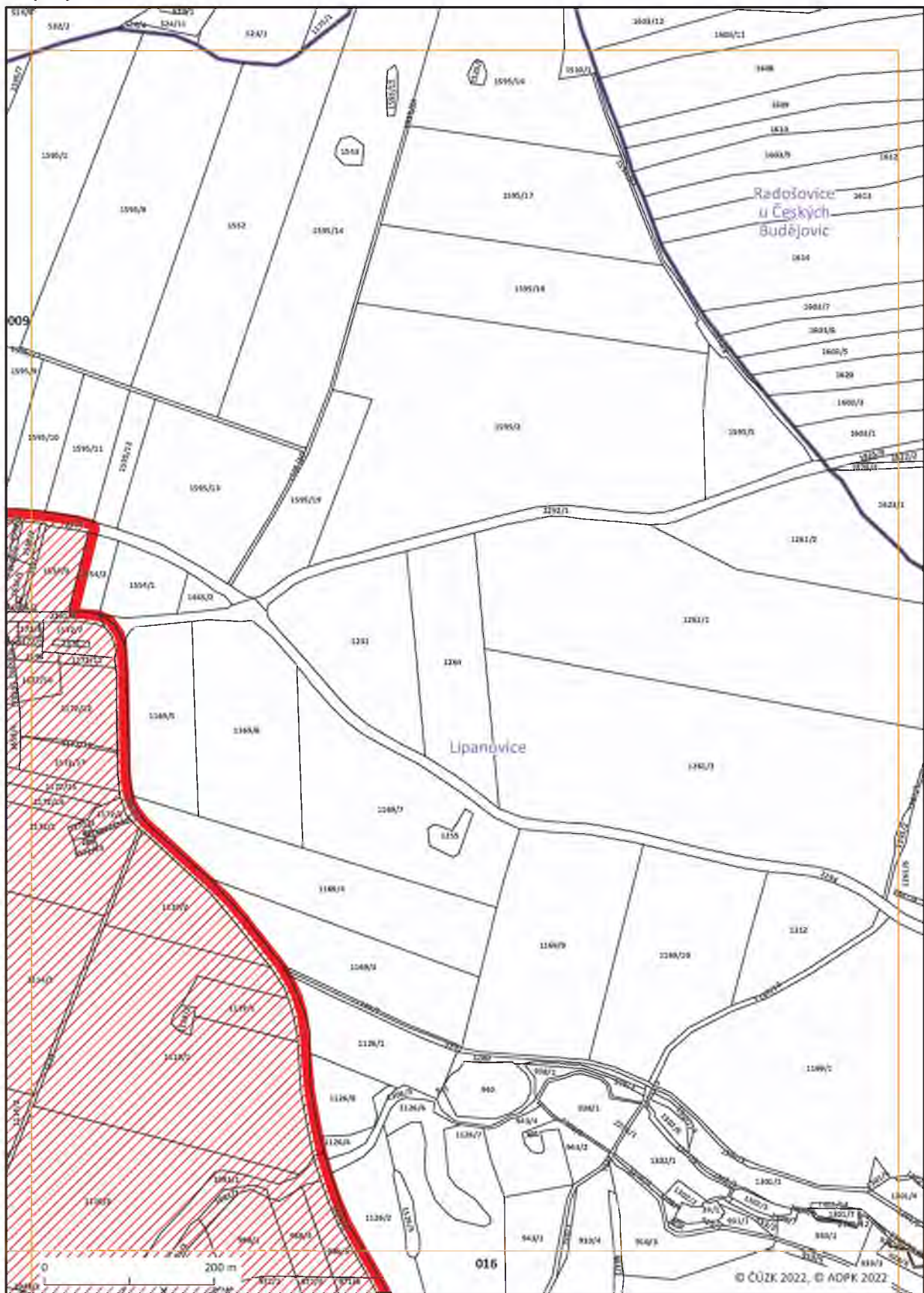



Mapový list č. 011

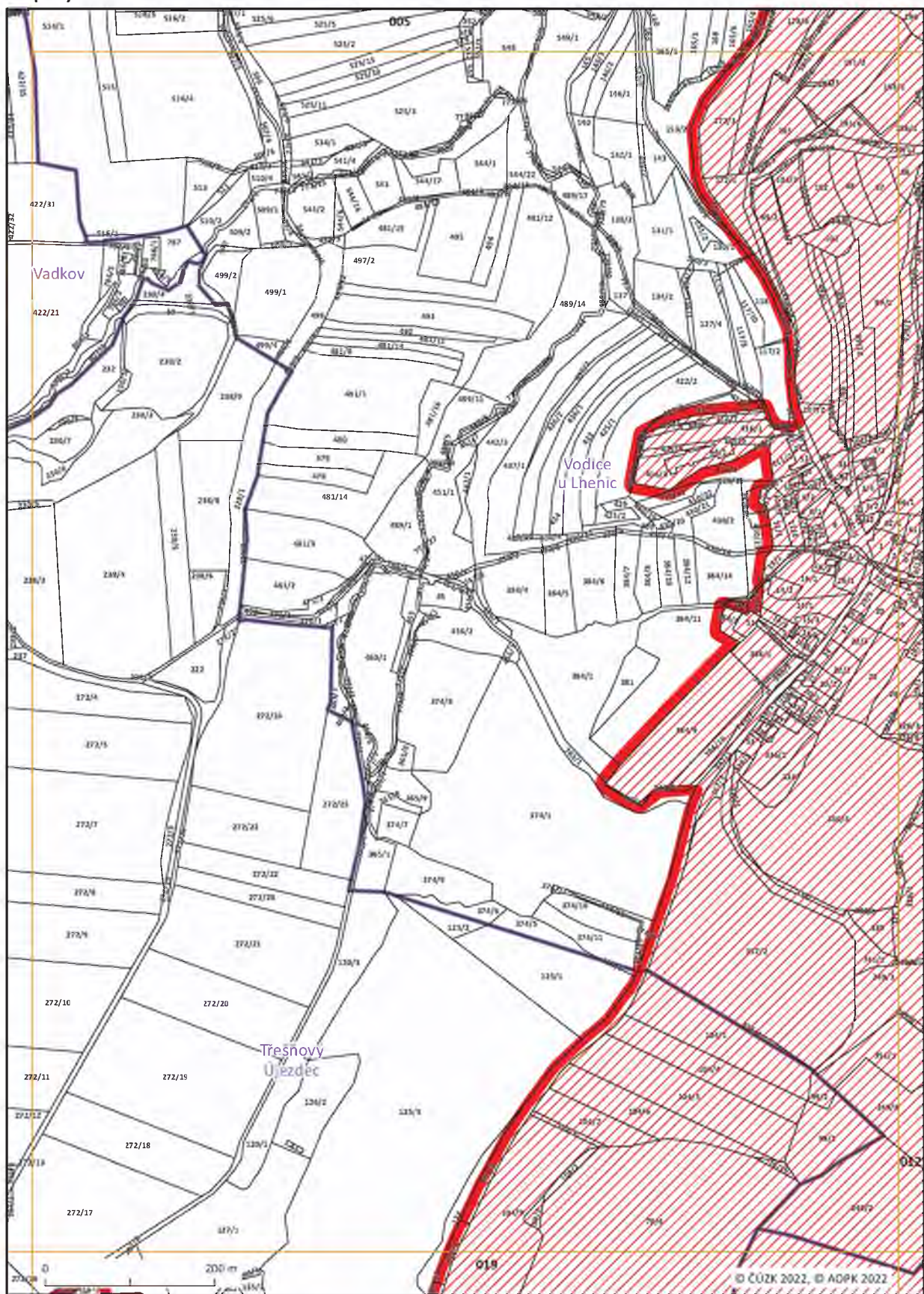



Mapový list č. 012

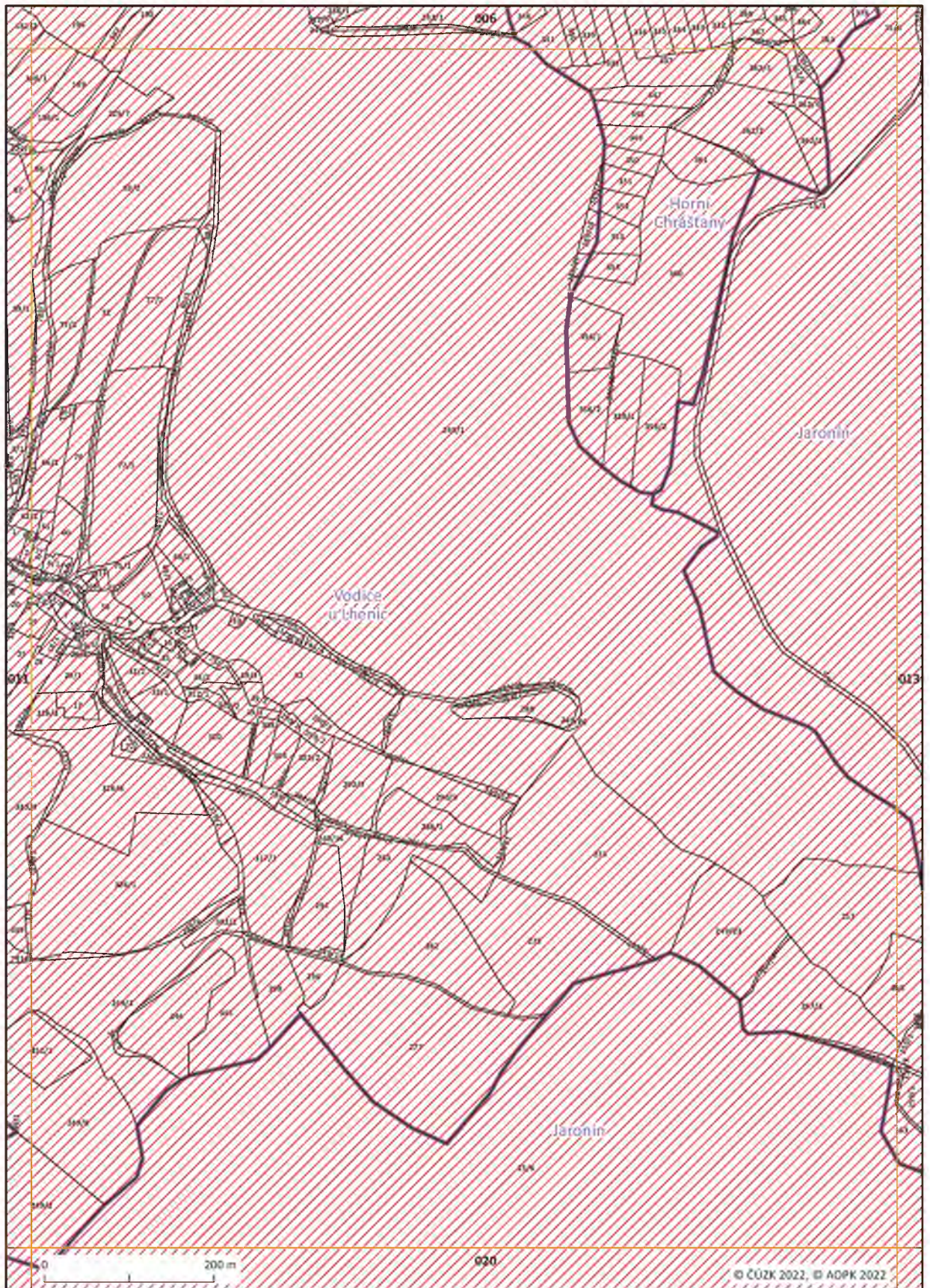



Mapový list č. 013

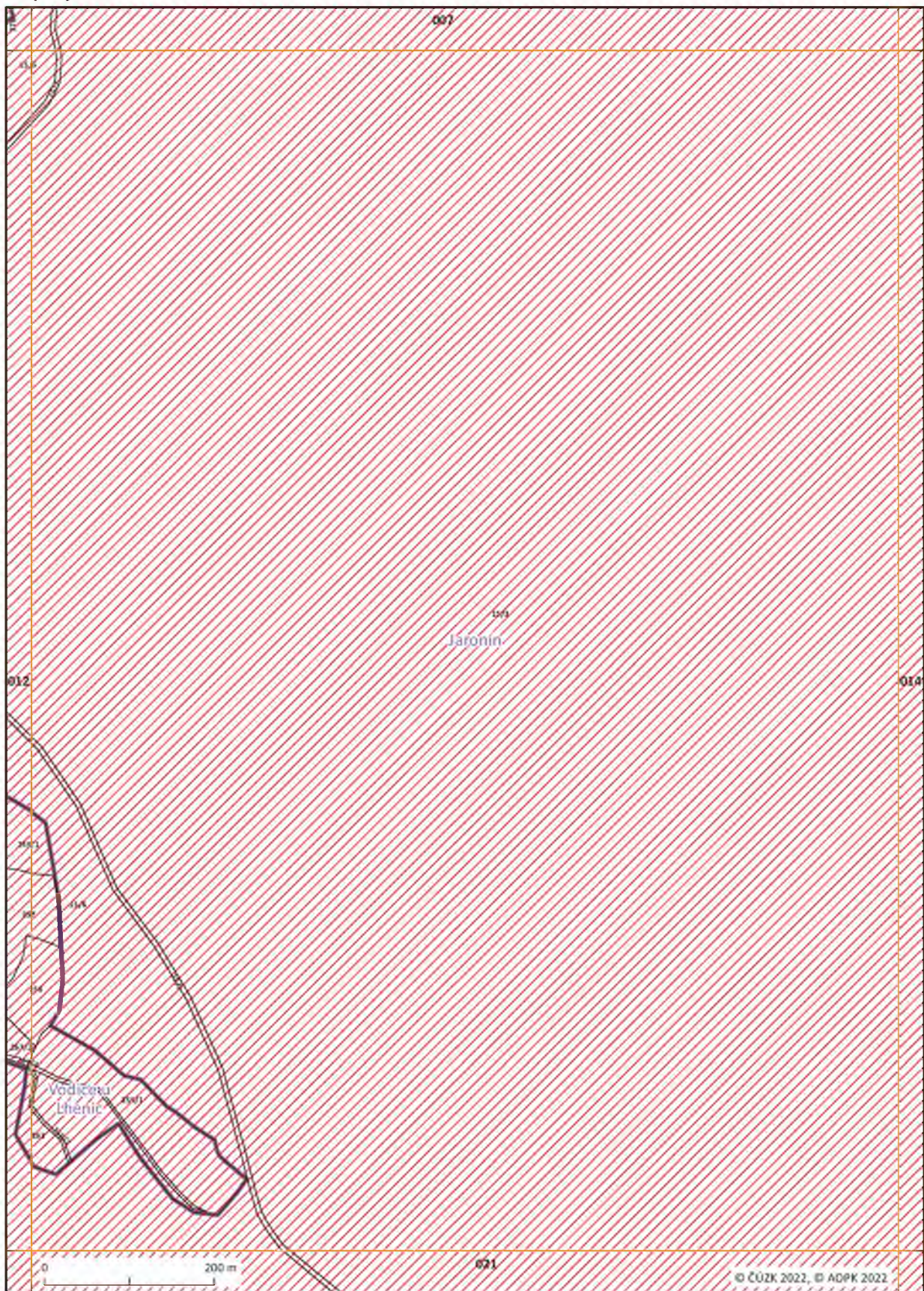



Mapový list č. 014

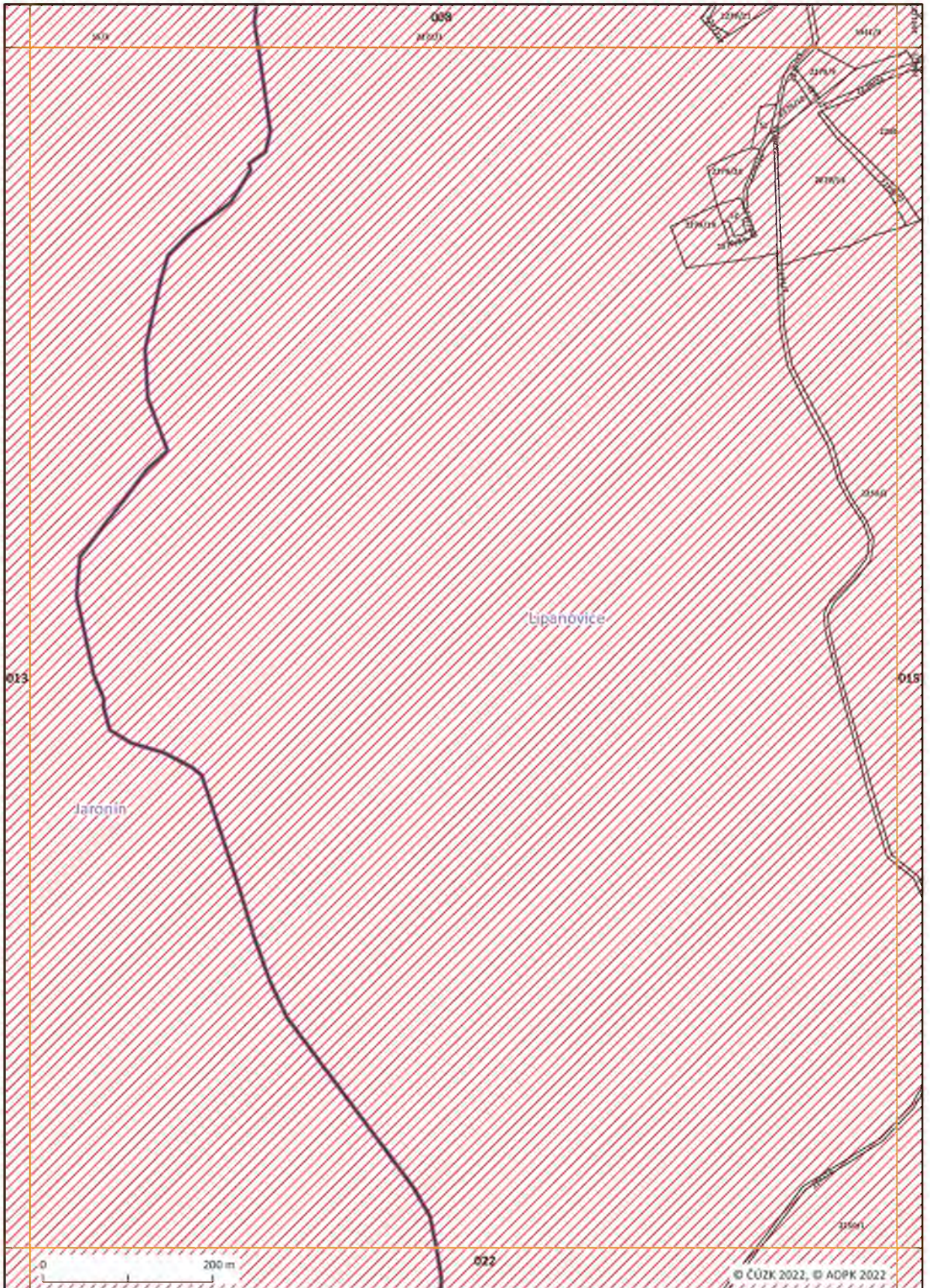



Mapový list č. 015

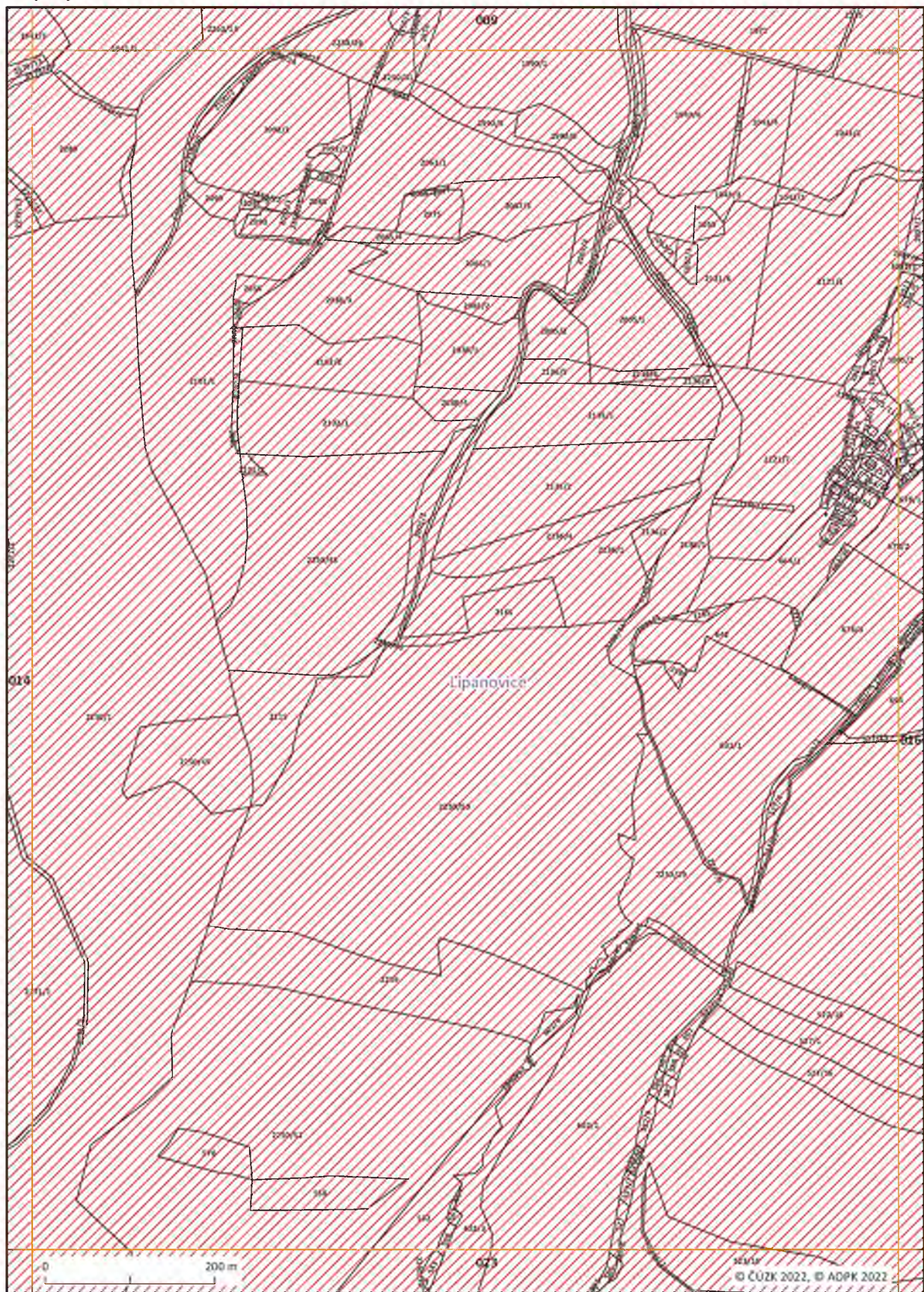



Mapový list č. 016

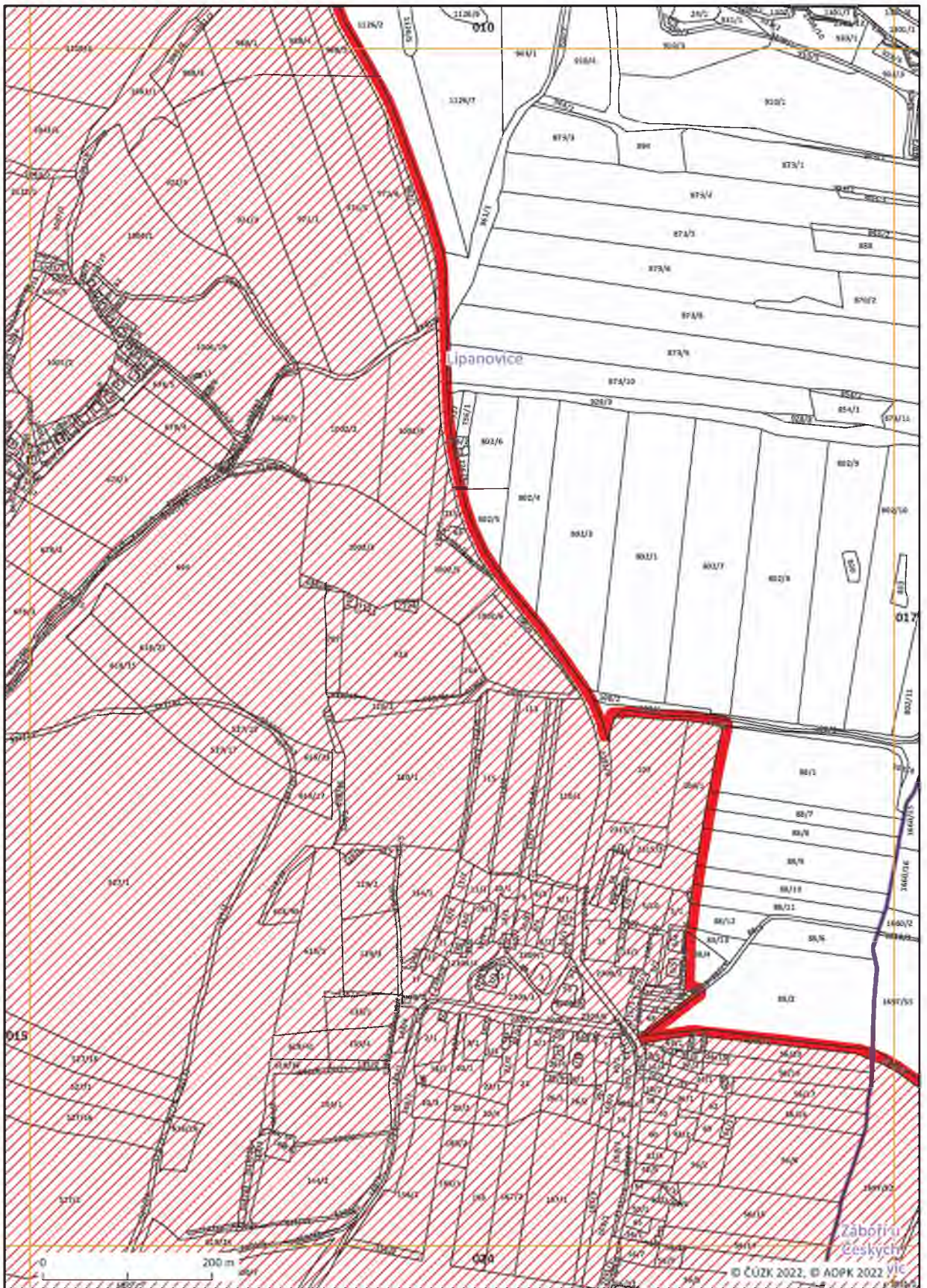







Mapový list č. 018

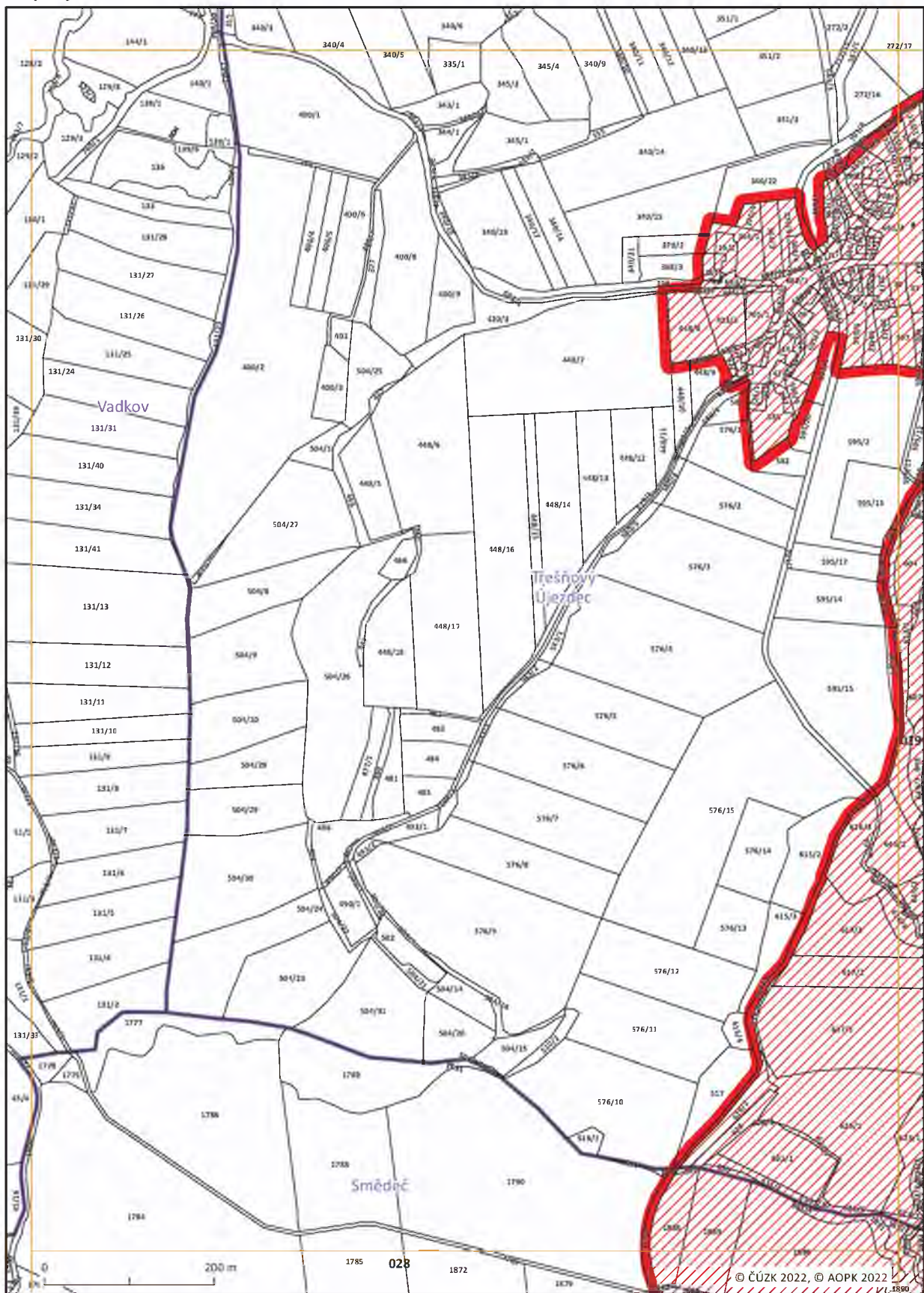







Mapový list č. 020

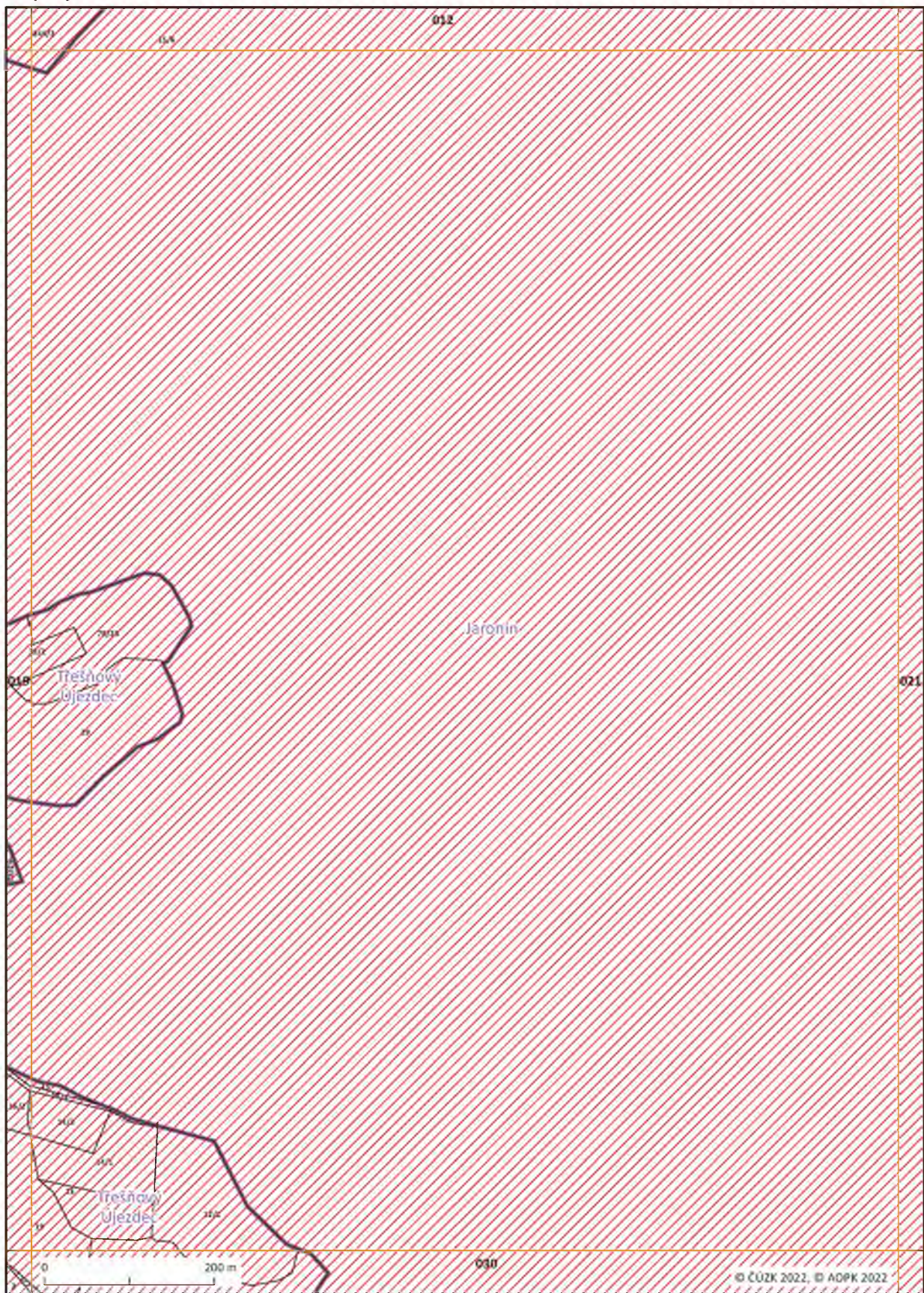



Mapový list č. 021

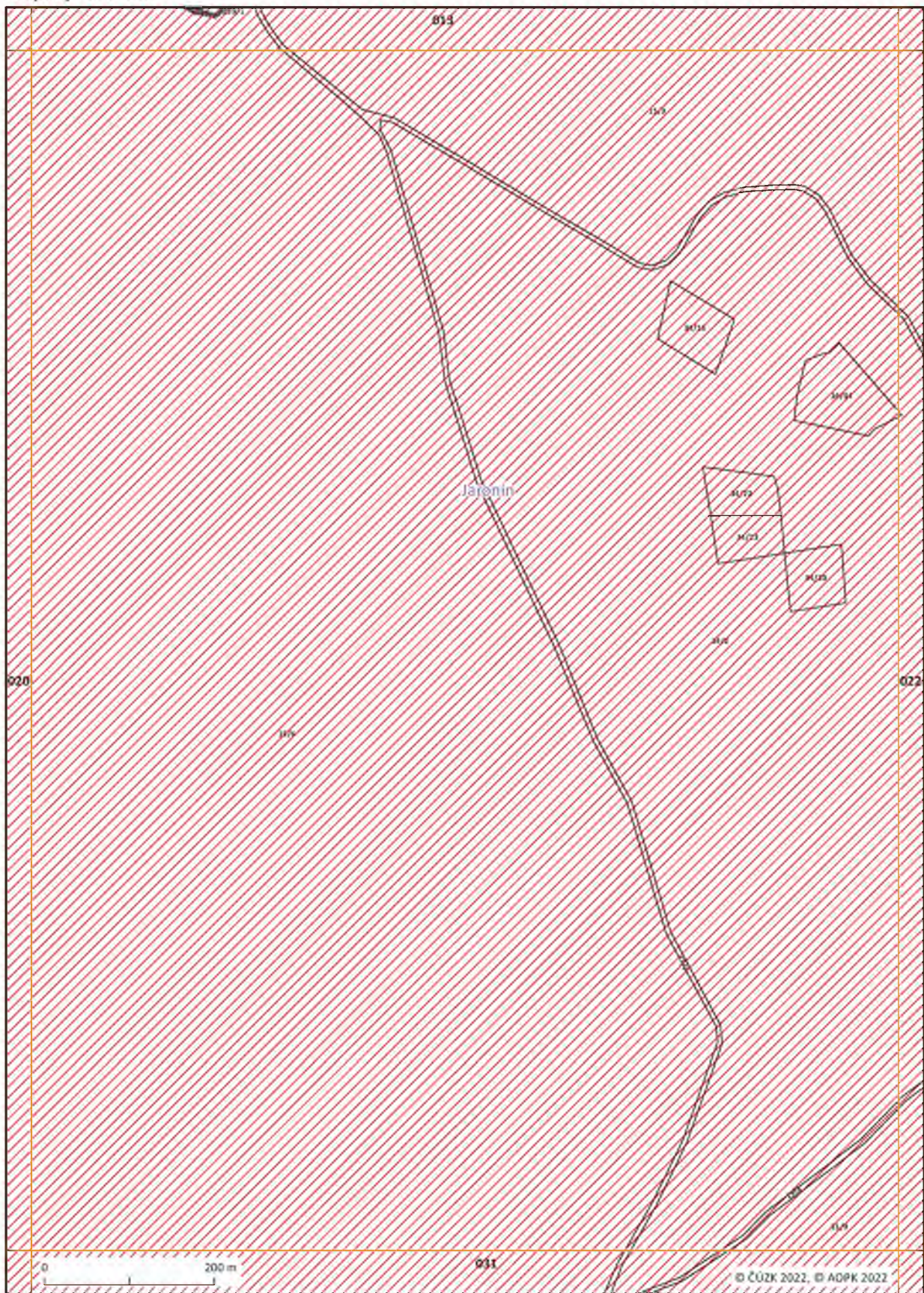







Mapový list č. 023

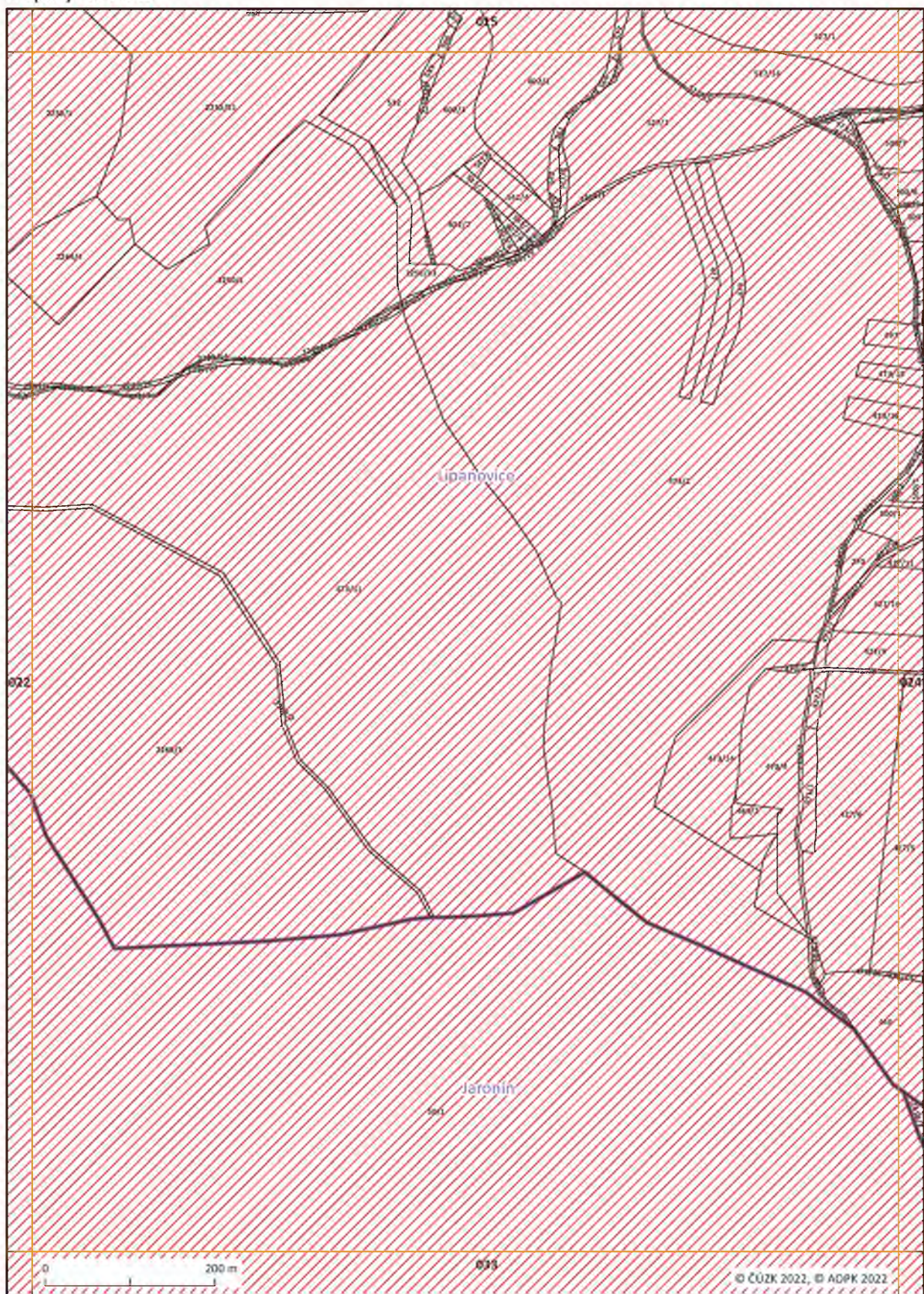



Mapový list č. 024

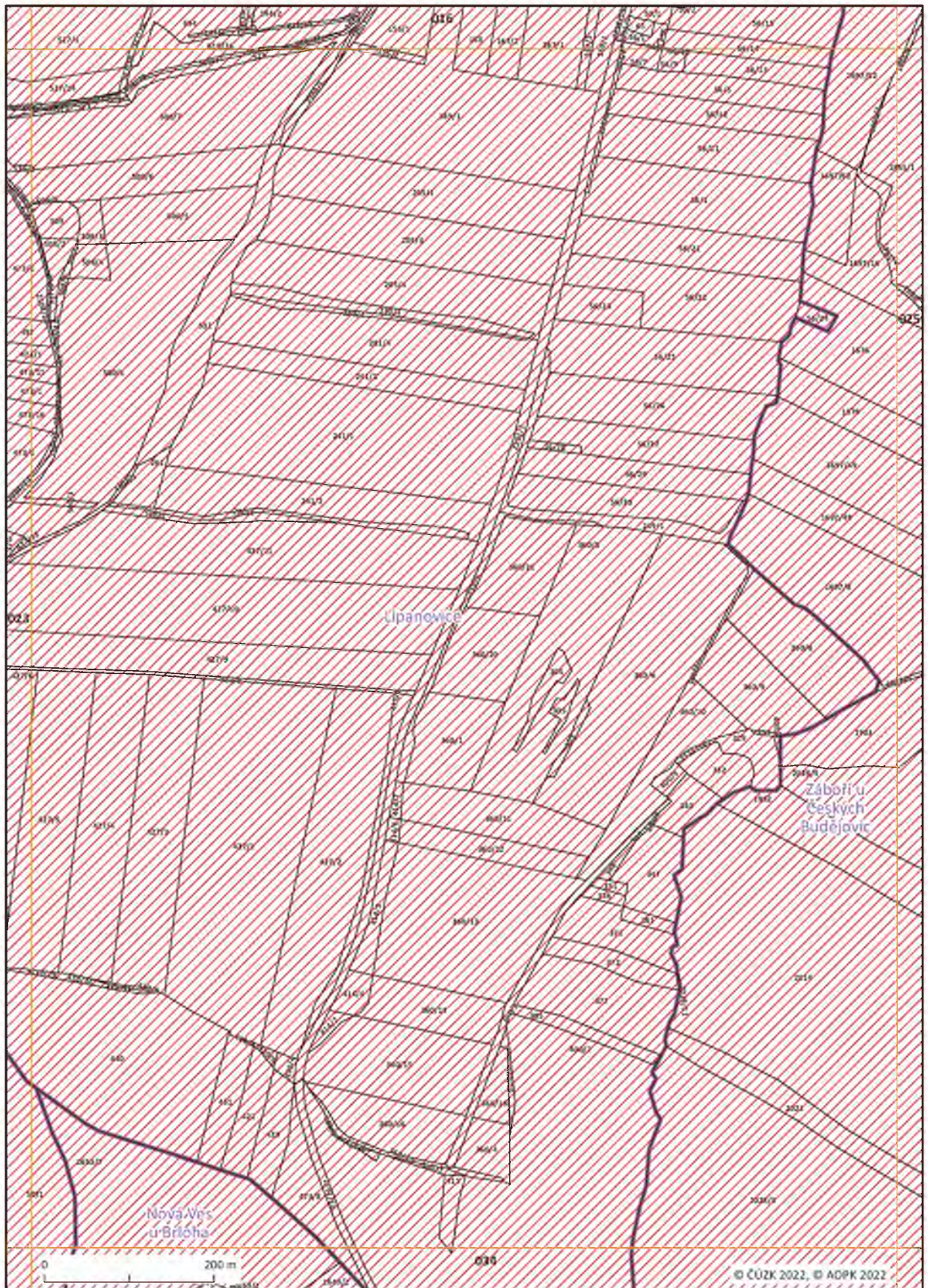



Mapový list č. 025

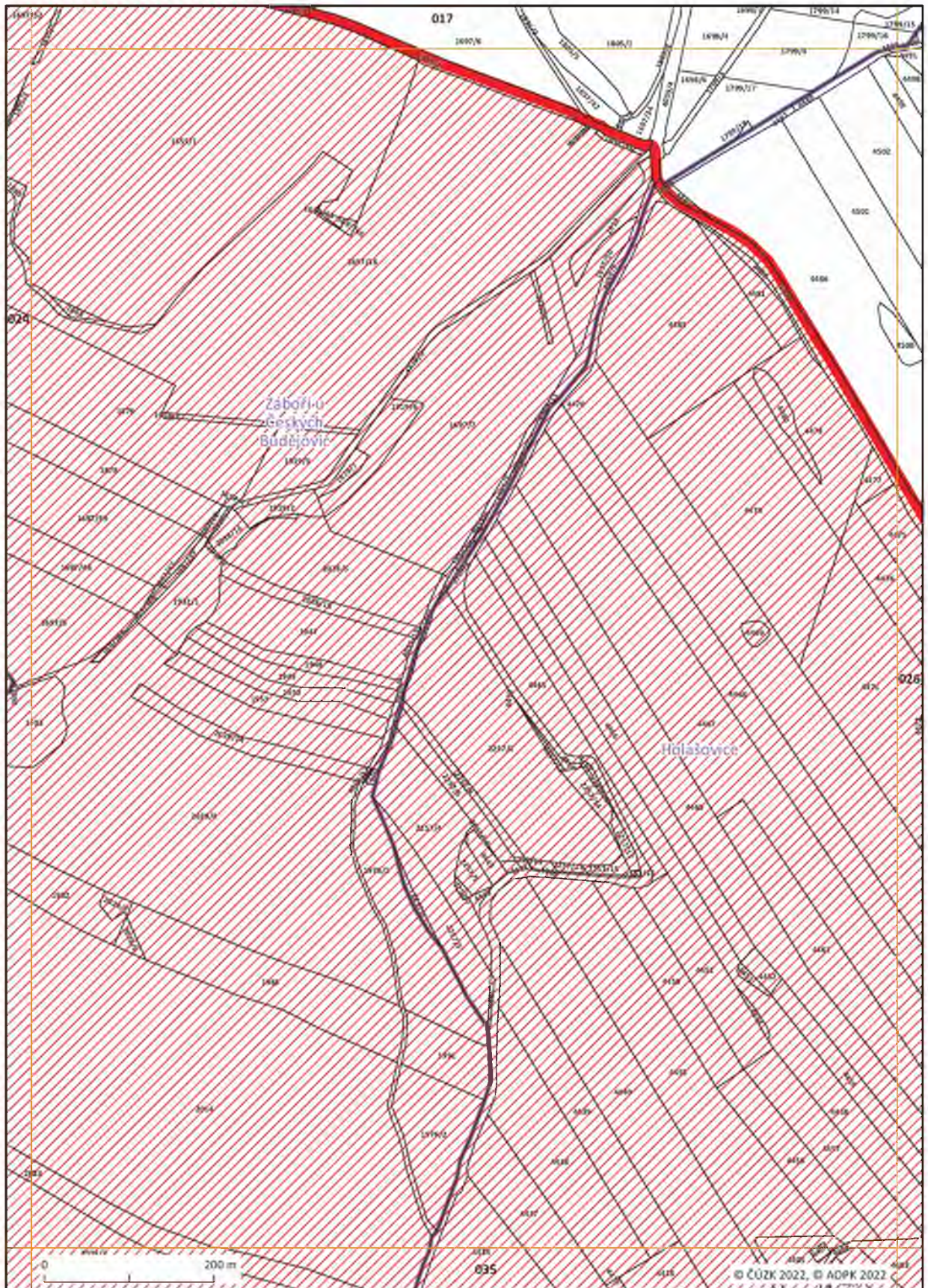



Mapový list č. 026

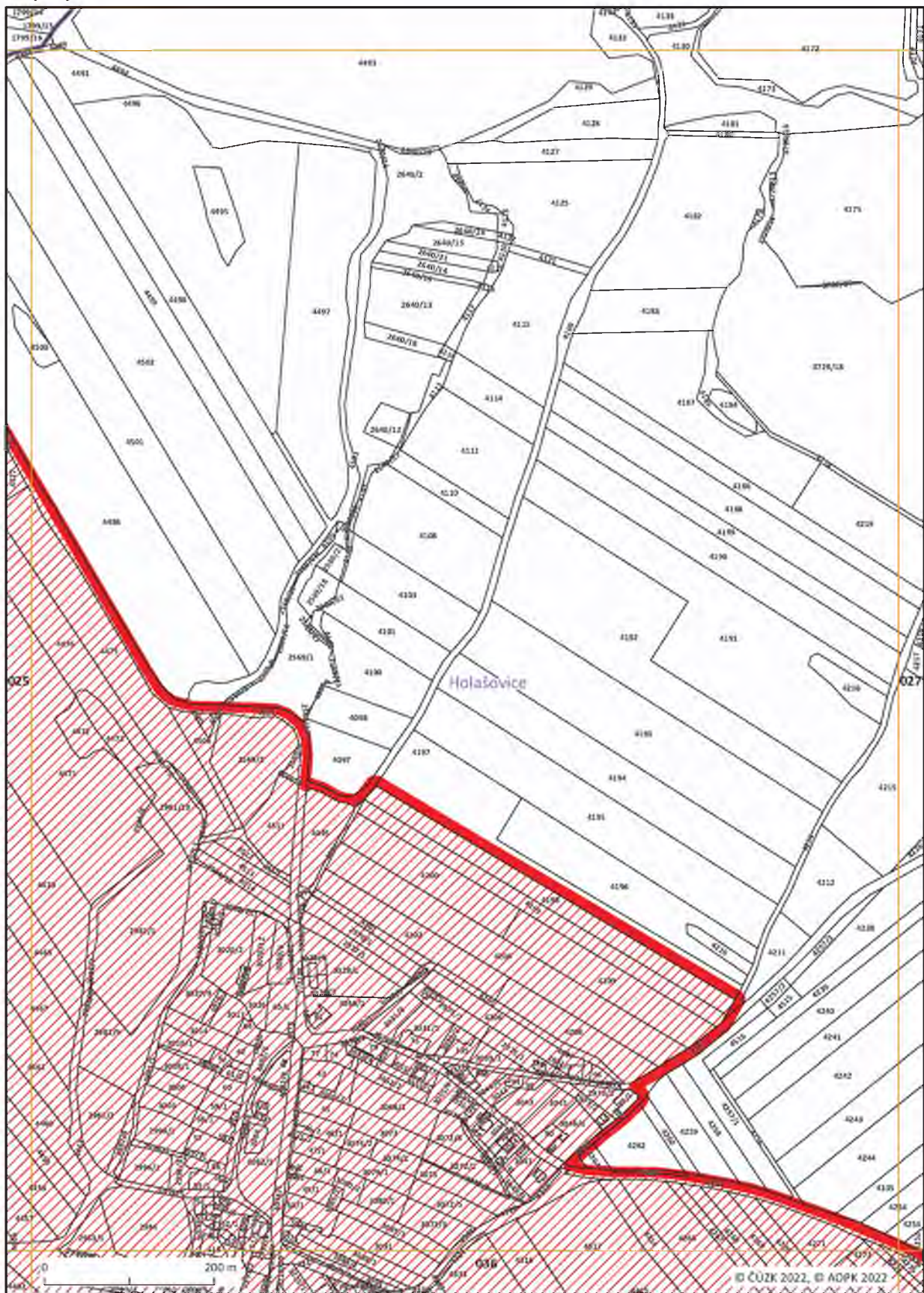



Mapový list č. 027

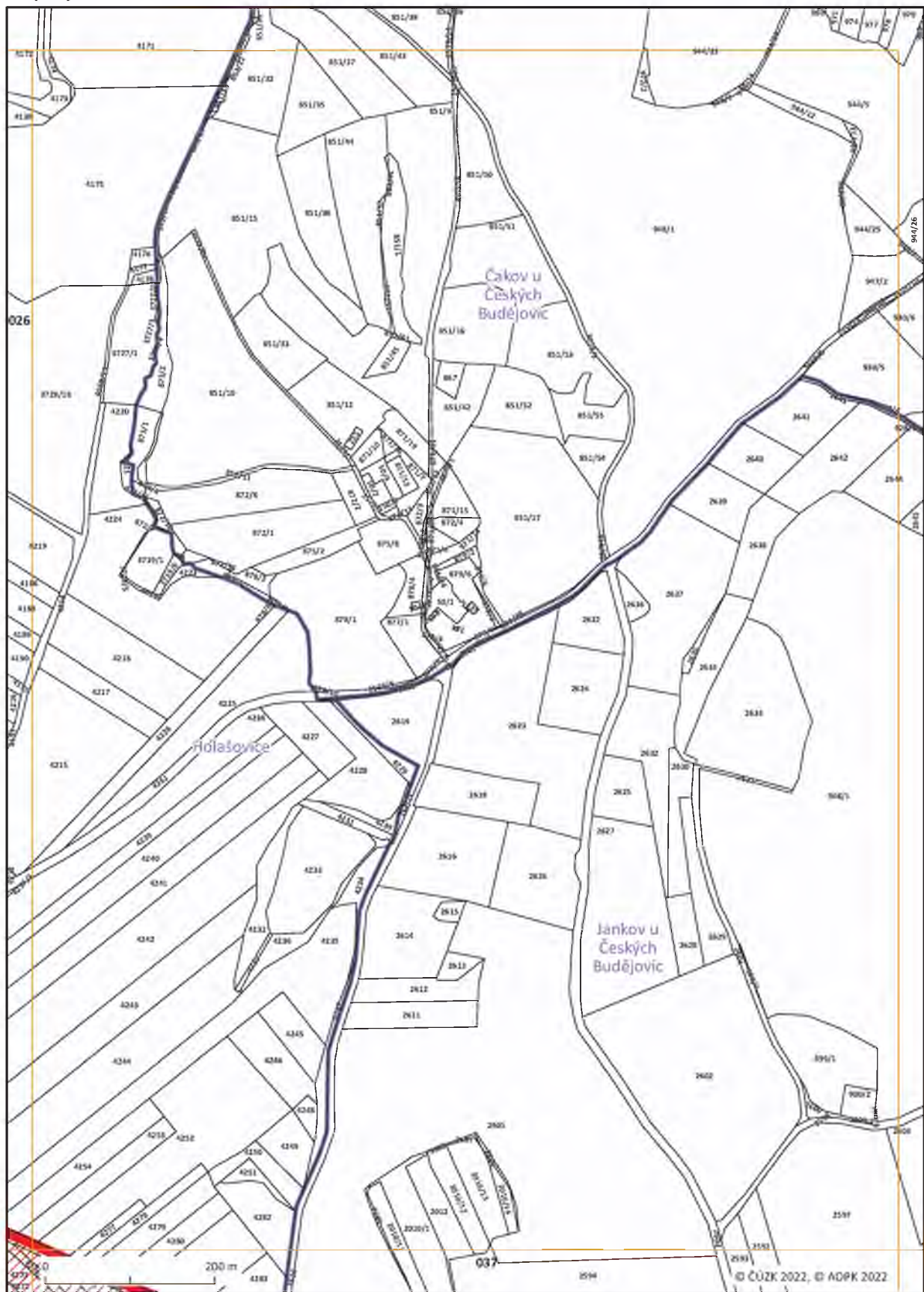



Mapový list č. 028

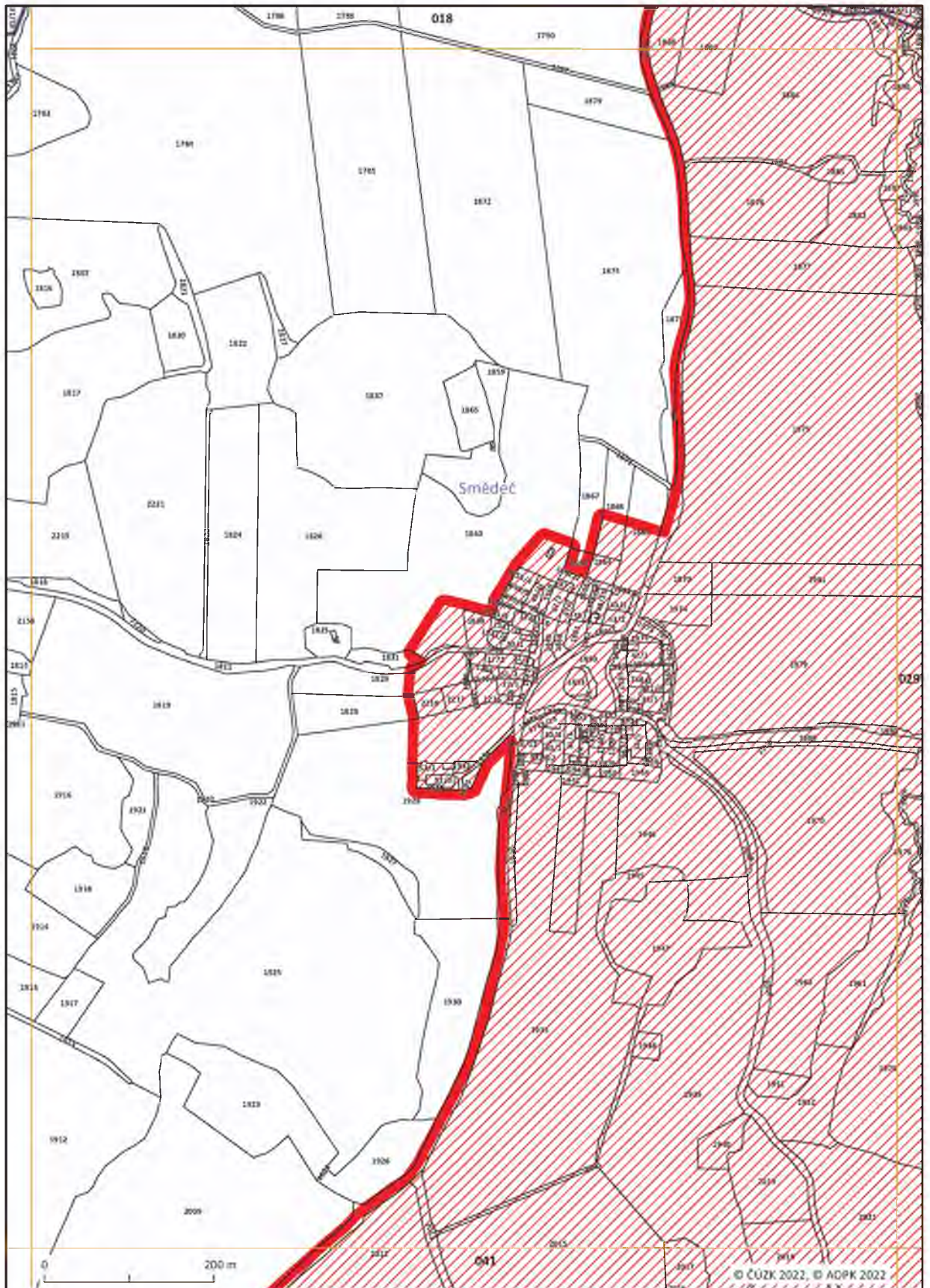



Mapový list č. 029

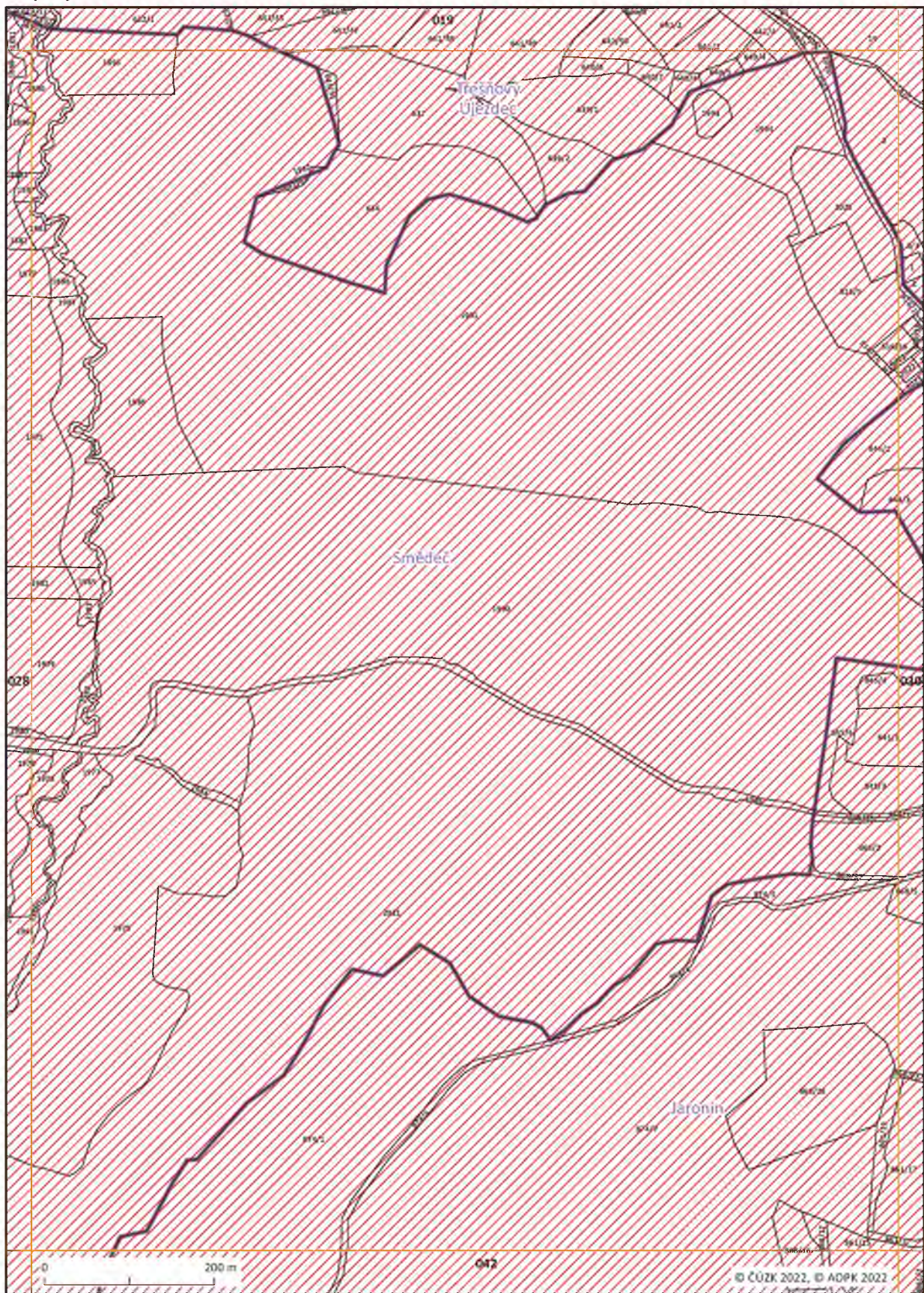



Mapový list č. 030

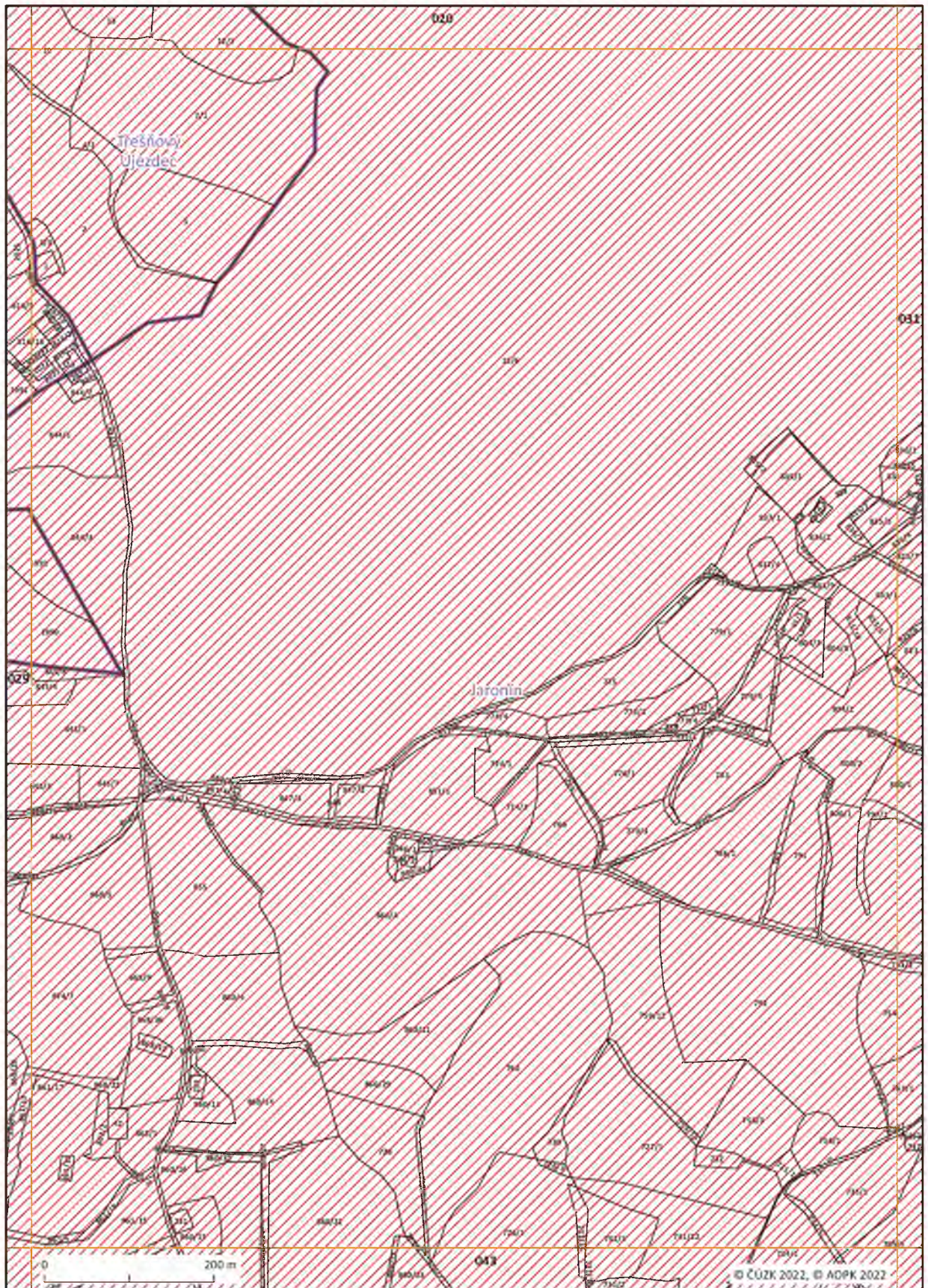



Mapový list č. 031





Mapový list č. 032

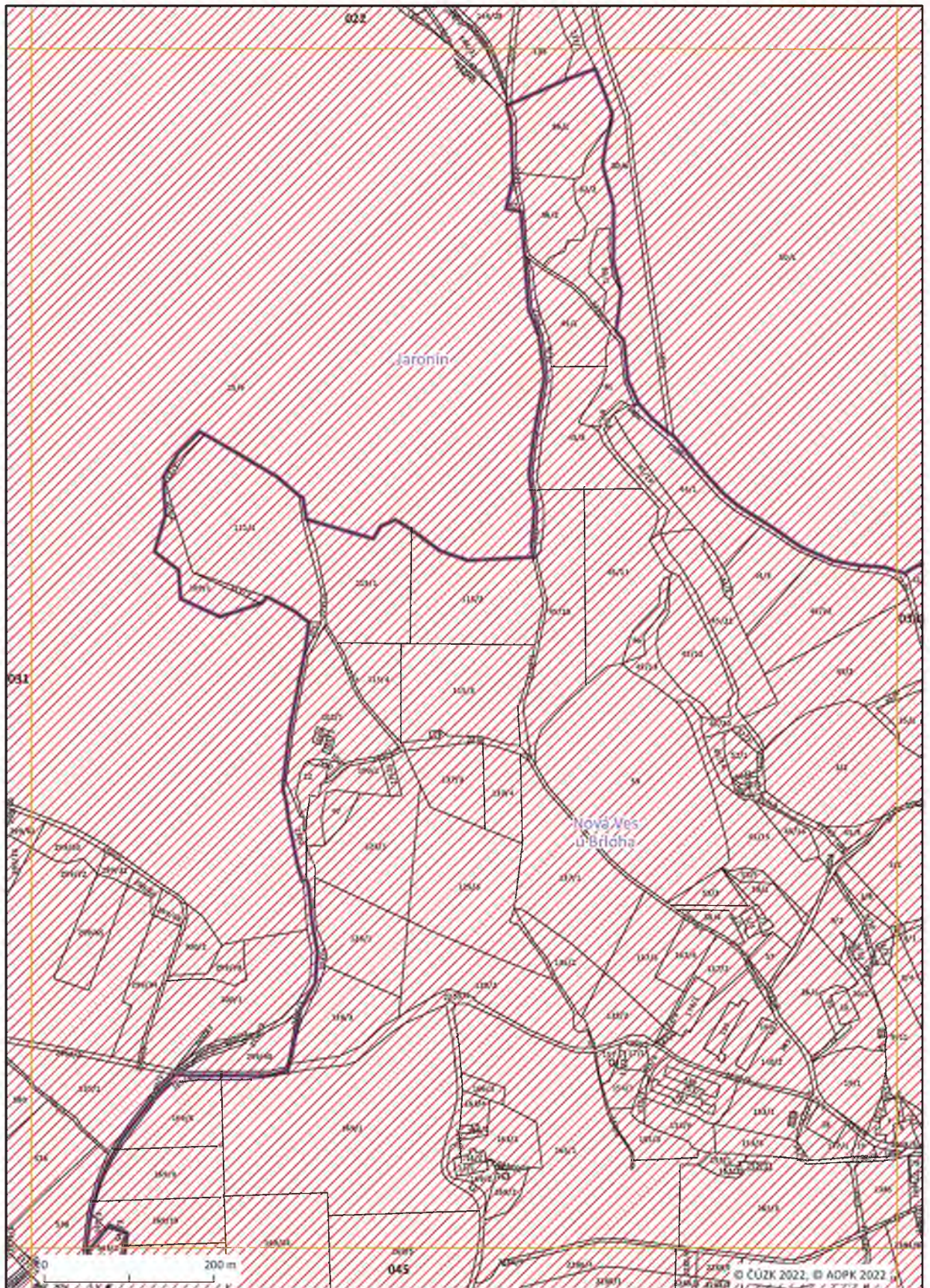







Mapový list č. 034

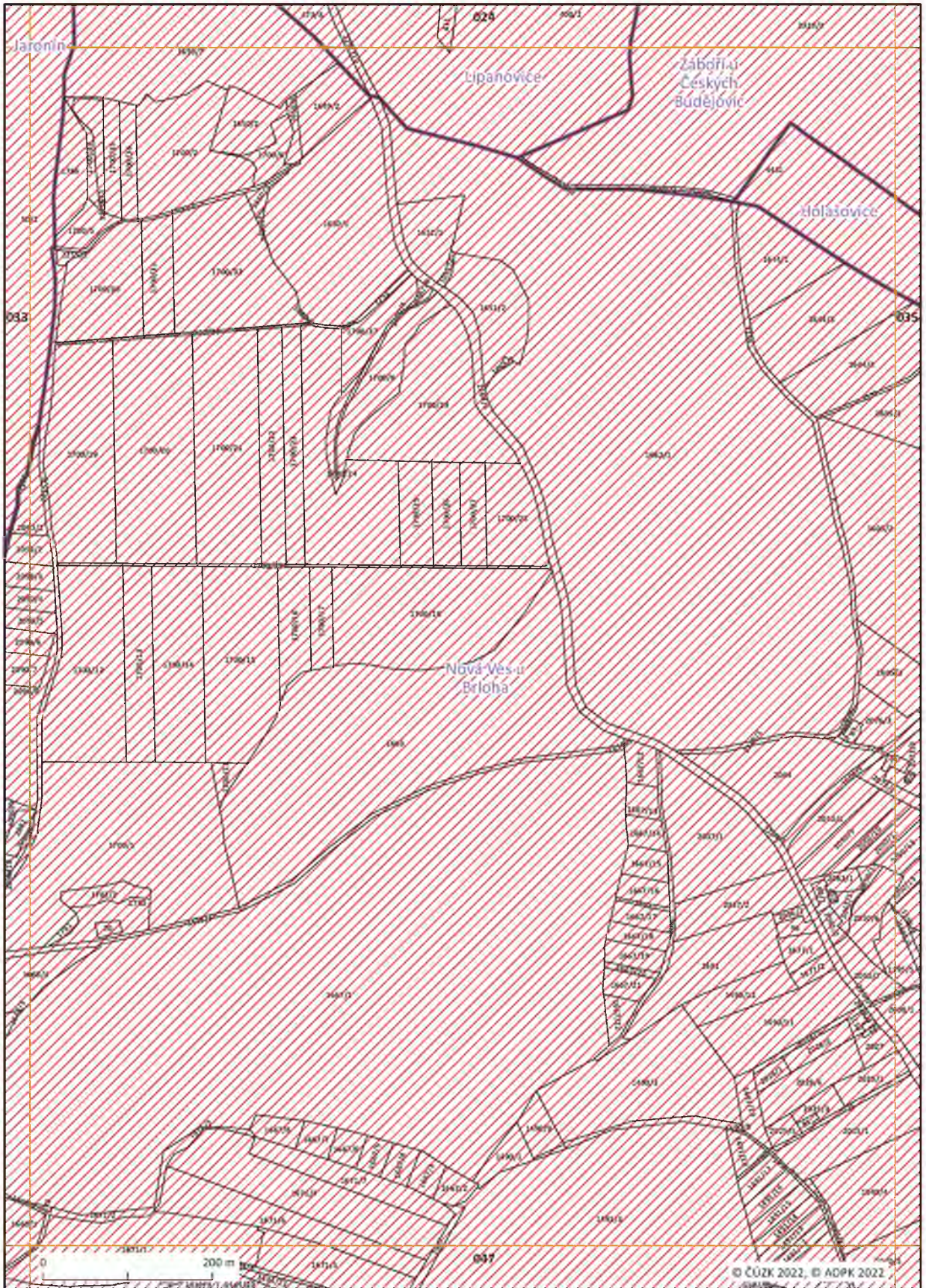



Mapový list č. 035

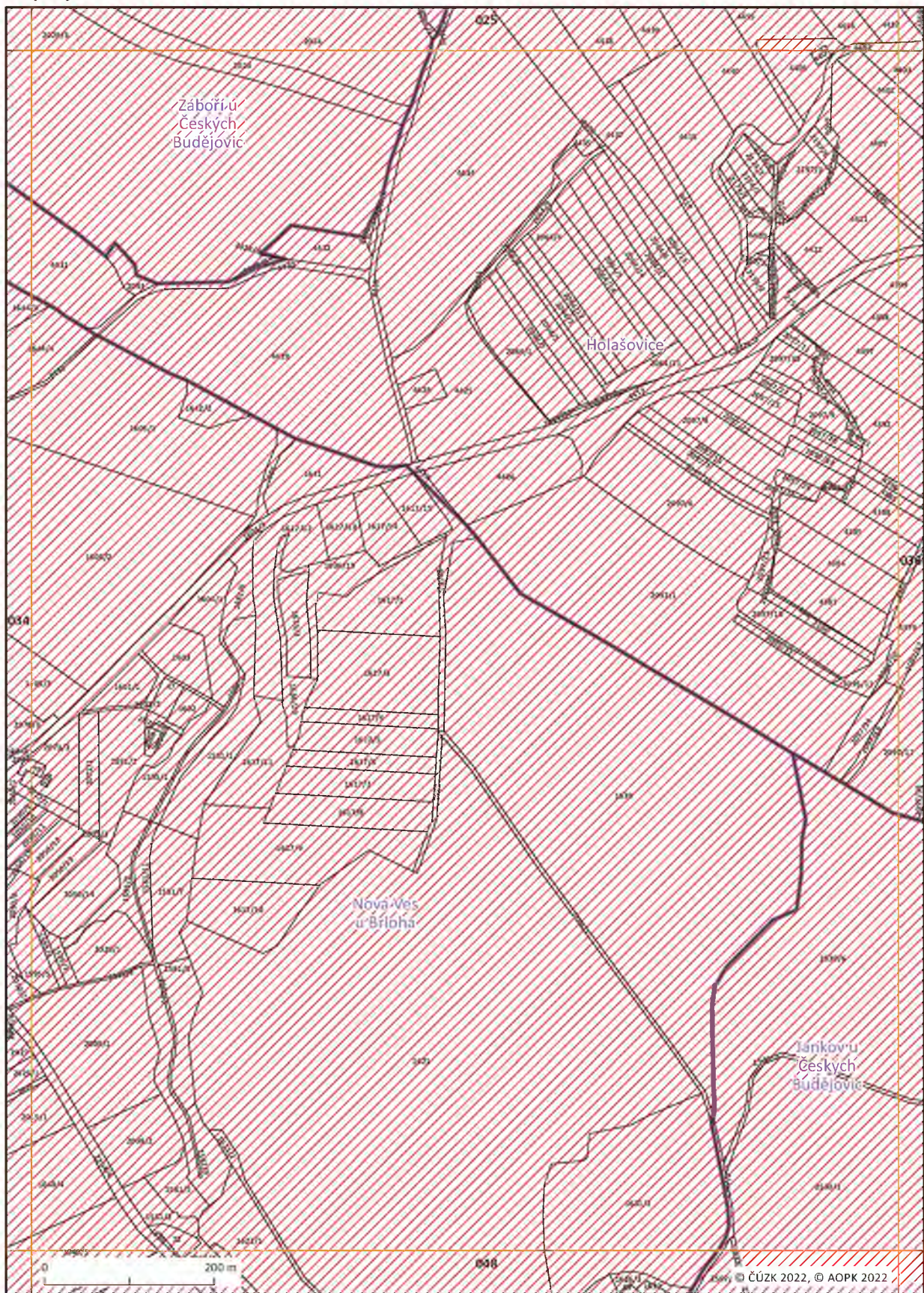



Mapový list č. 036

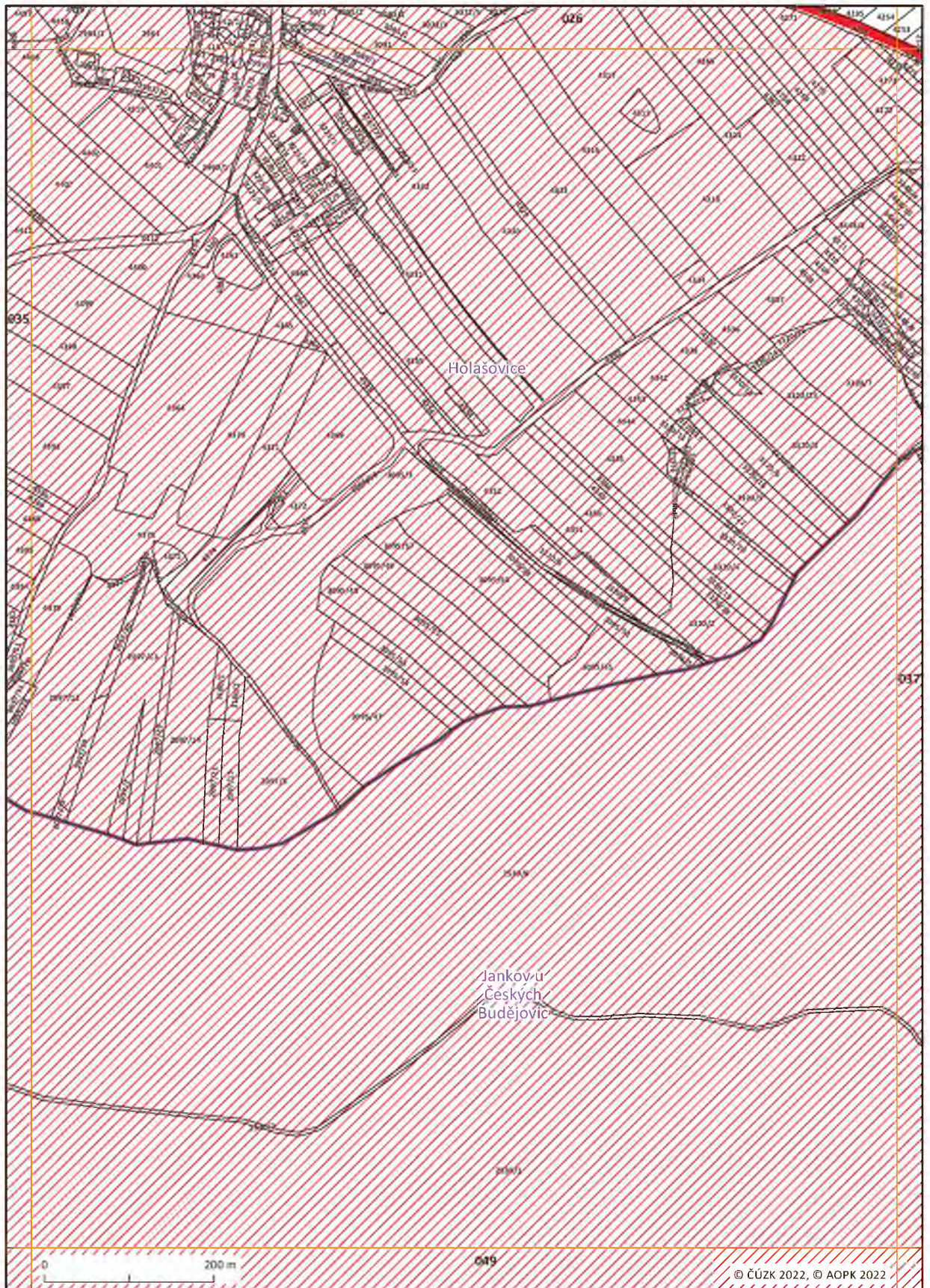



Mapový list č. 037

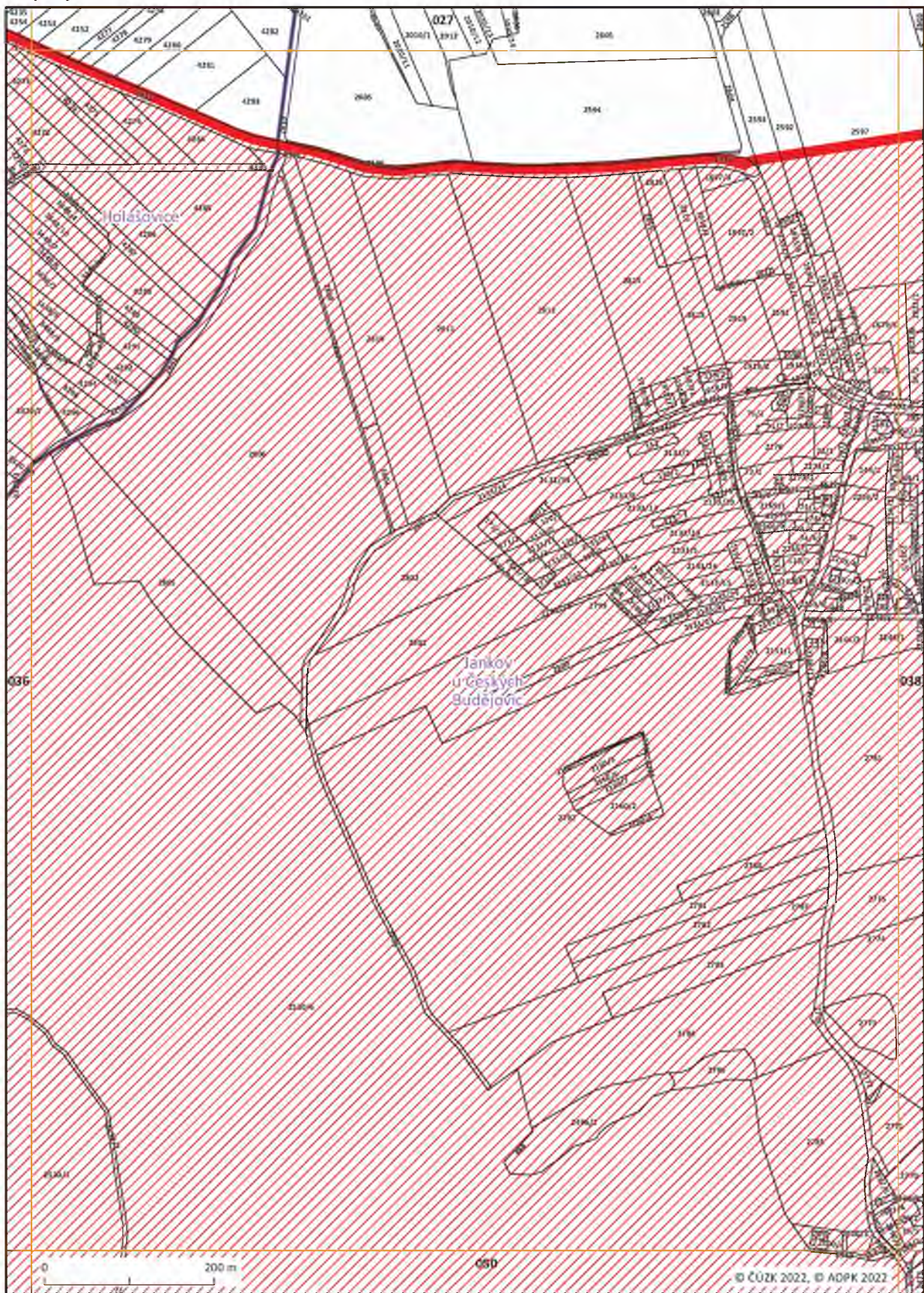



Mapový list č. 038

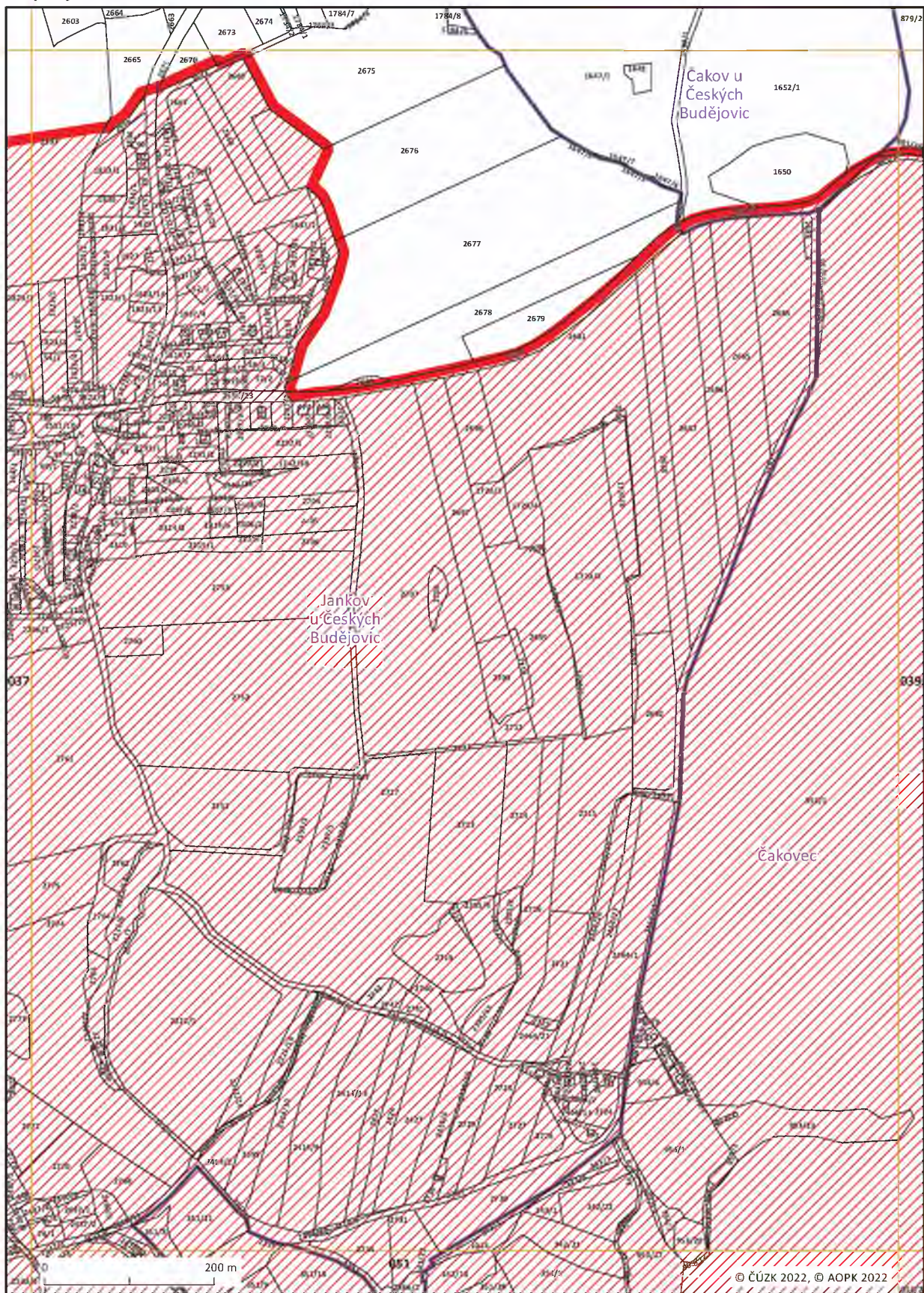



Mapový list č. 039

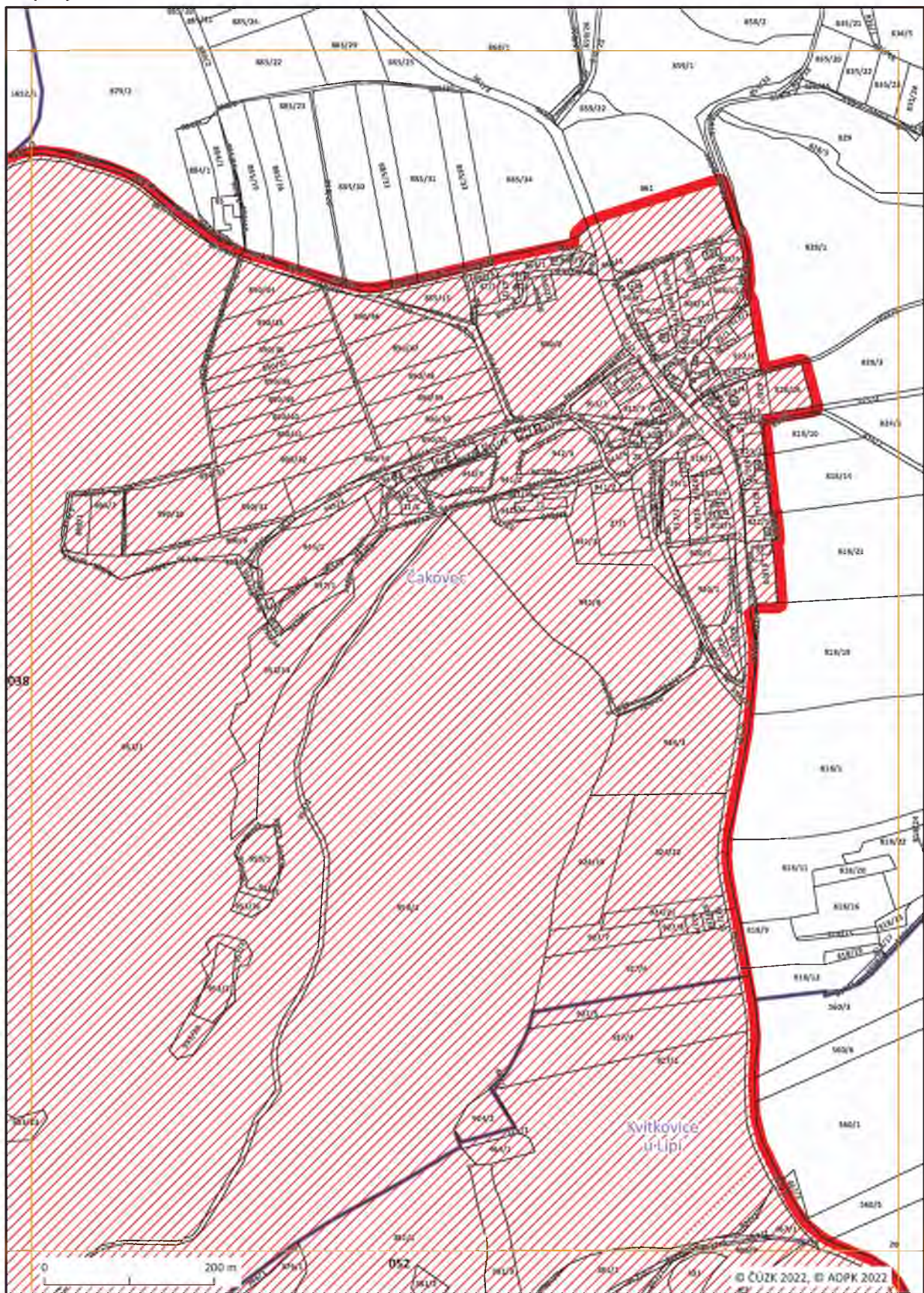



Mapový list č. 040

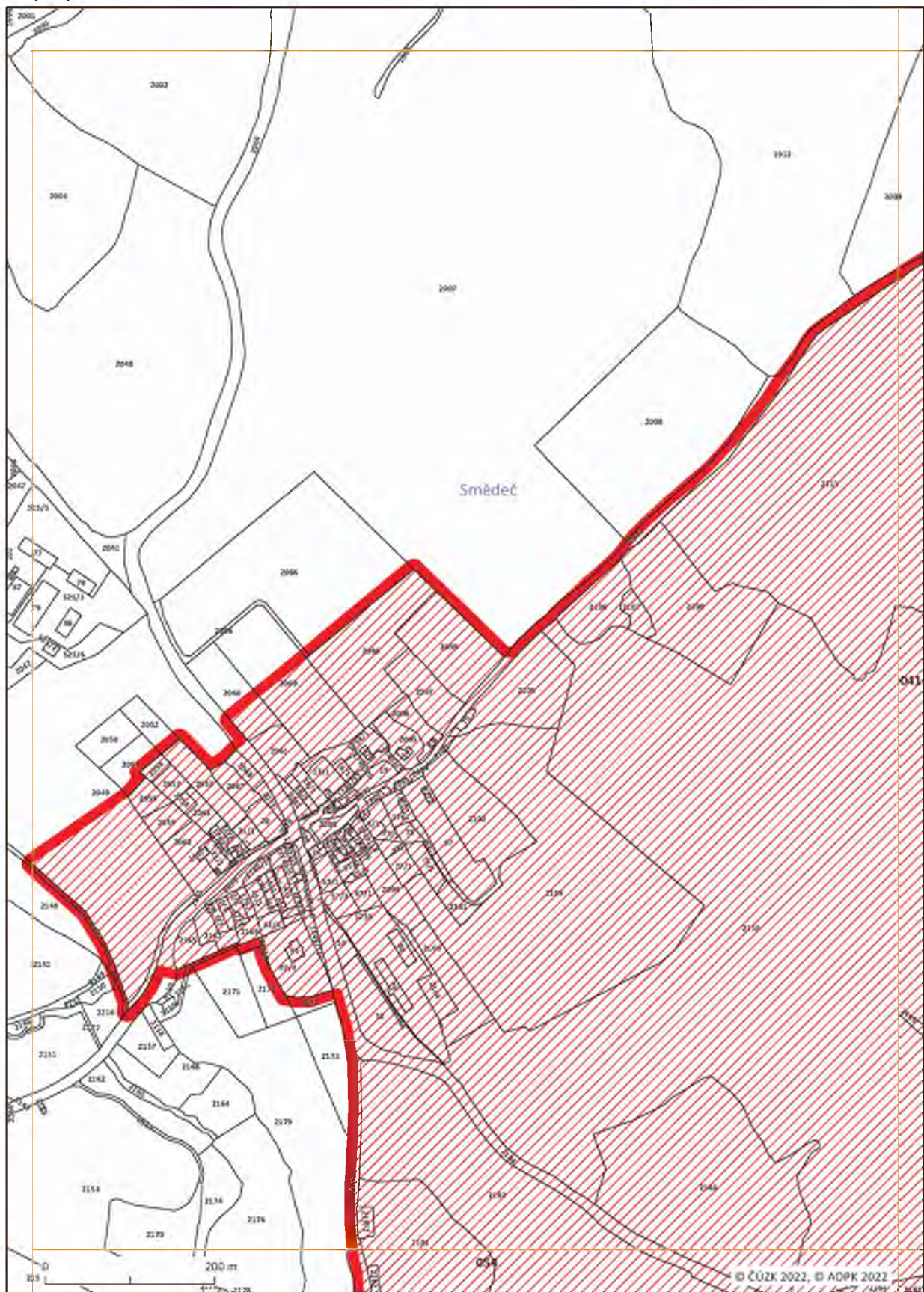



Mapový list č. 041

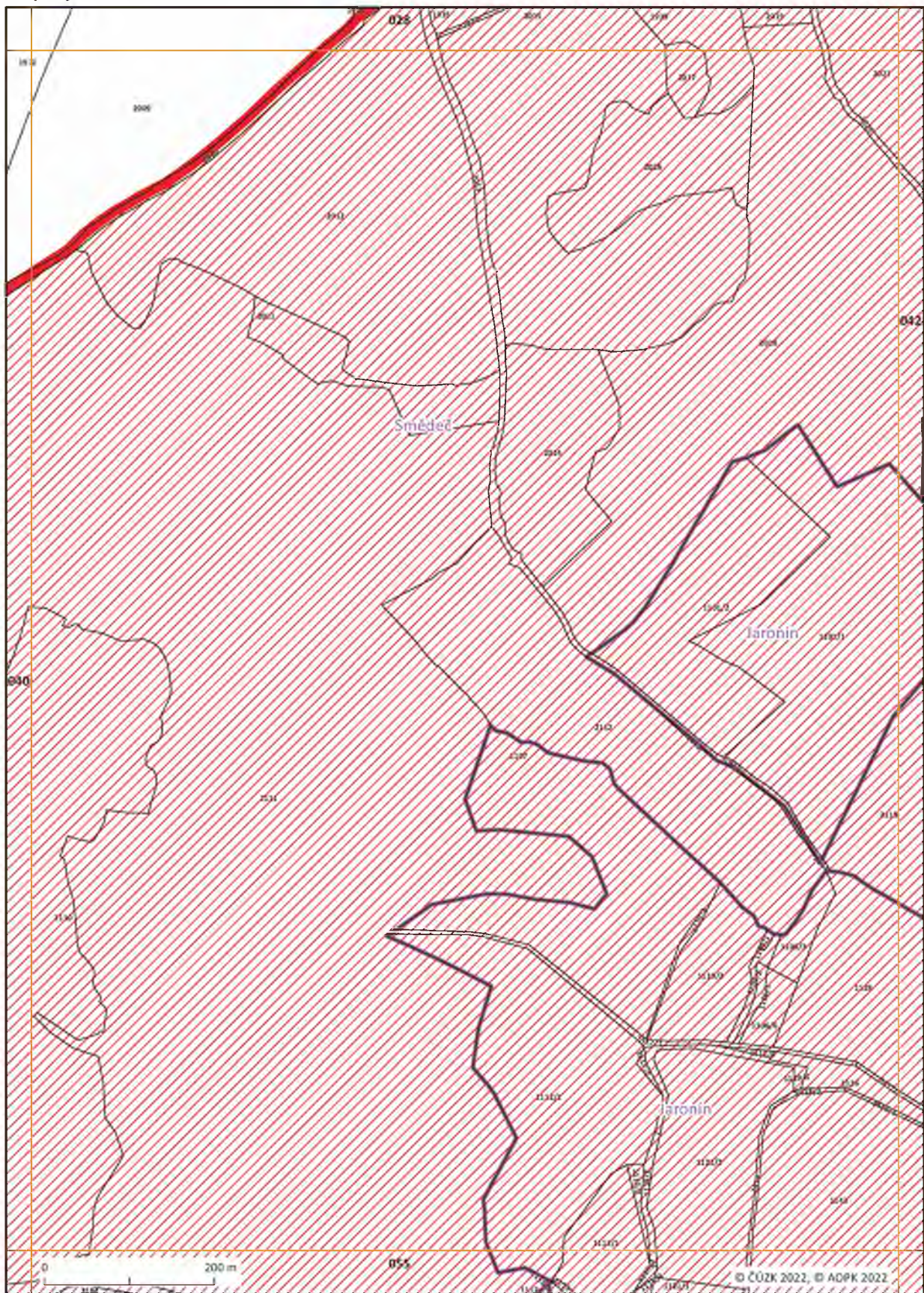



Mapový list č. 042

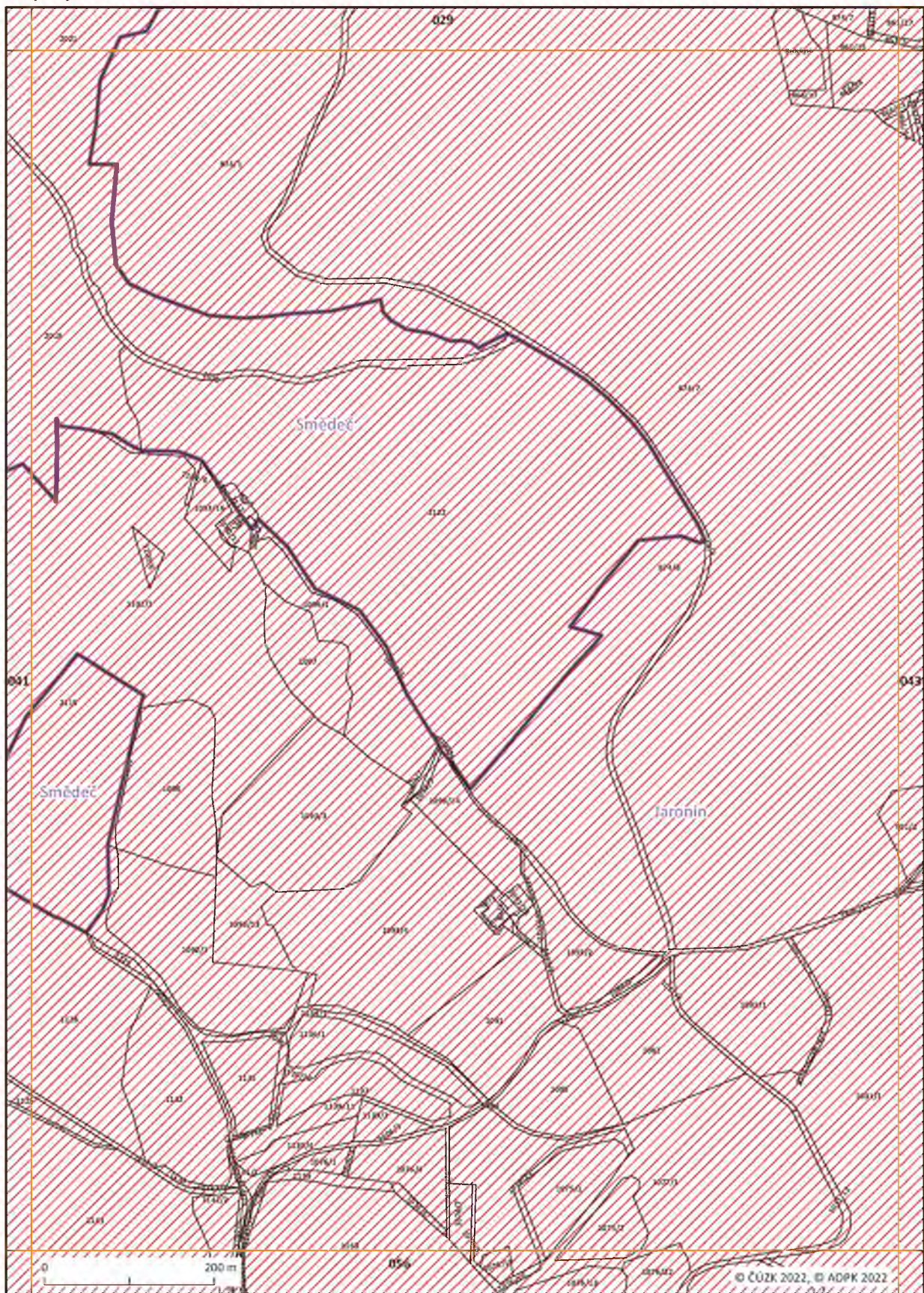



Mapový list č. 043

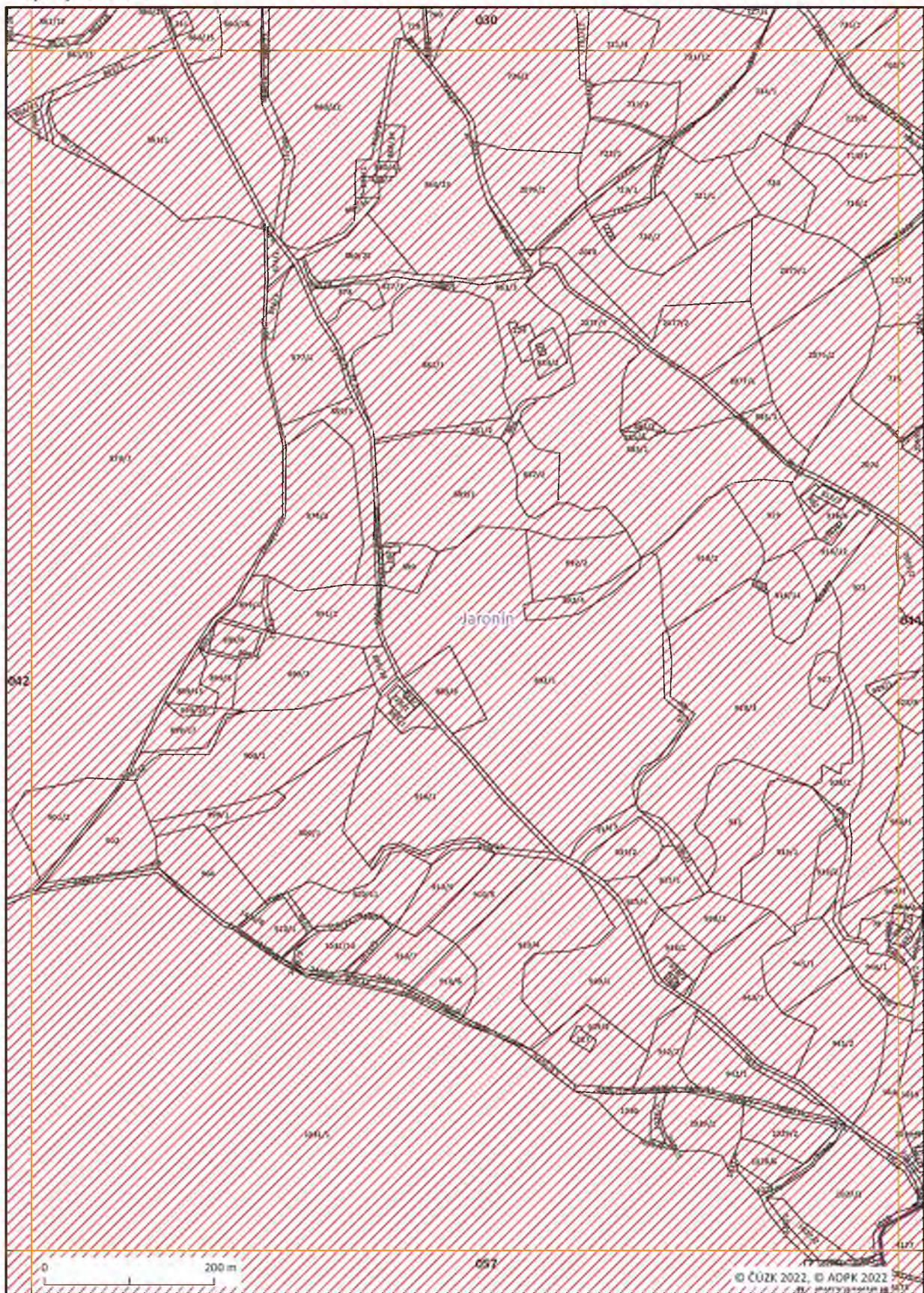



Mapový list č. 044

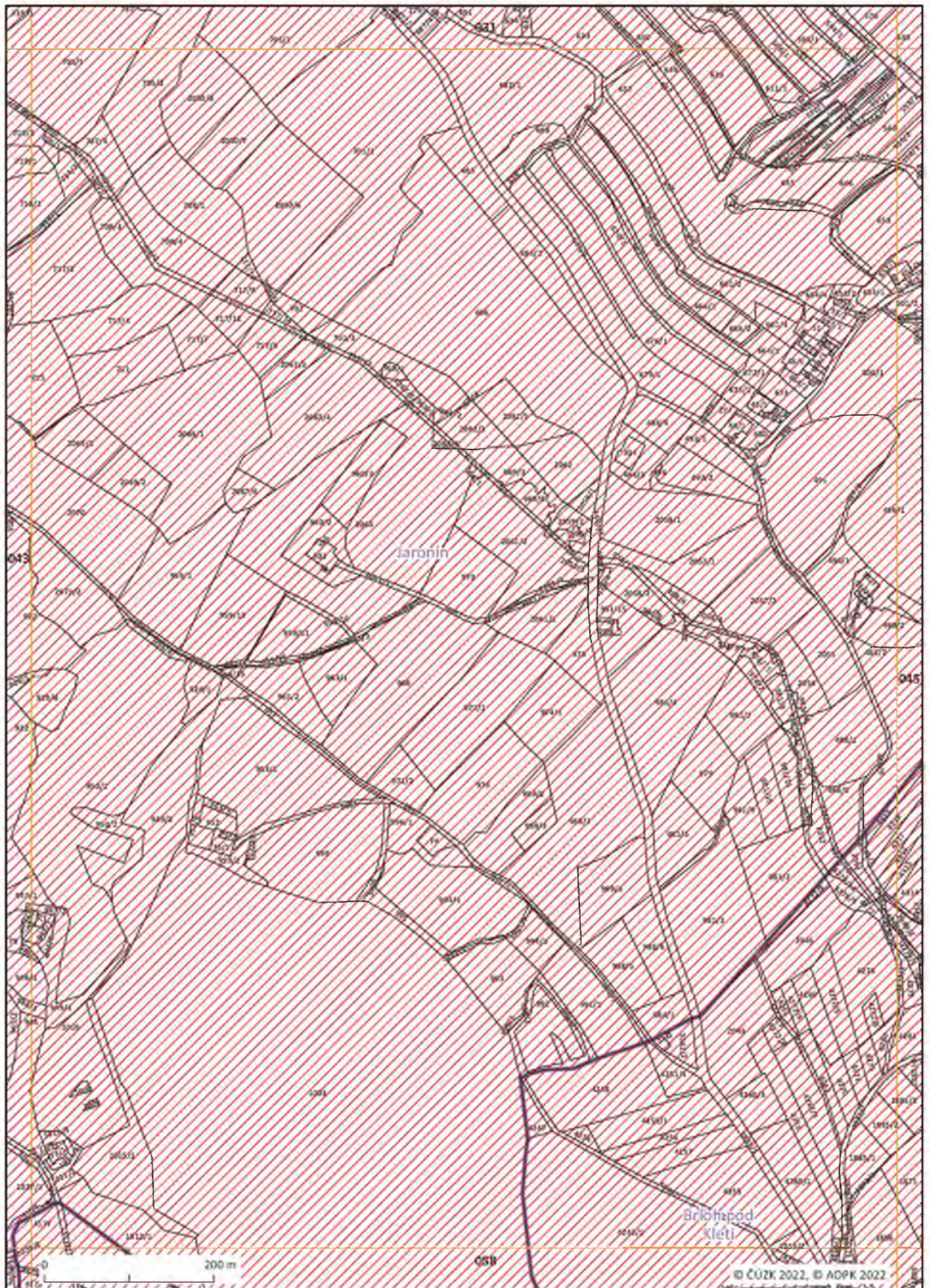



Mapový list č. 045

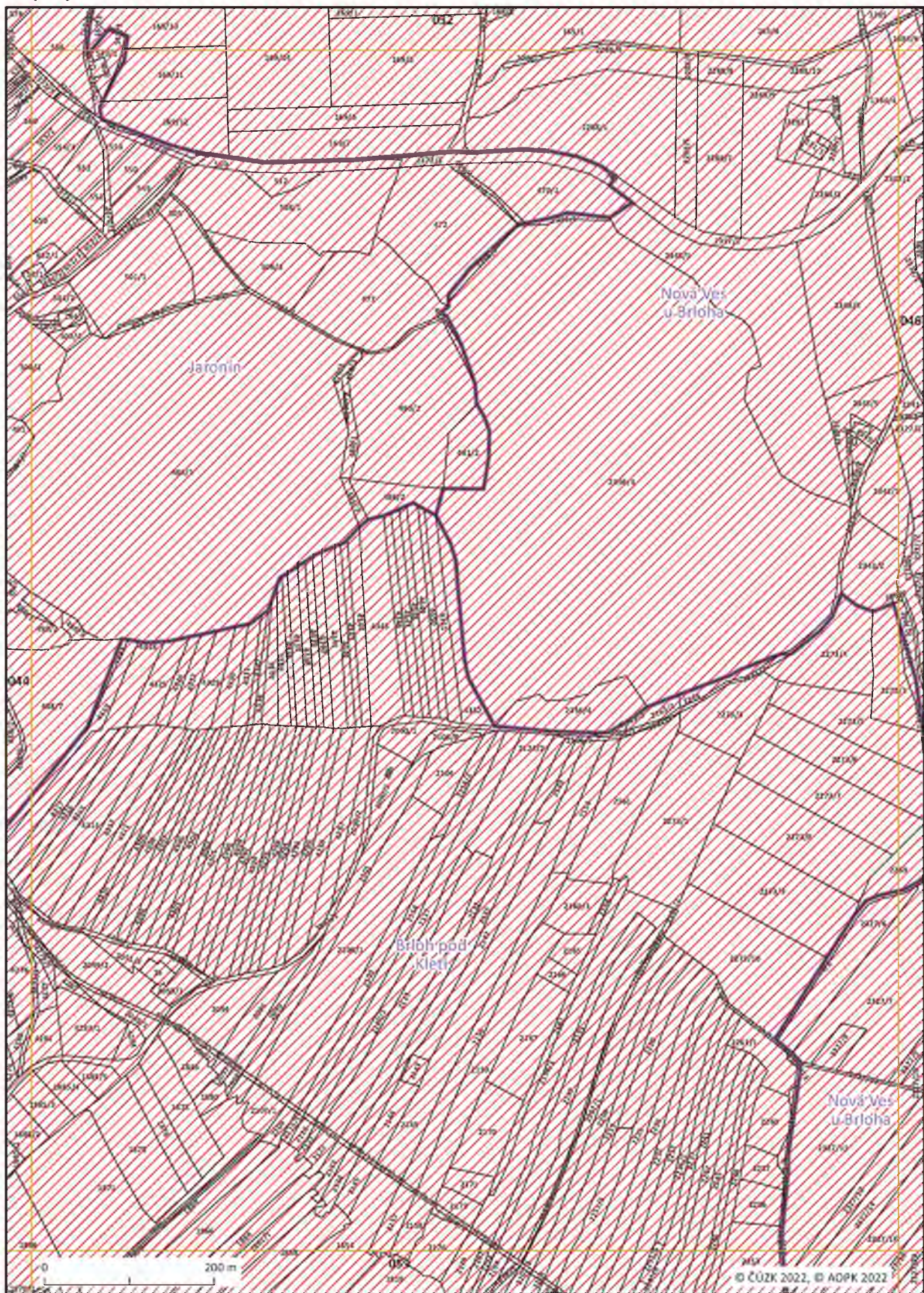



Mapový list č. 046

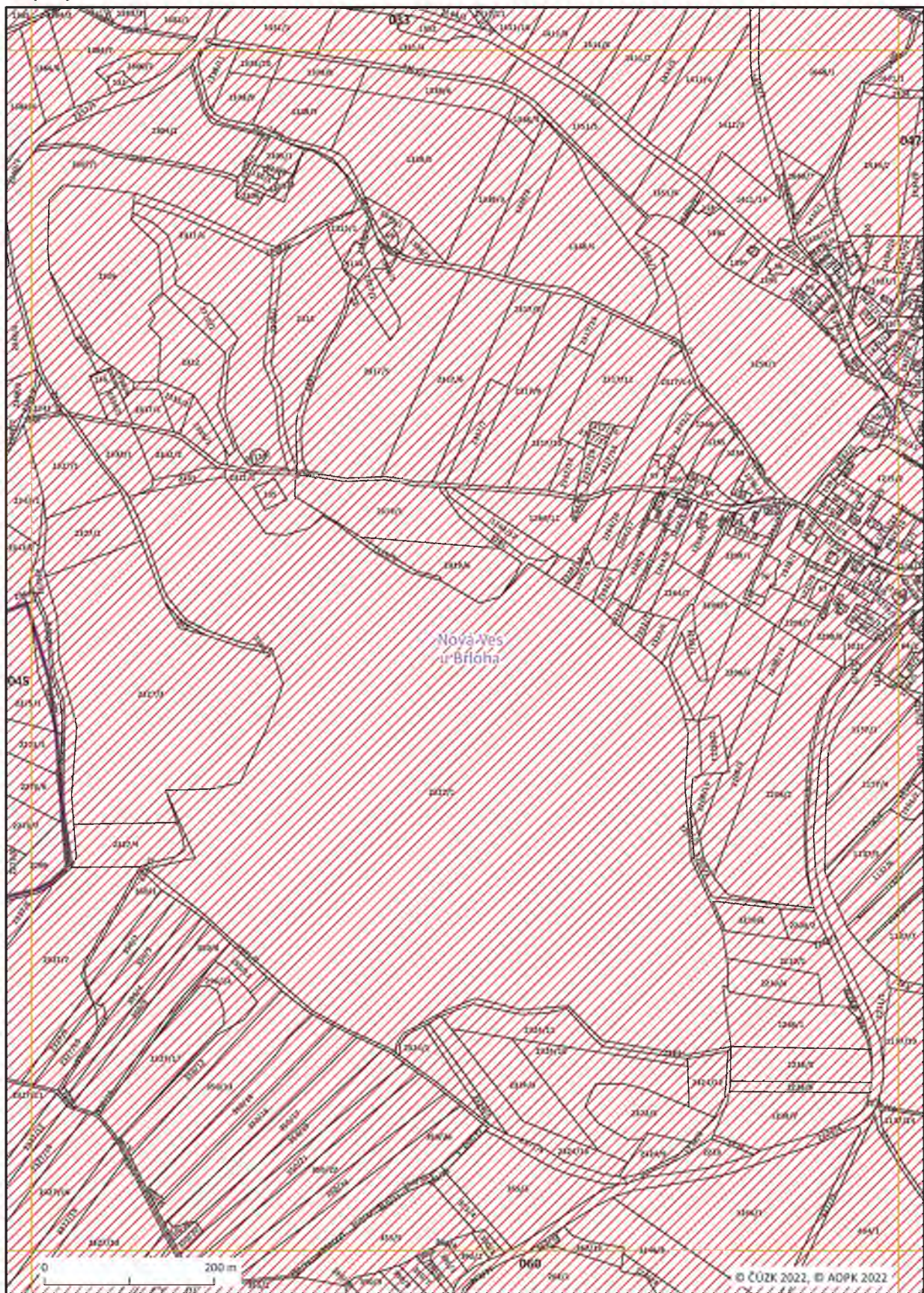



Mapový list č. 047





Mapový list č. 048

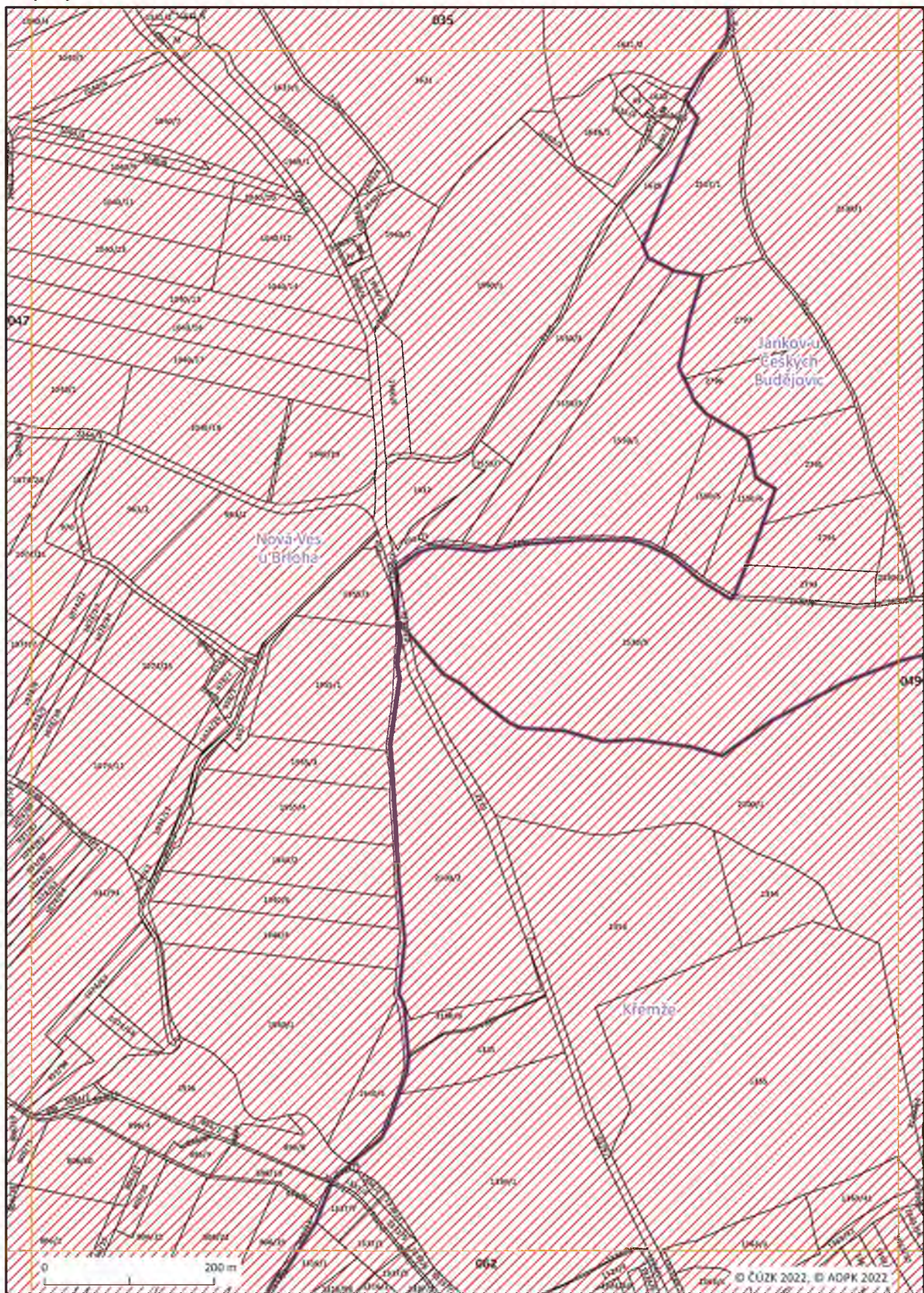



Mapový list č. 049

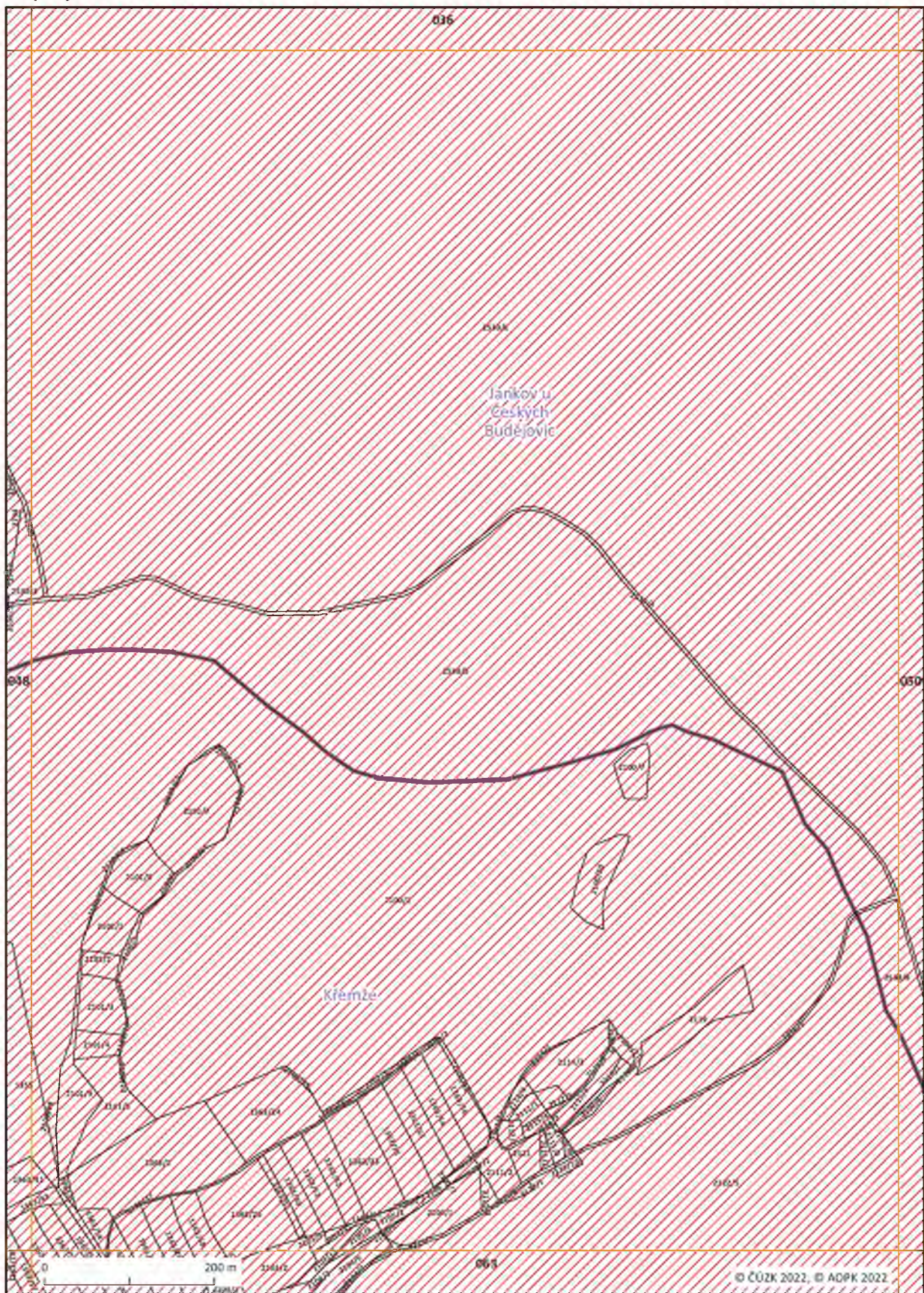



Mapový list č. 050

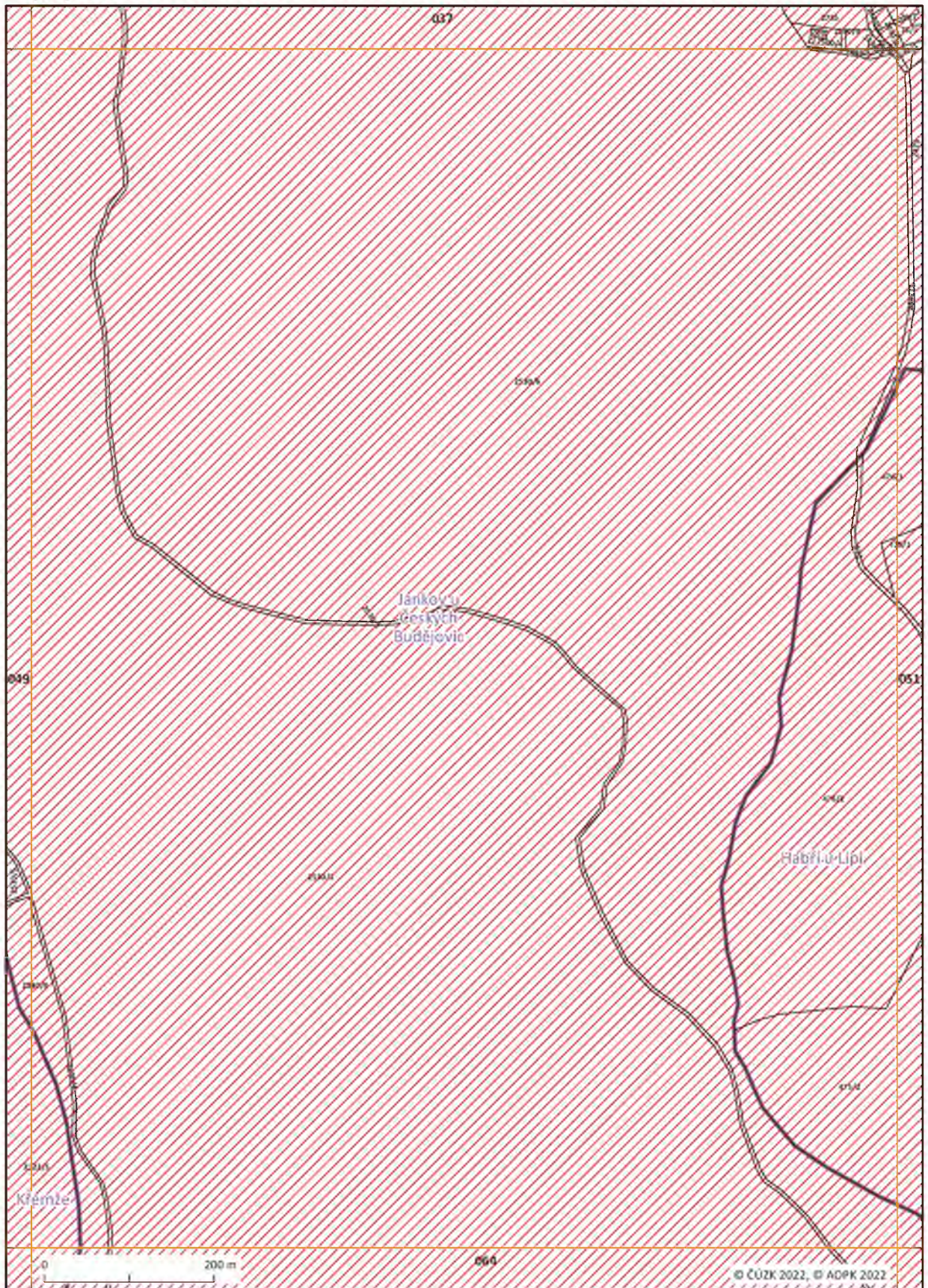



Mapový list č. 051

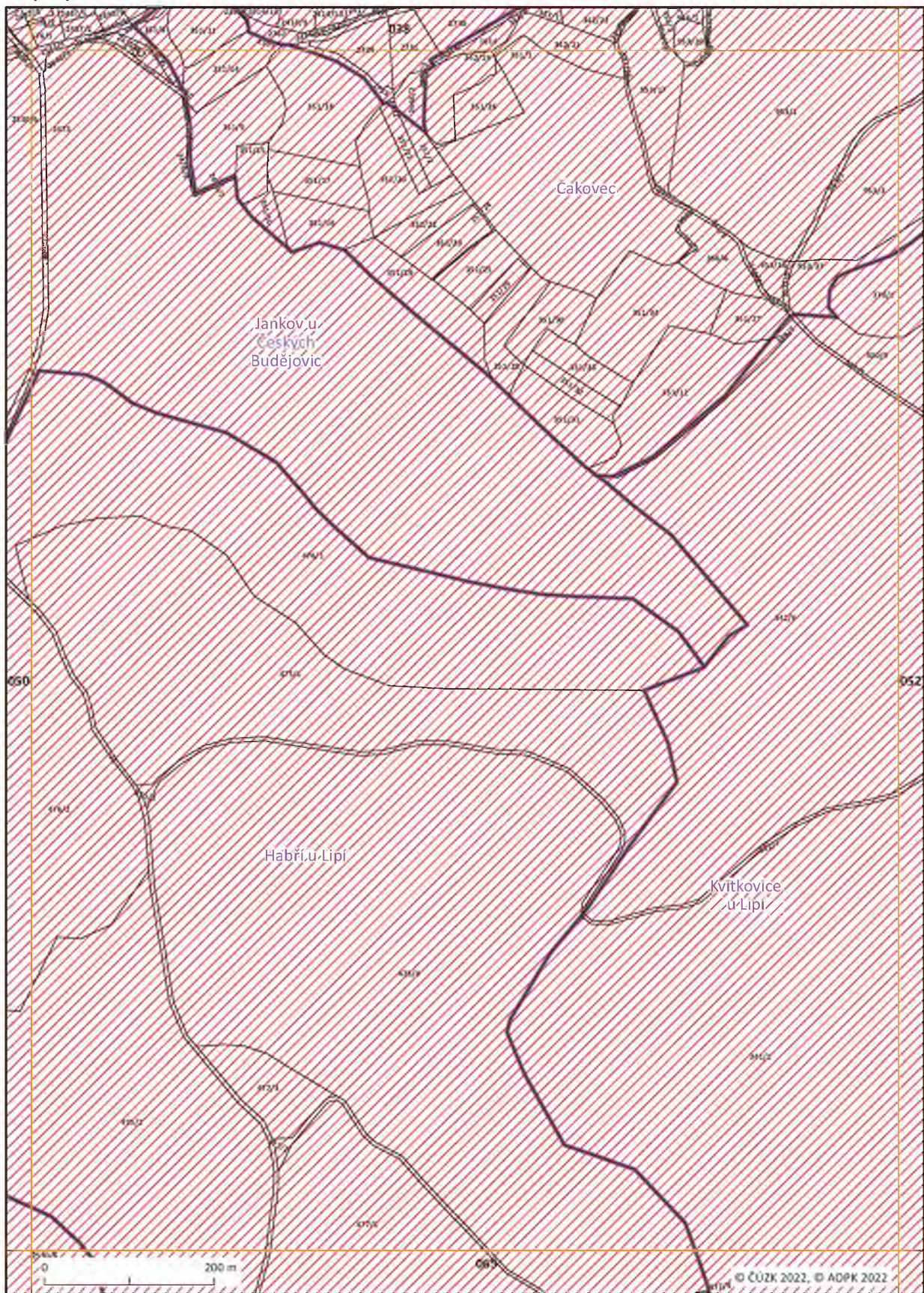



Mapový list č. 052

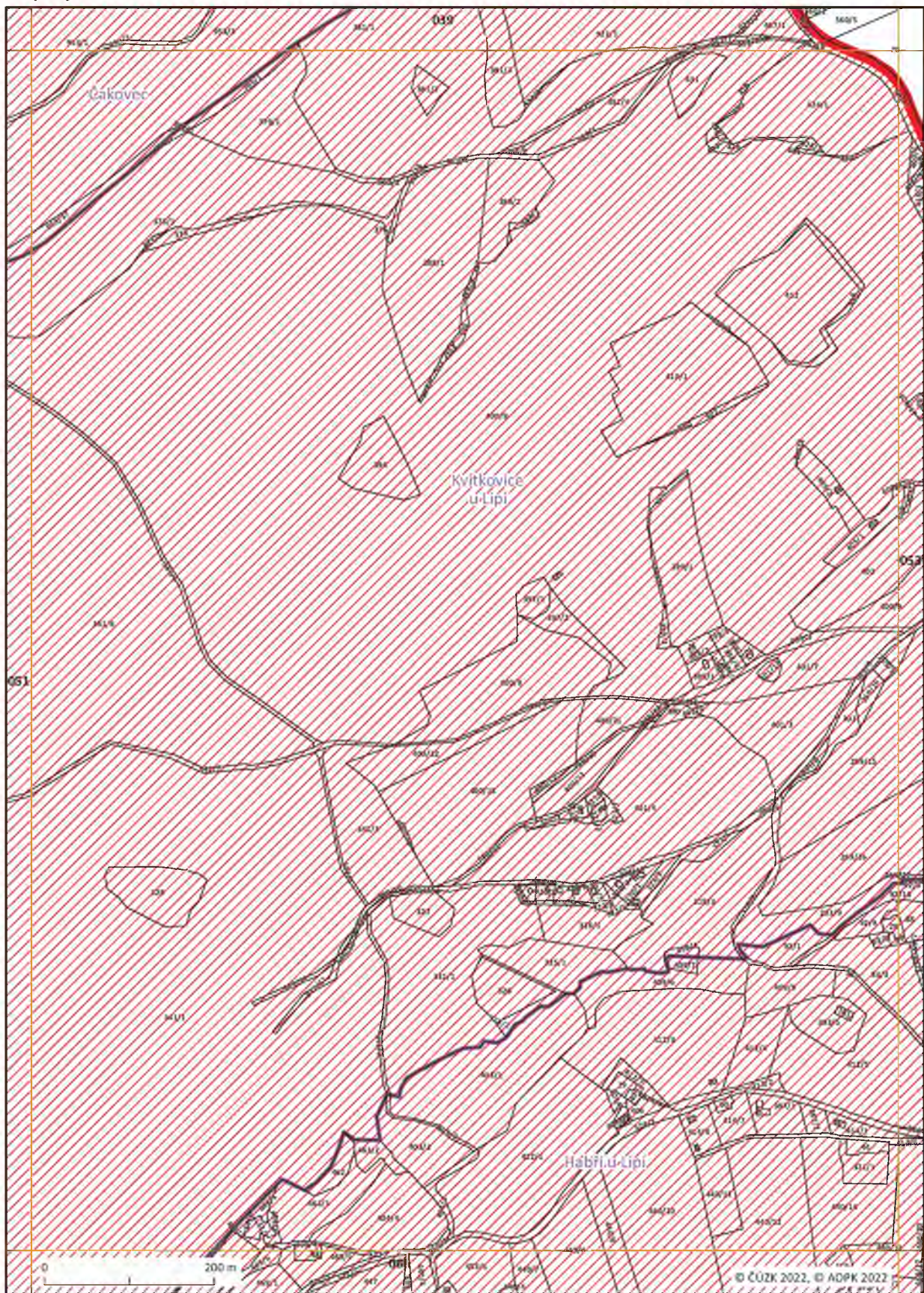











Mapový list č. 055

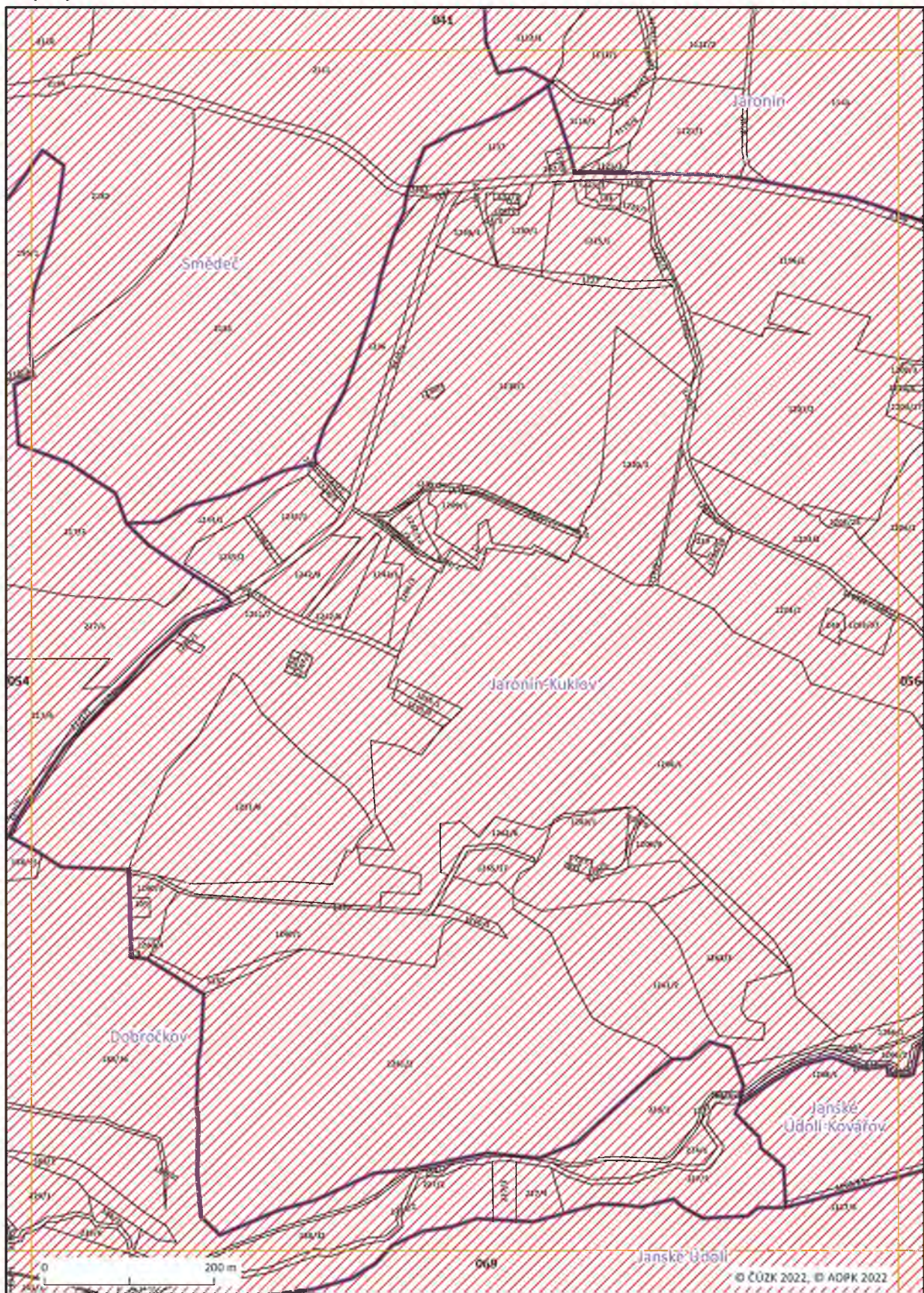



Mapový list č. 056

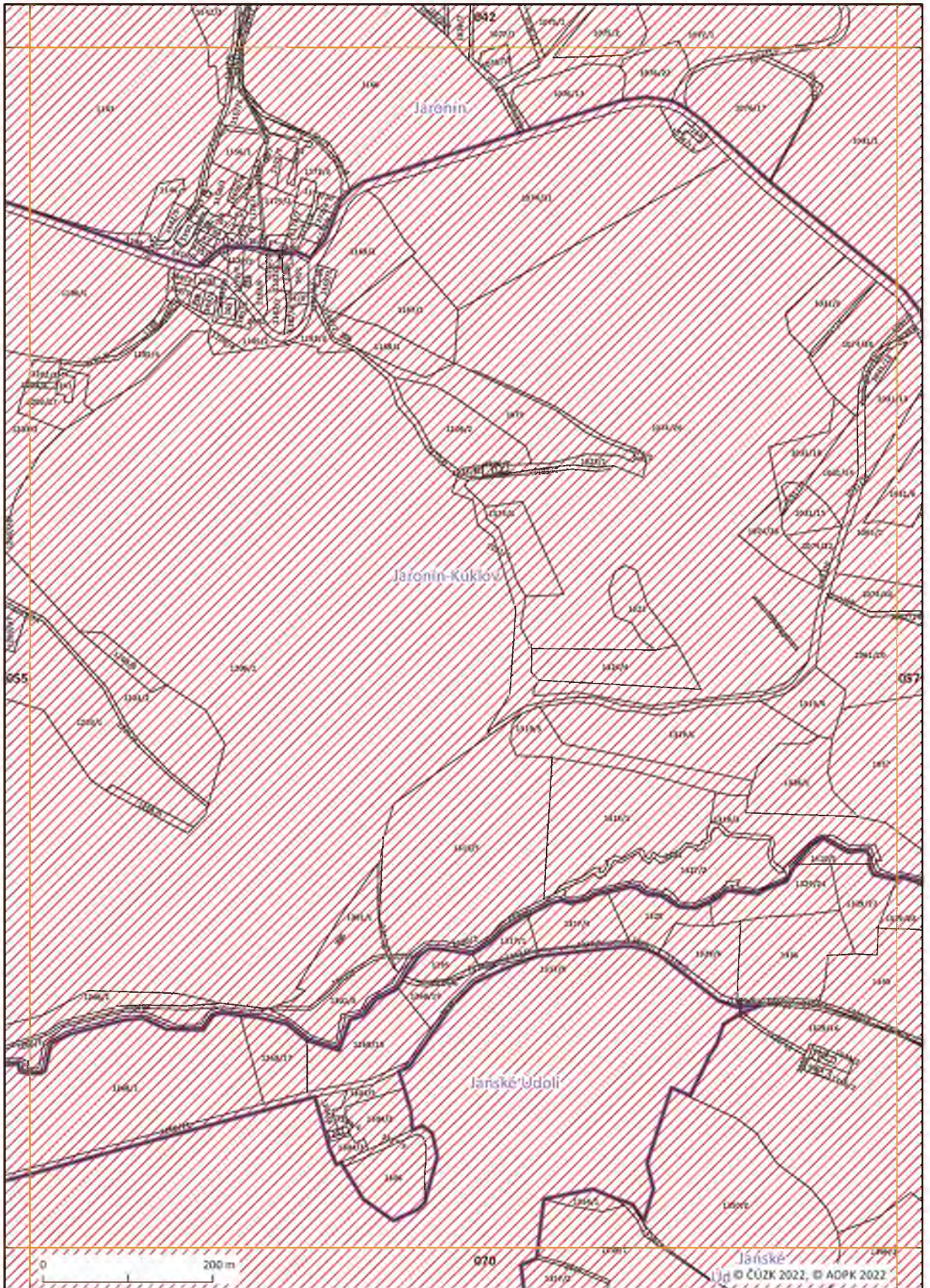



Mapový list č. 057

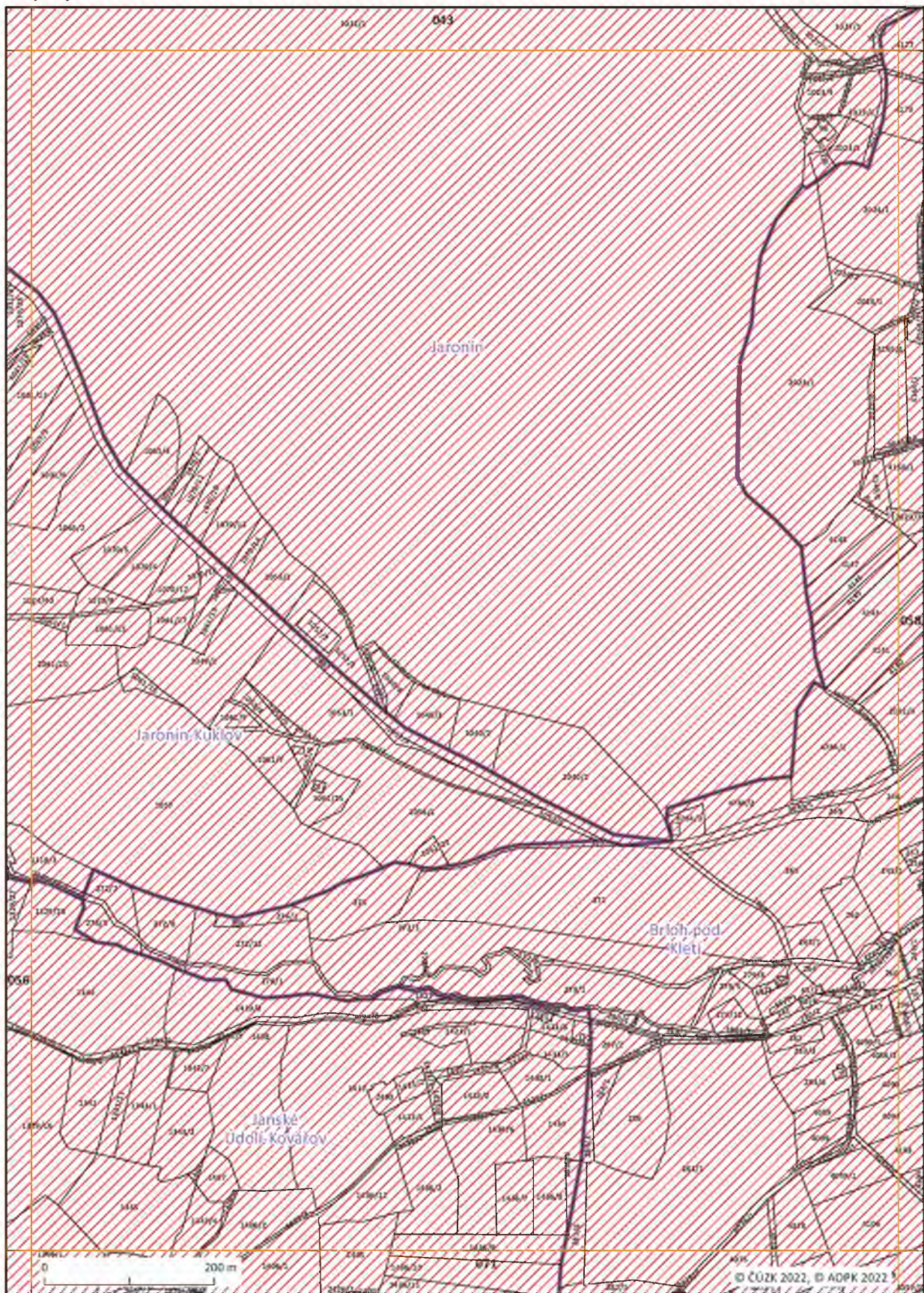



Mapový list č. 058





Mapový list č. 059





Mapový list č. 060

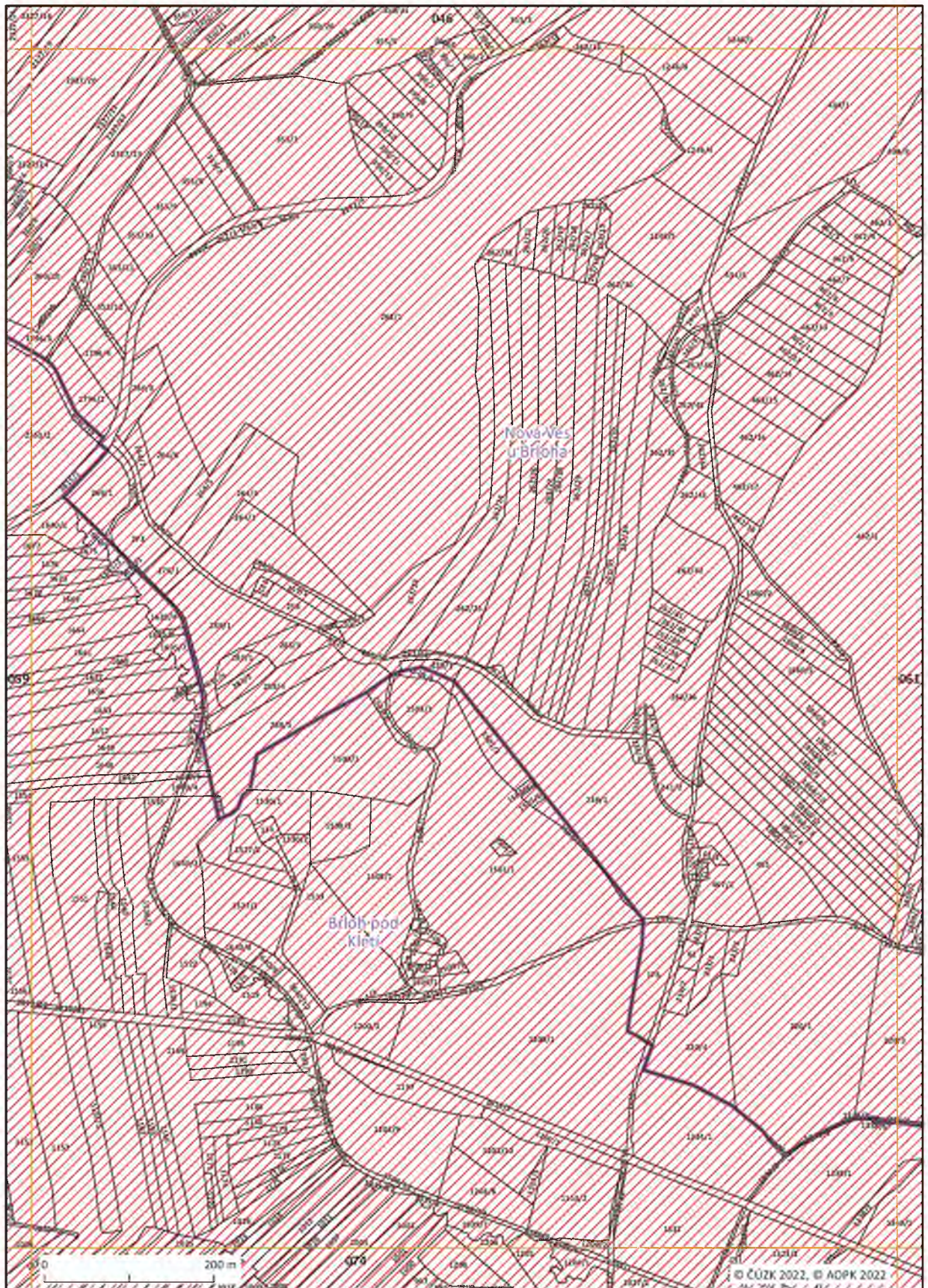



Mapový list č. 061

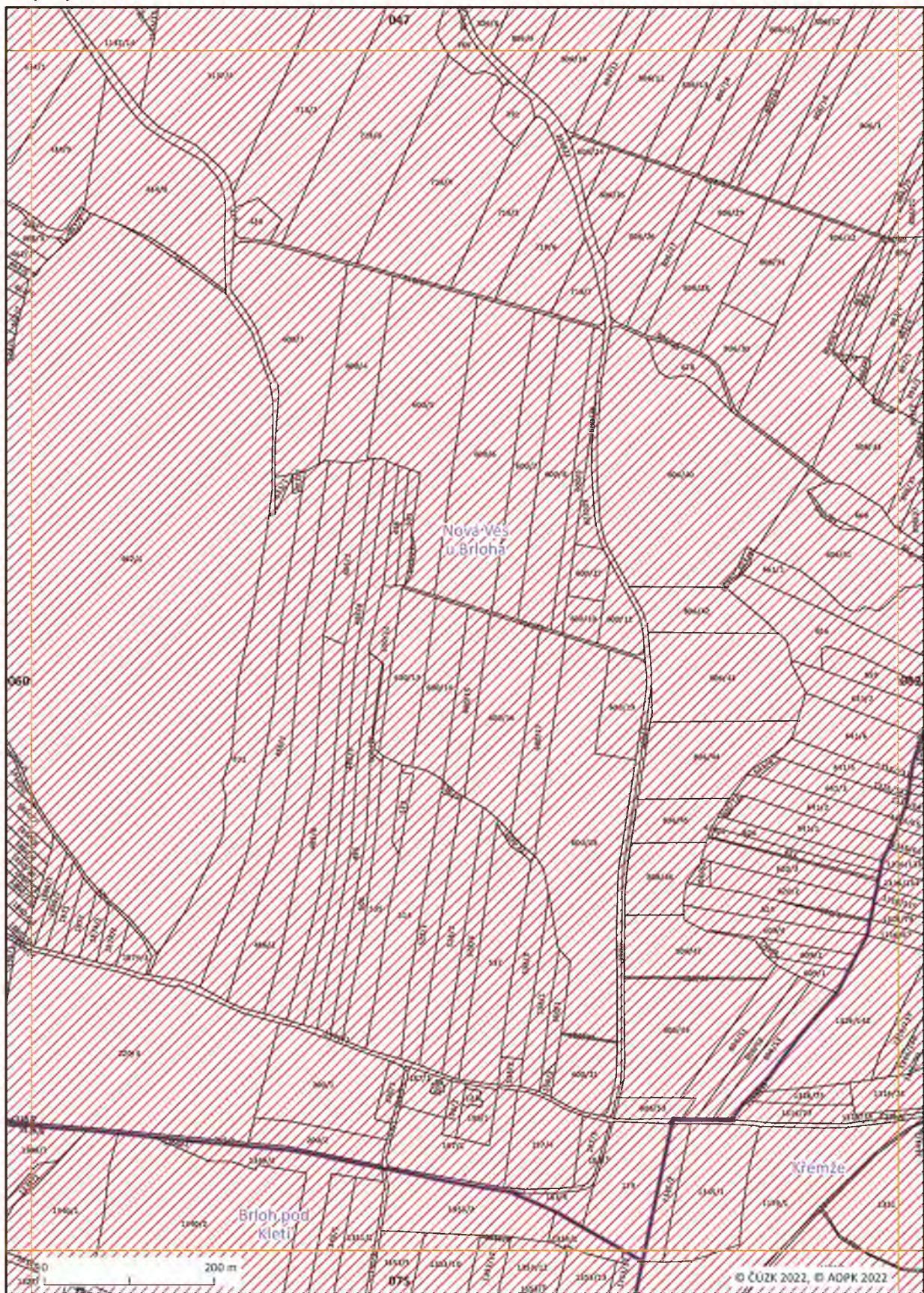



Mapový list č. 062

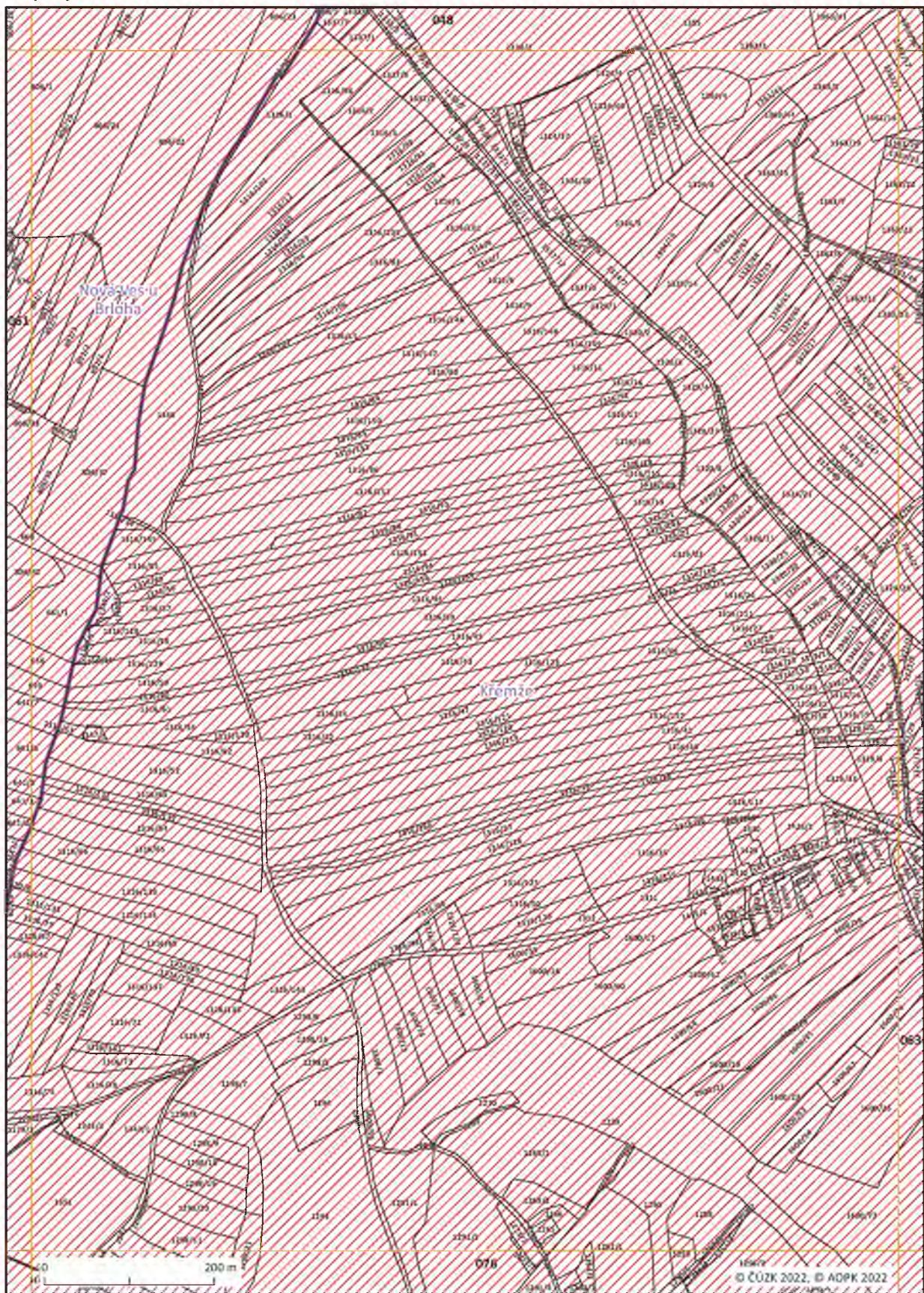



Mapový list č. 063

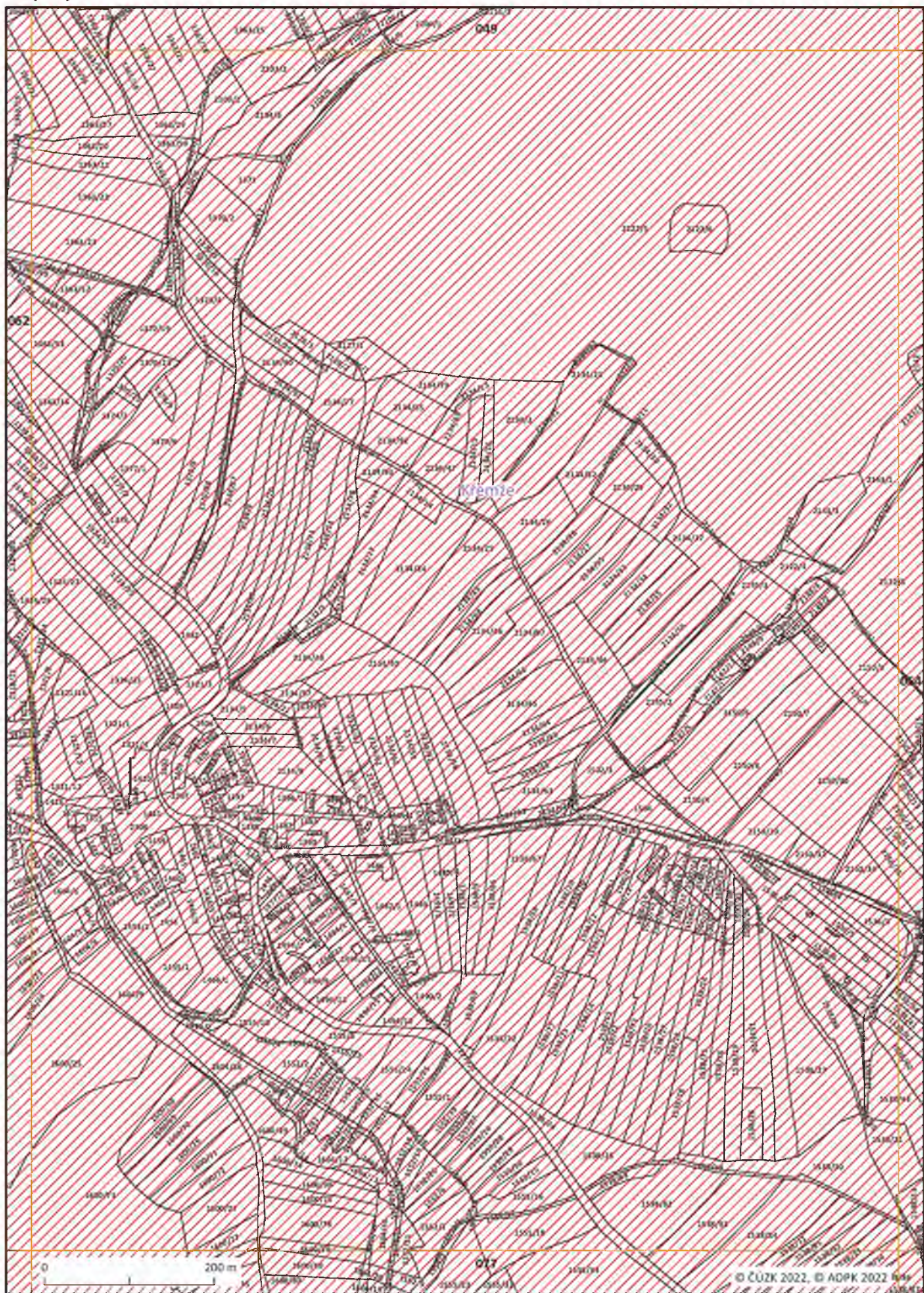







Mapový list č. 065

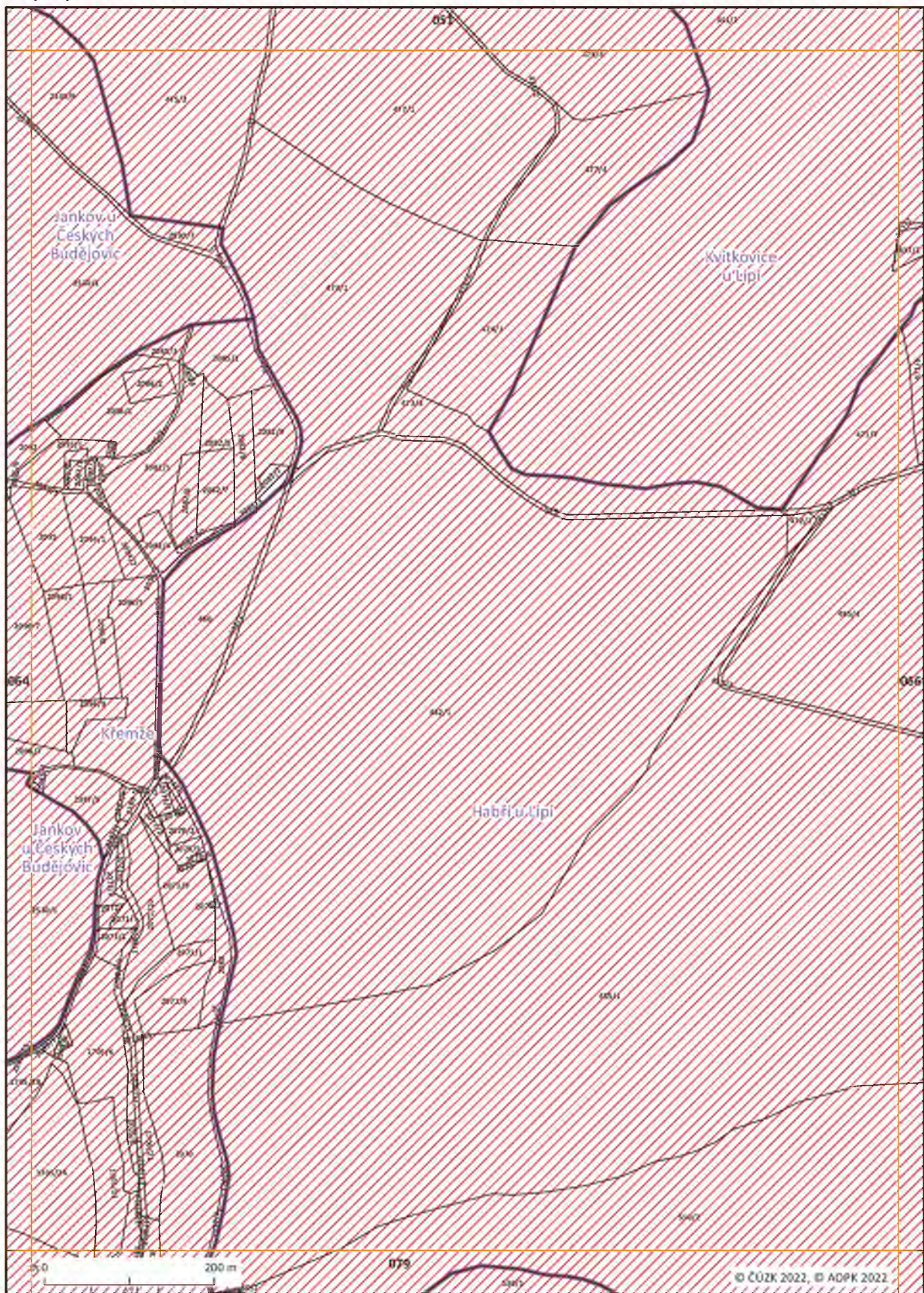



Mapový list č. 066

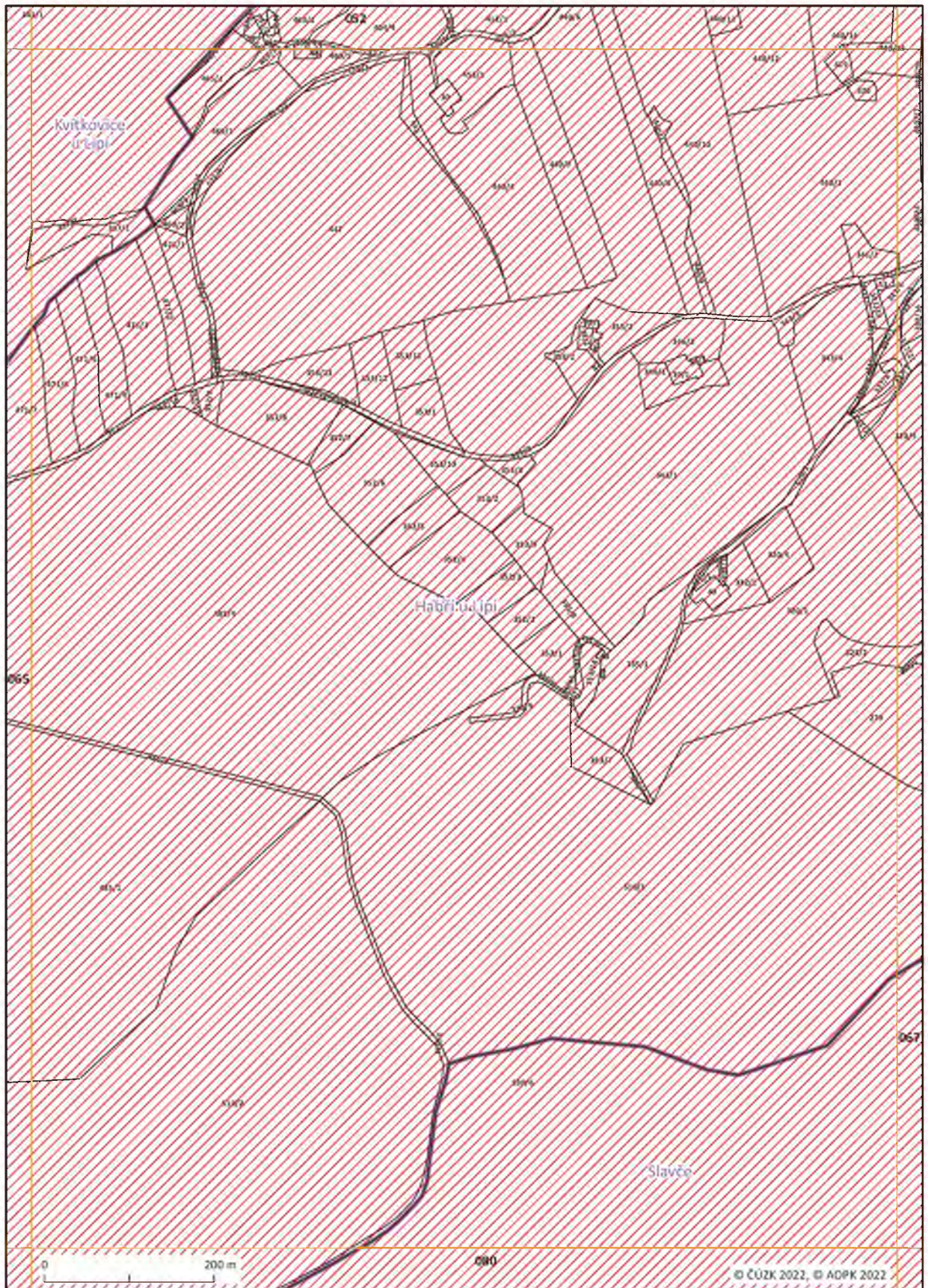



Mapový list č. 067

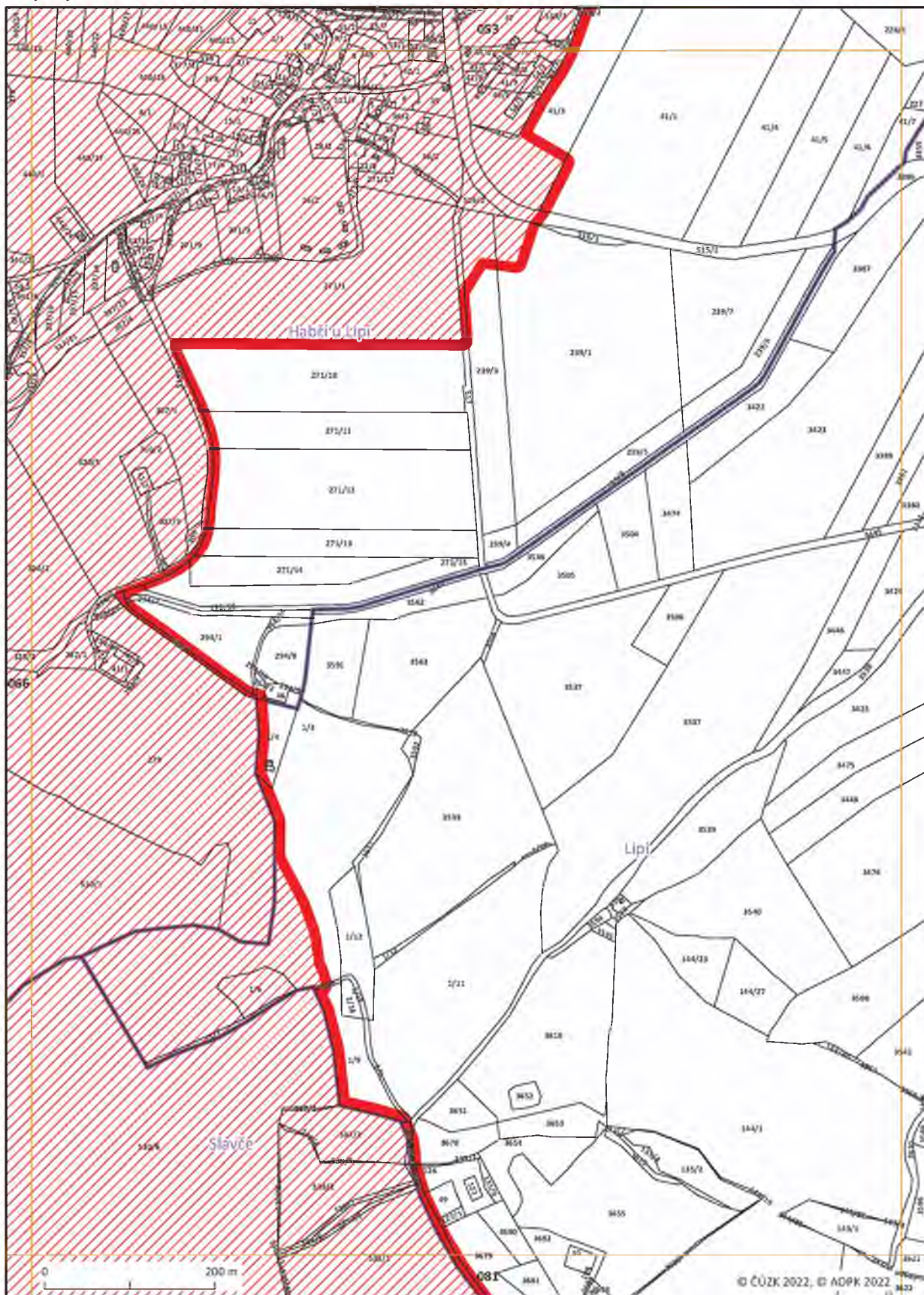



Mapový list č. 068

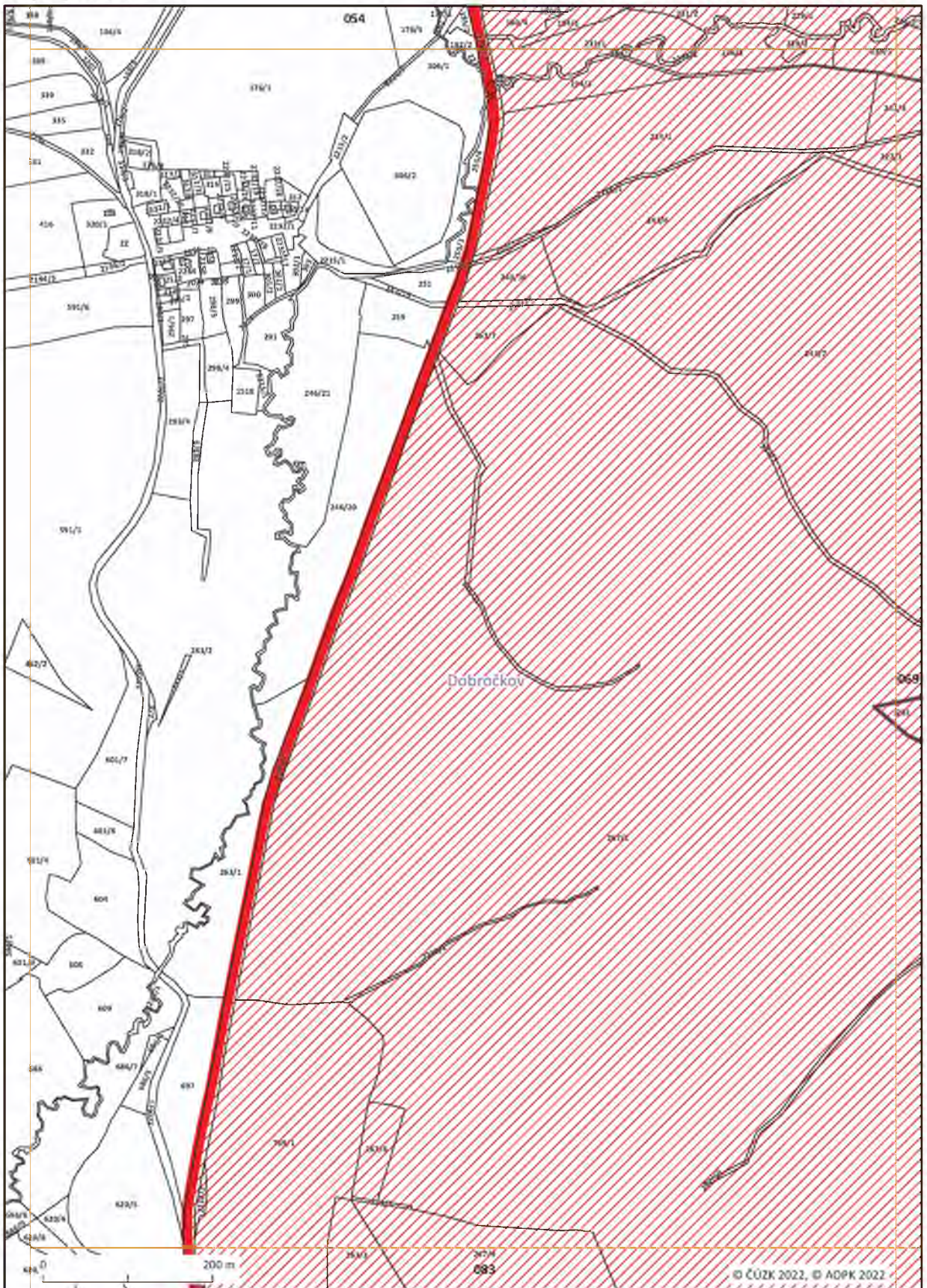



Mapový list č. 069

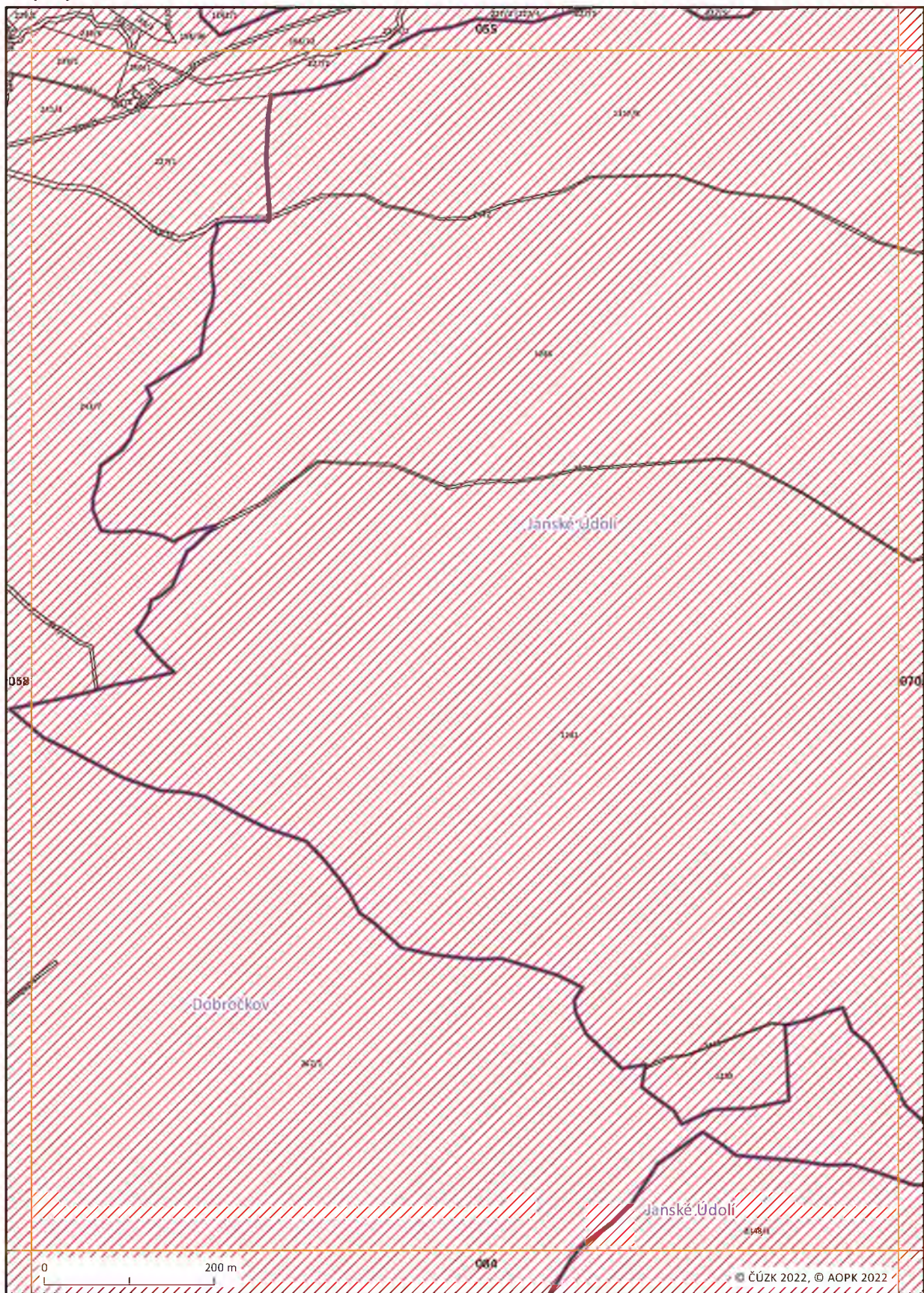



Mapový list č. 070

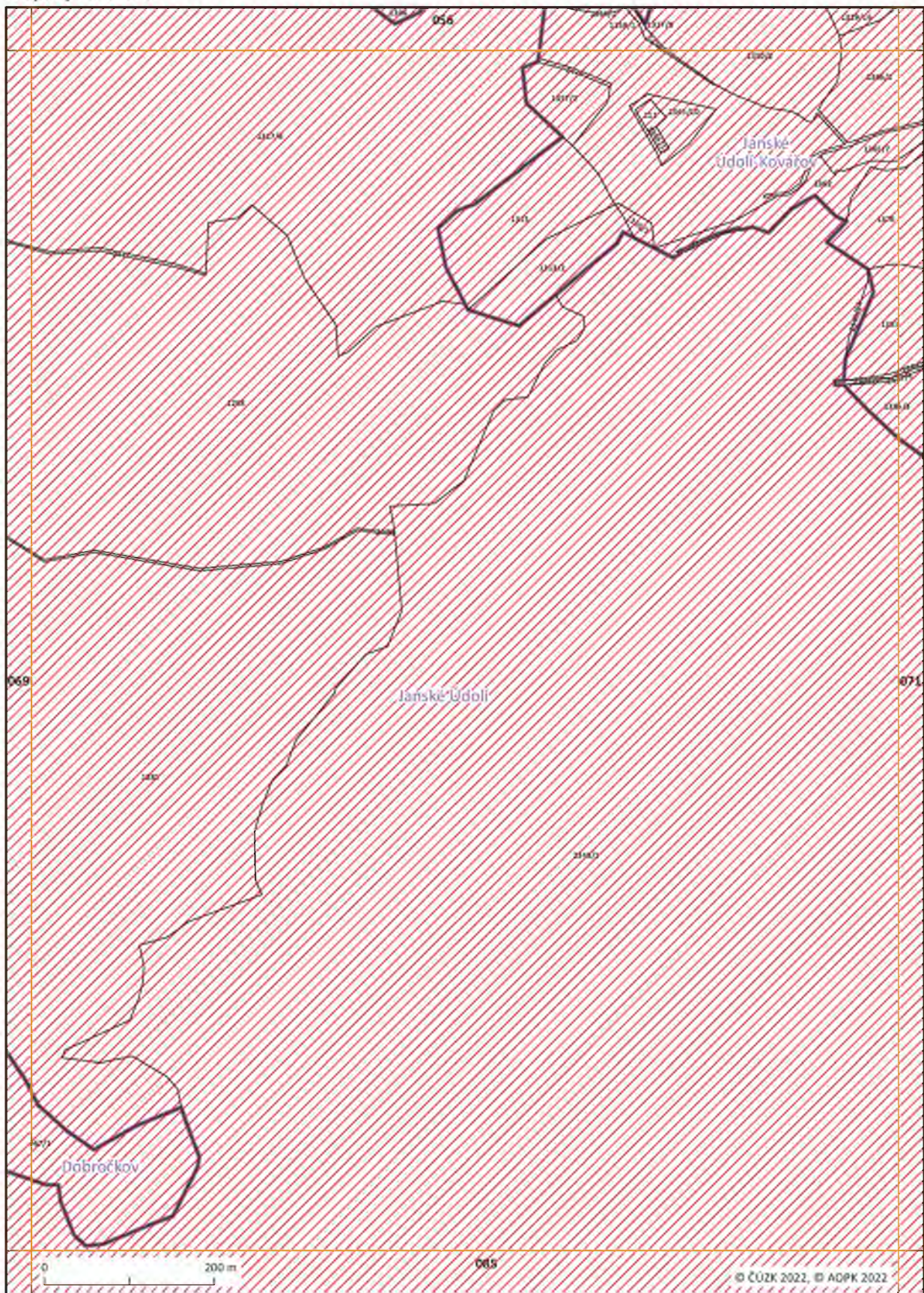



Mapový list č. 071

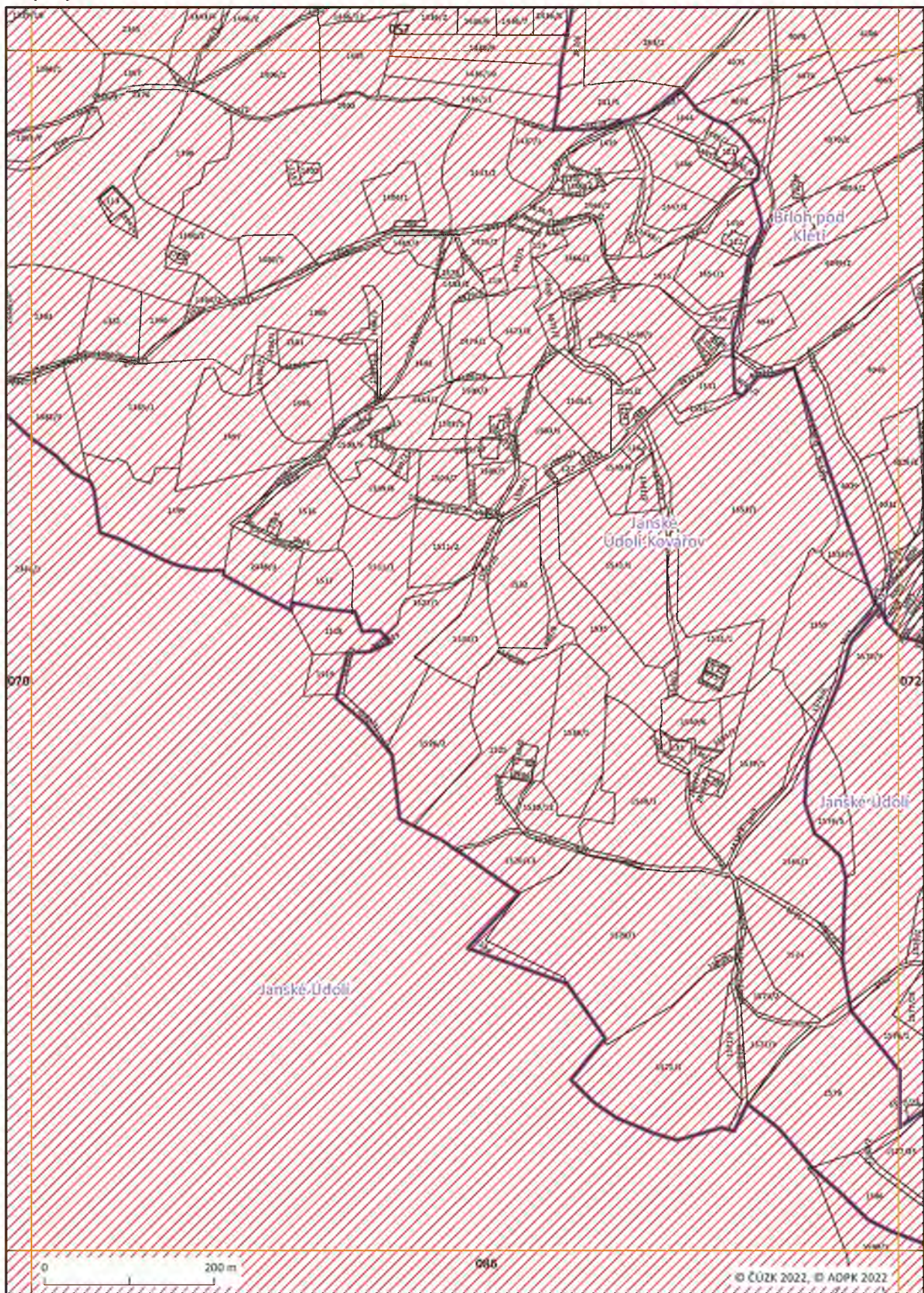



Mapový list č. 072

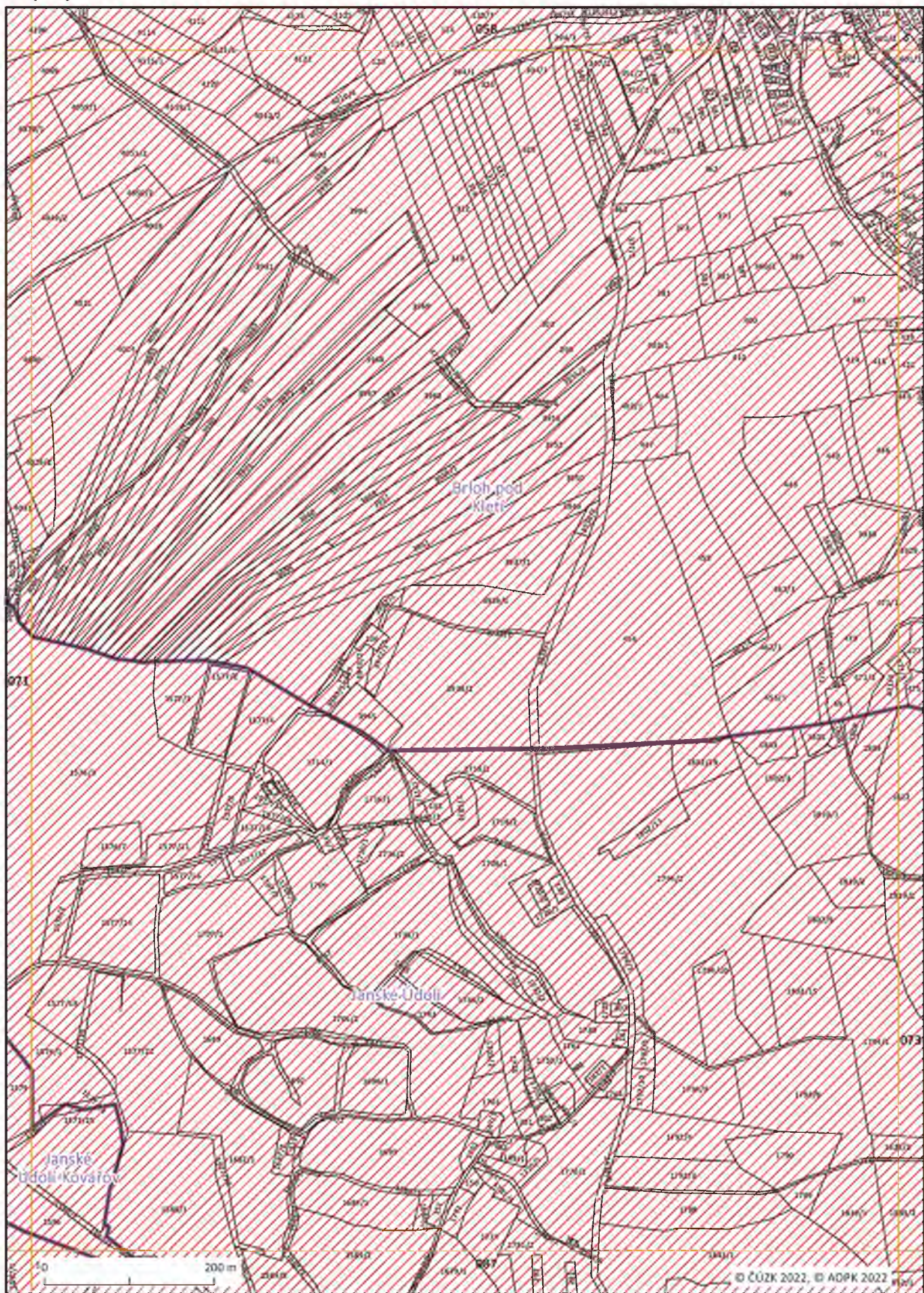



Mapový list č. 073

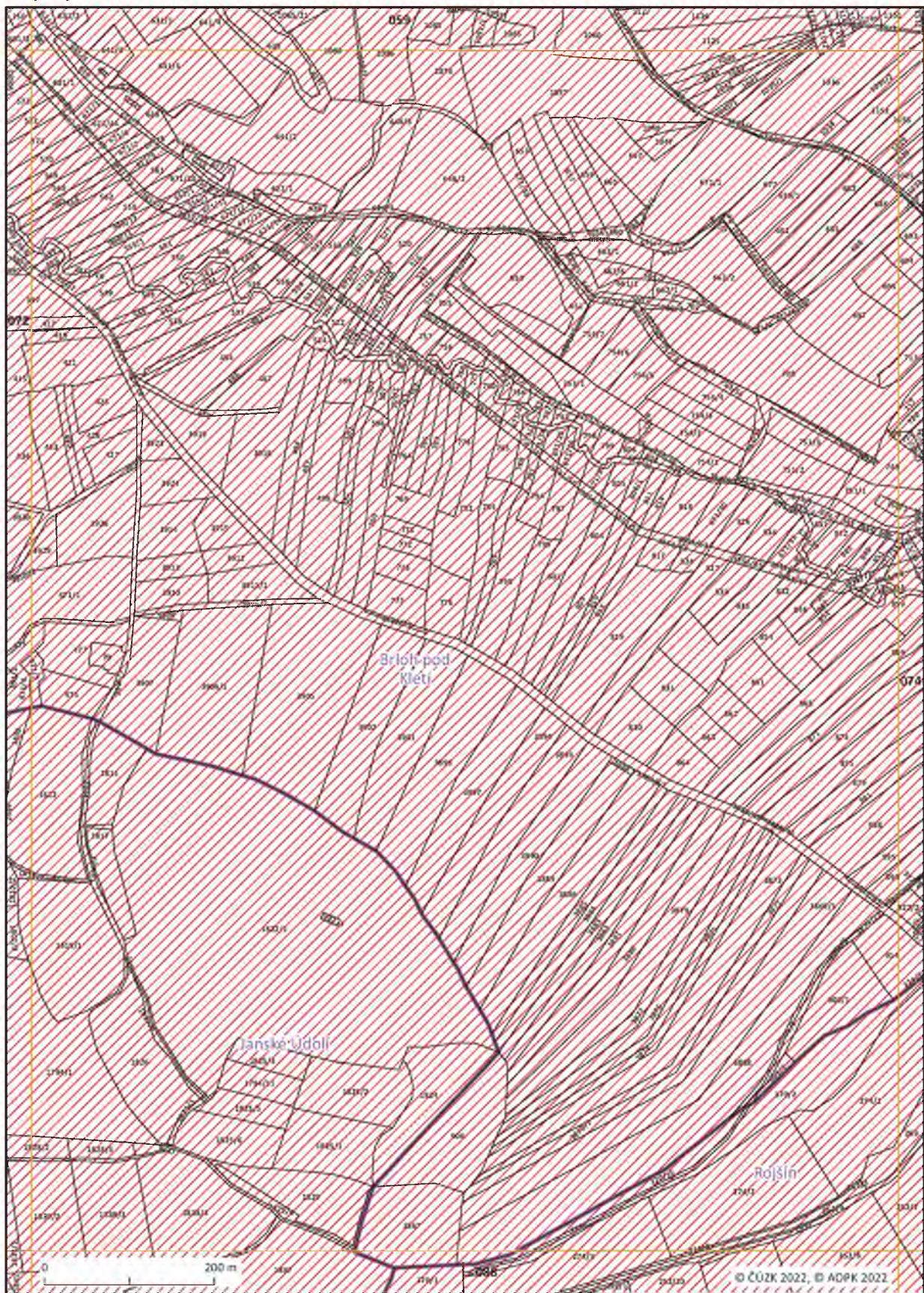



Mapový list č. 074

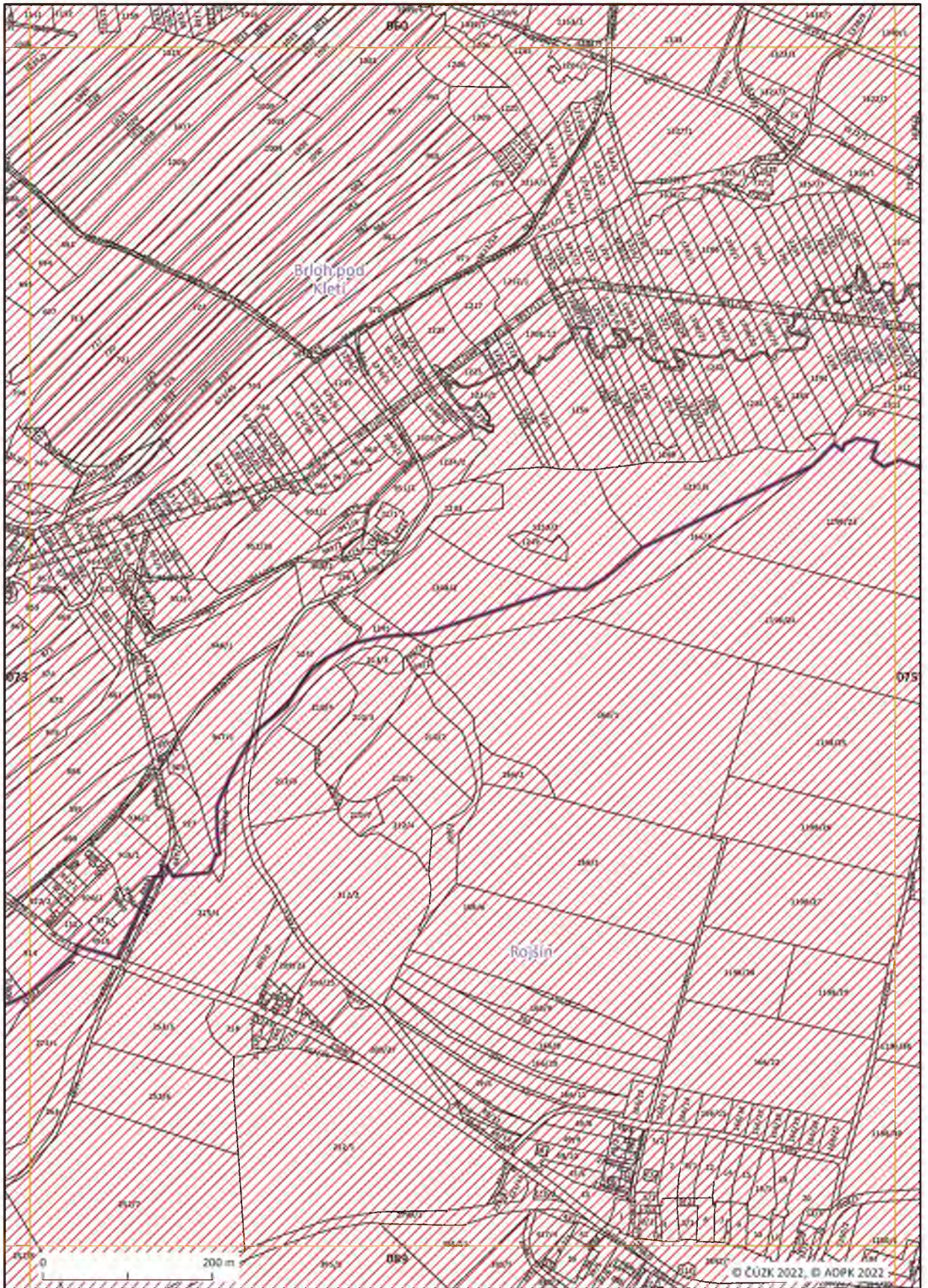



Mapový list č. 075

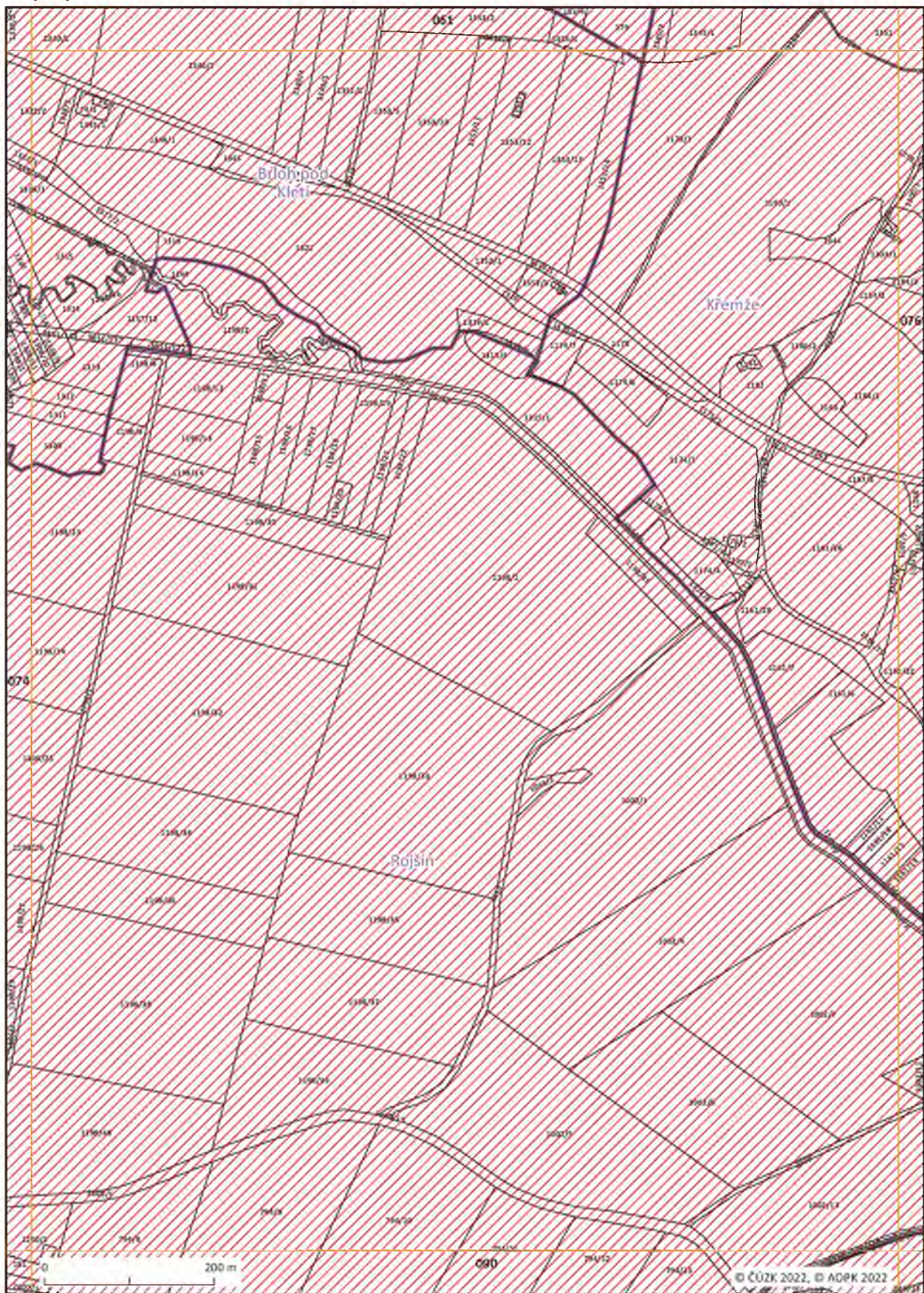



Mapový list č. 076

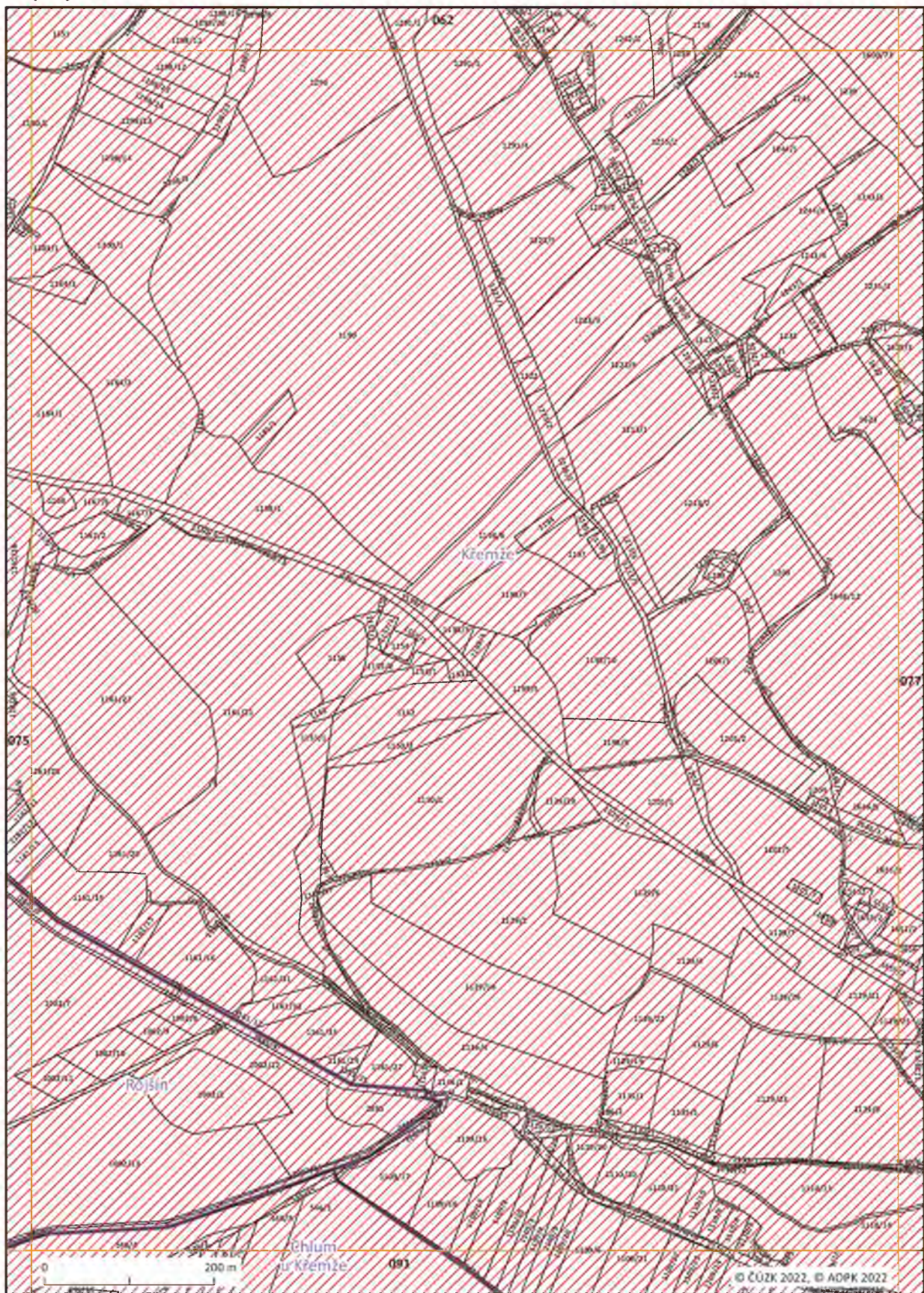



Mapový list č. 077

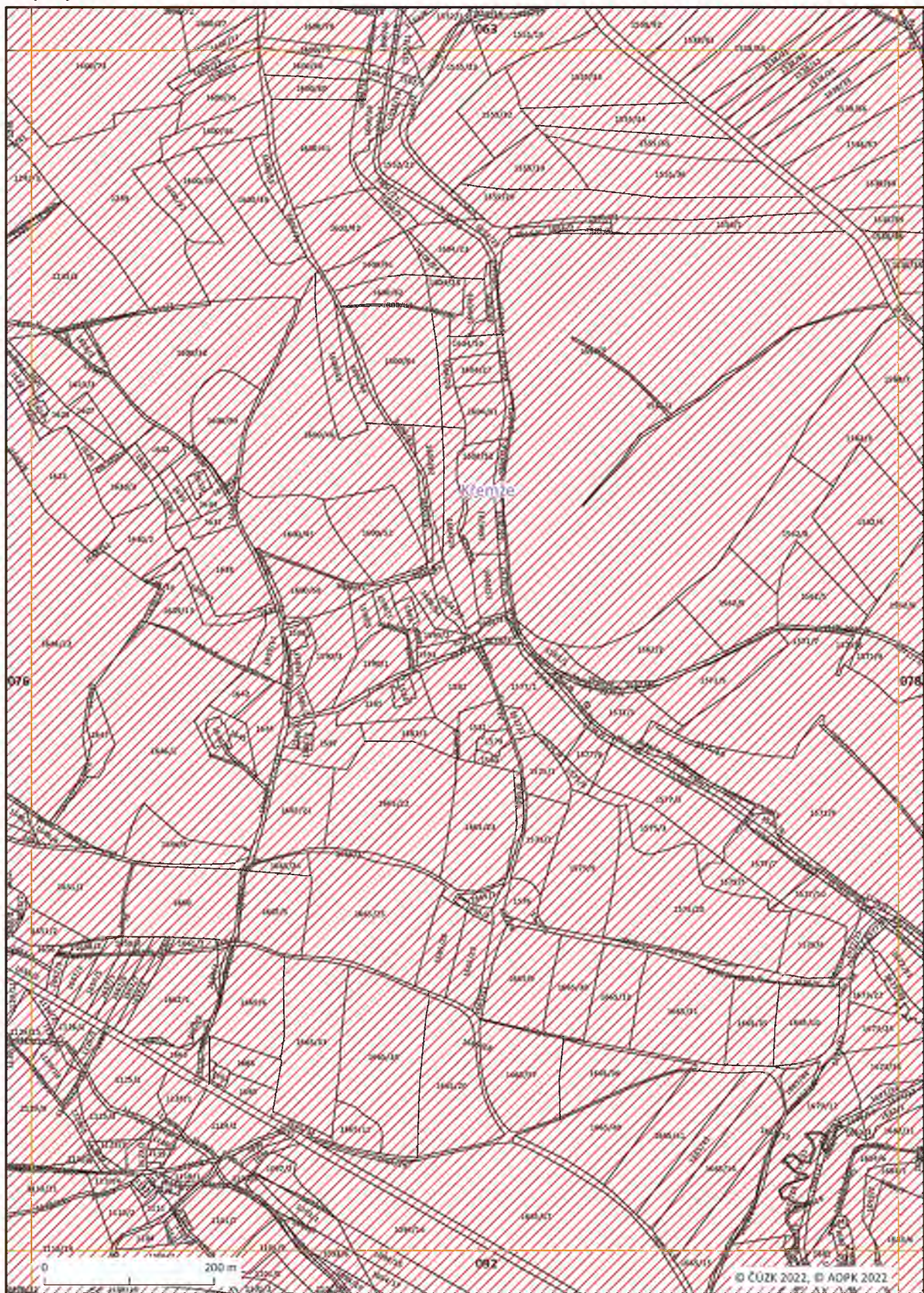



Mapový list č. 078

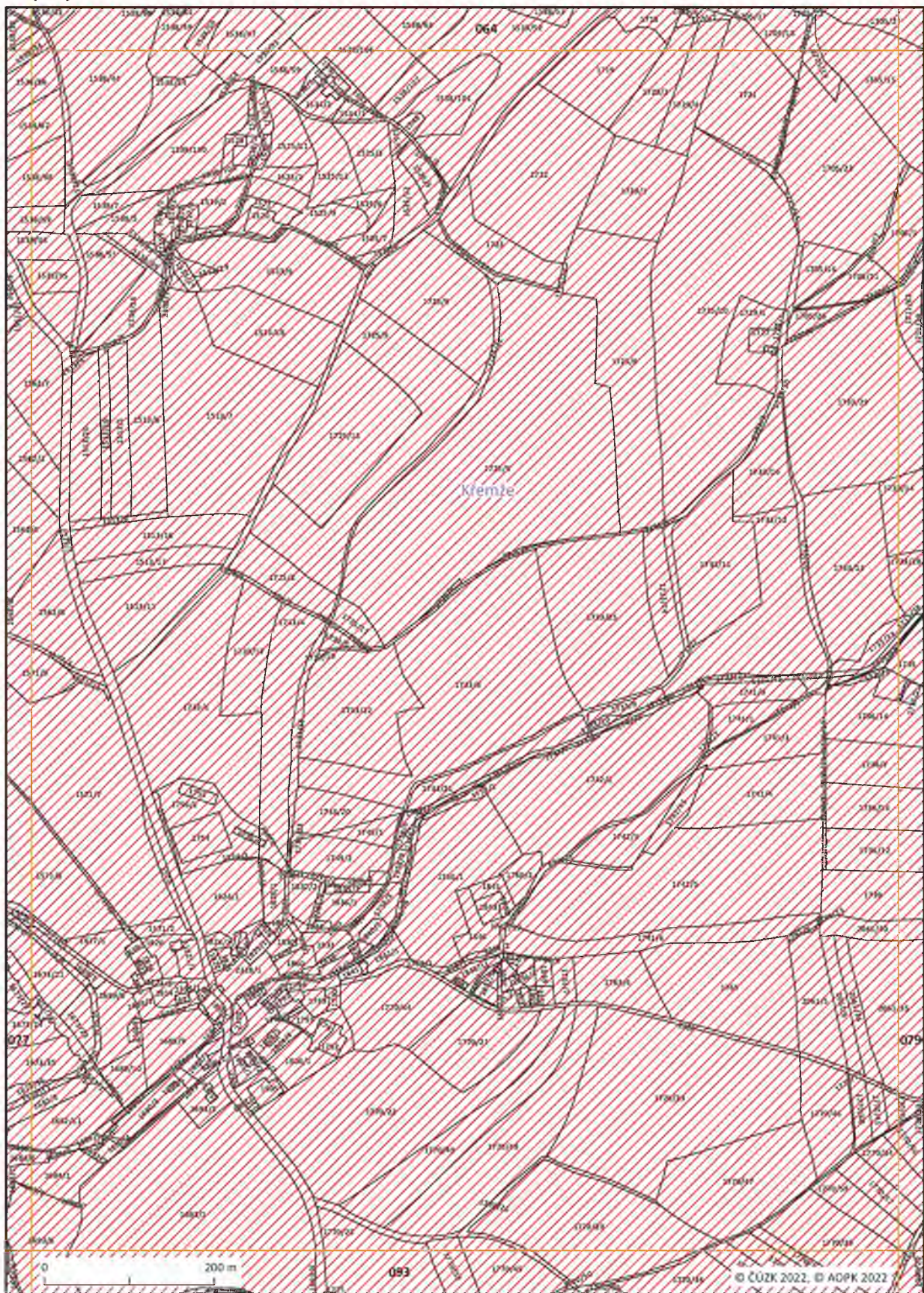







Mapový list č. 080

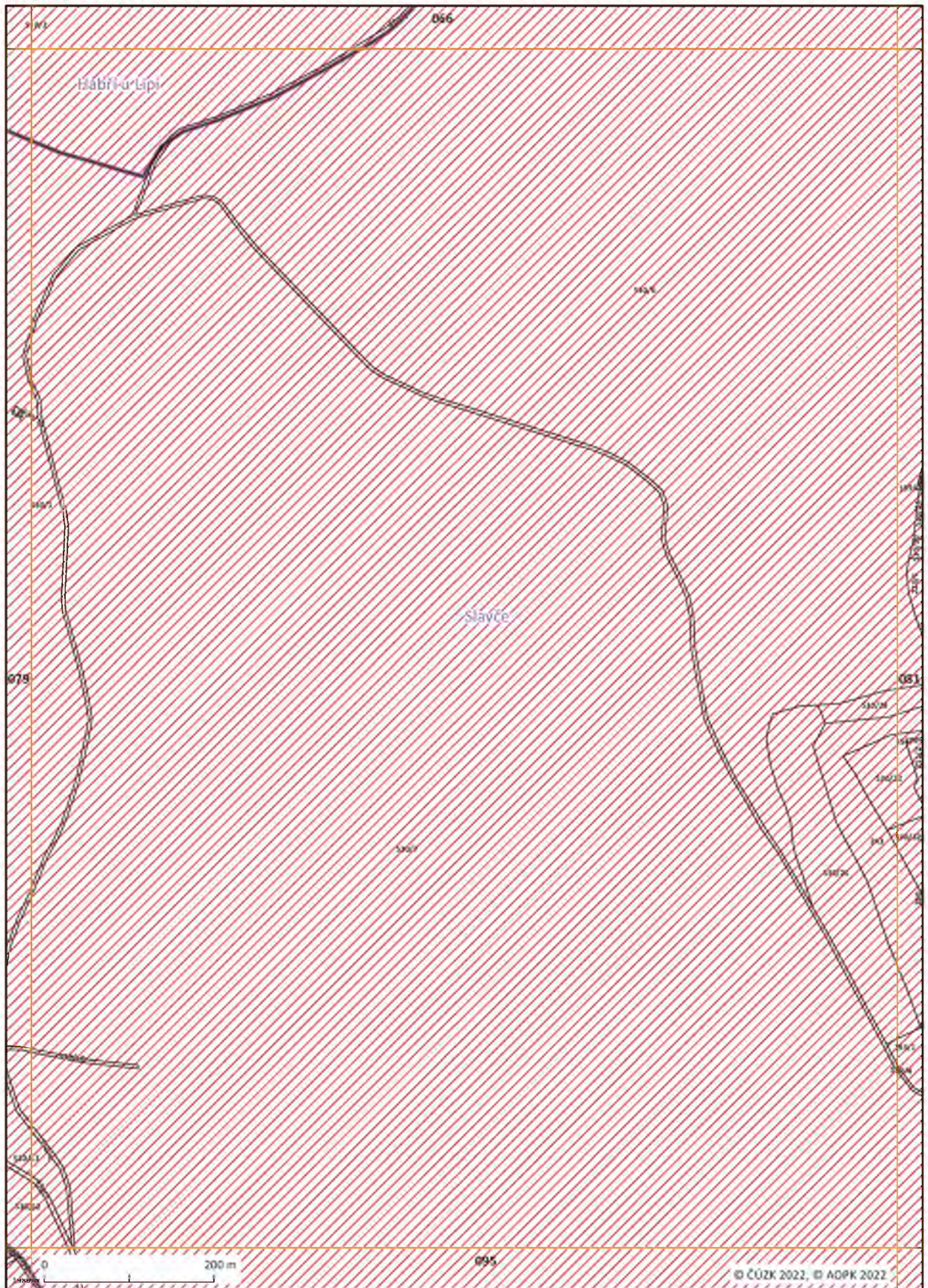



Mapový list č. 081

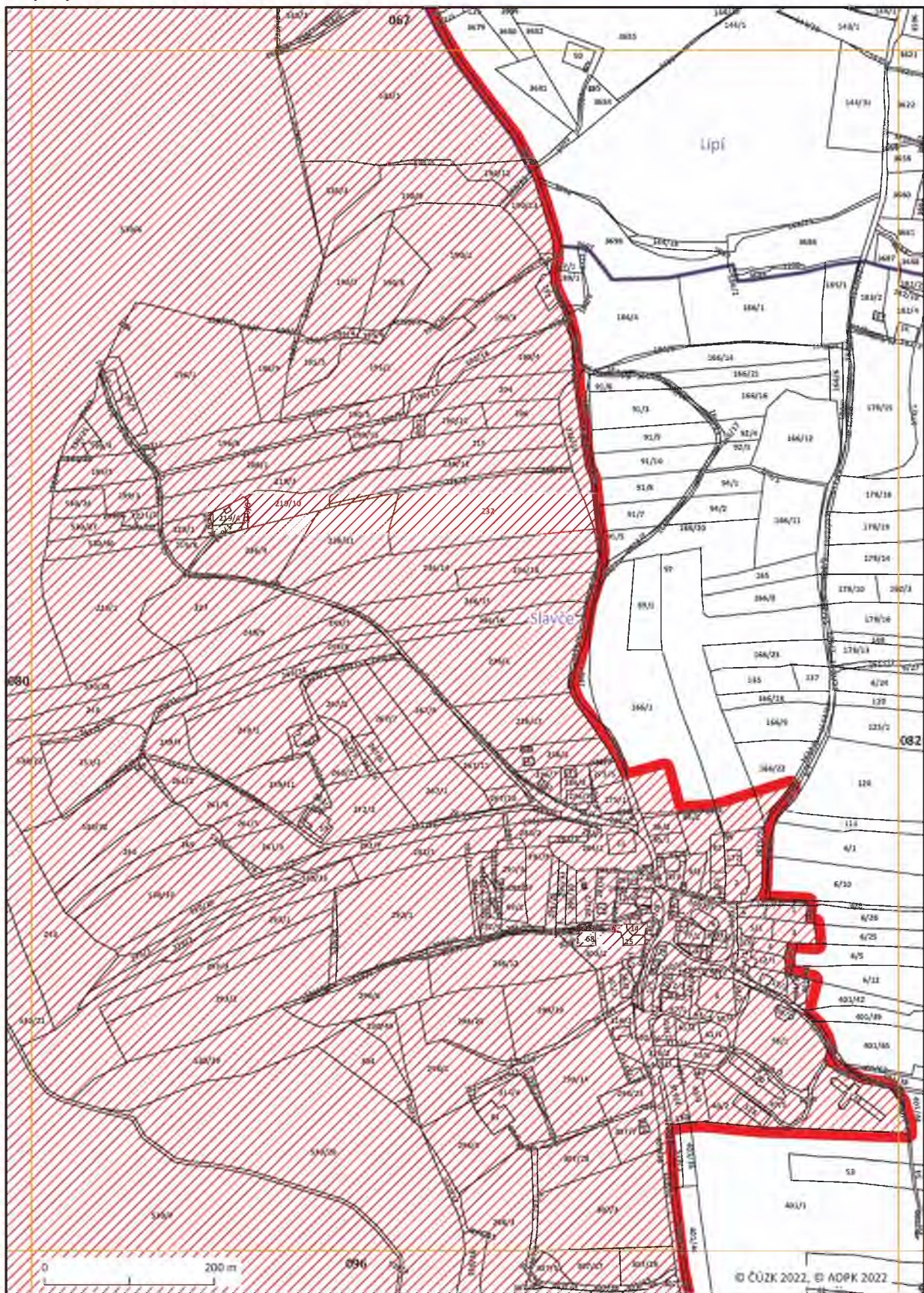



Mapový list č. 082

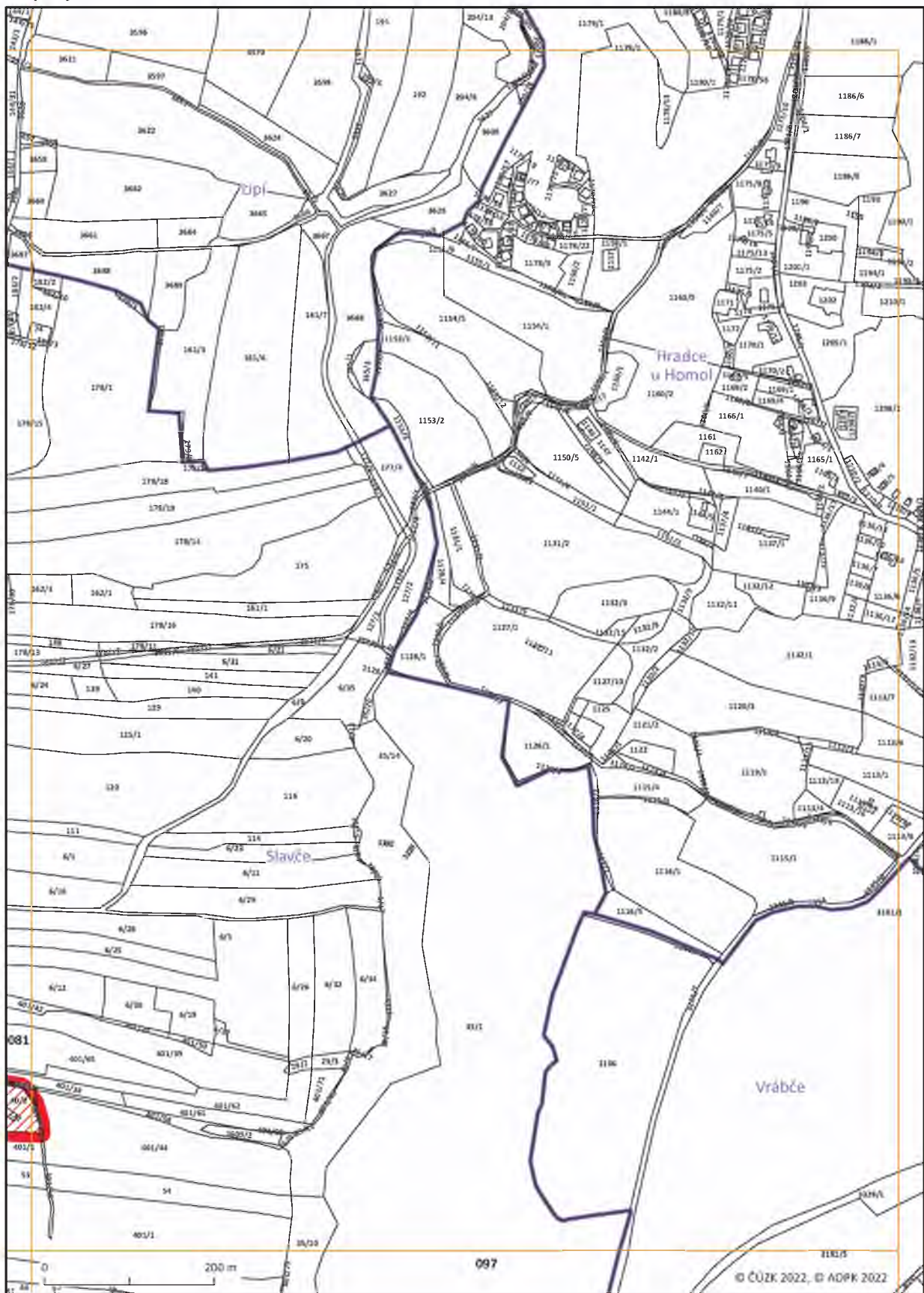



Mapový list č. 083

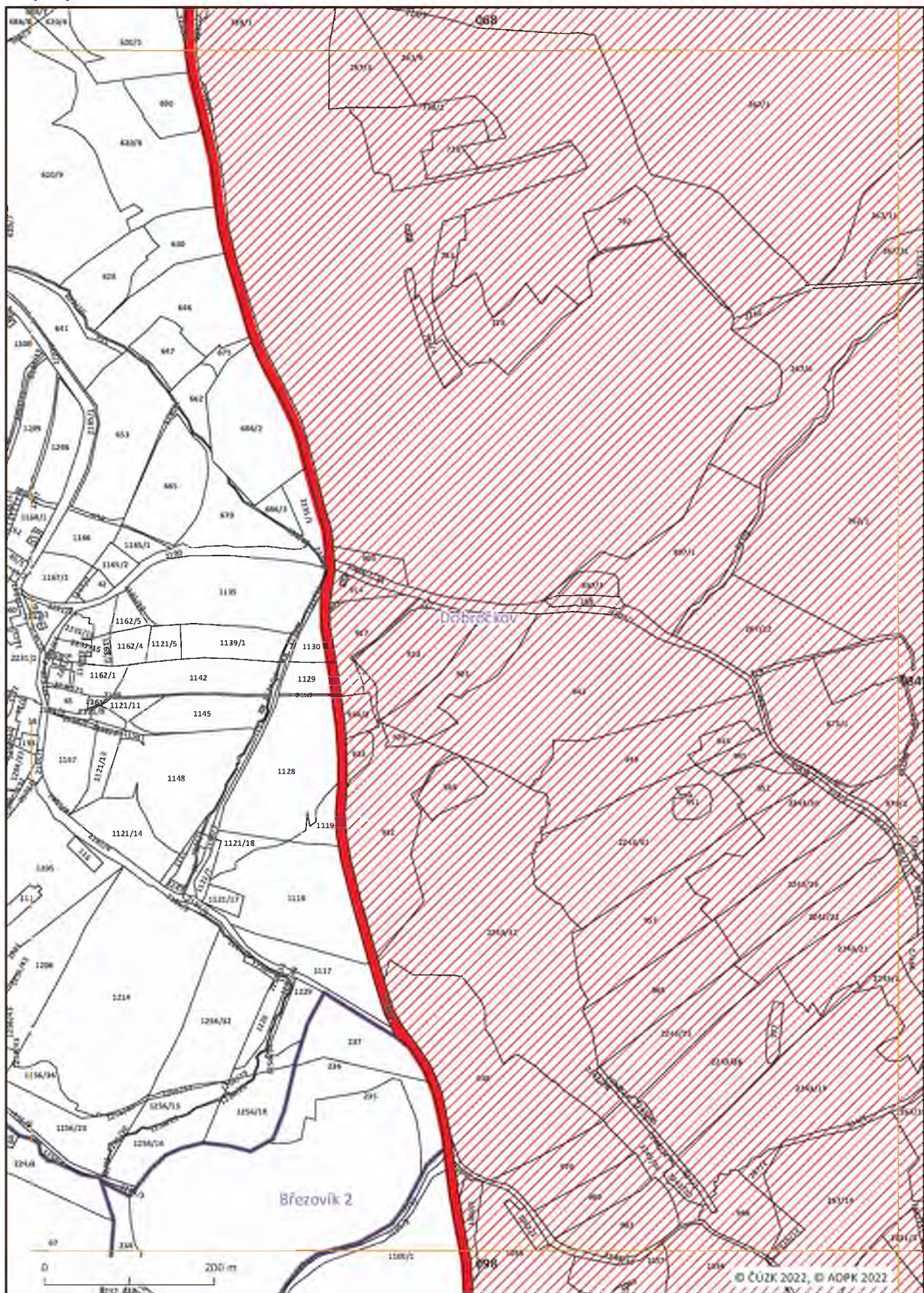



Mapový list č. 084

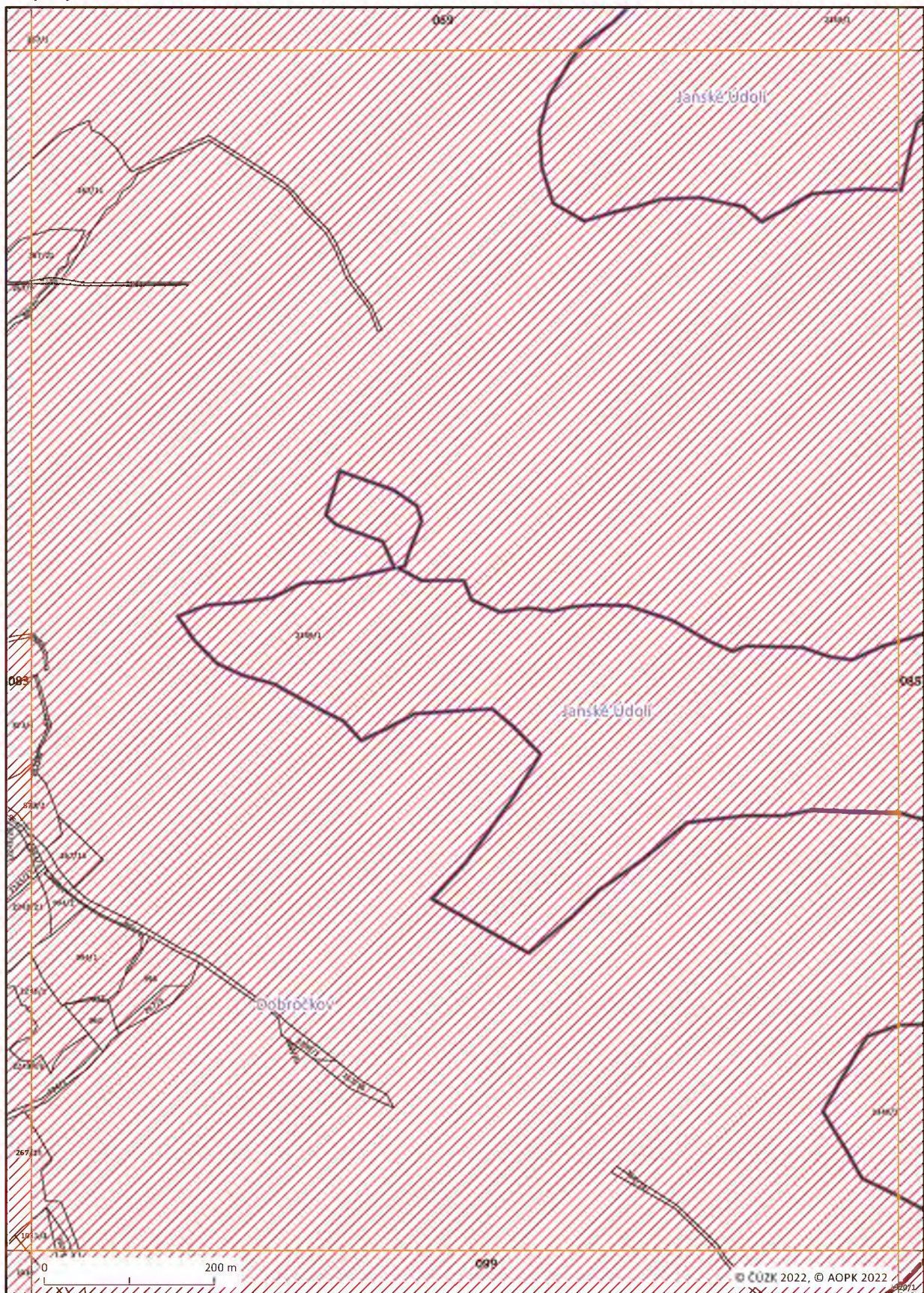



Mapový list č. 085

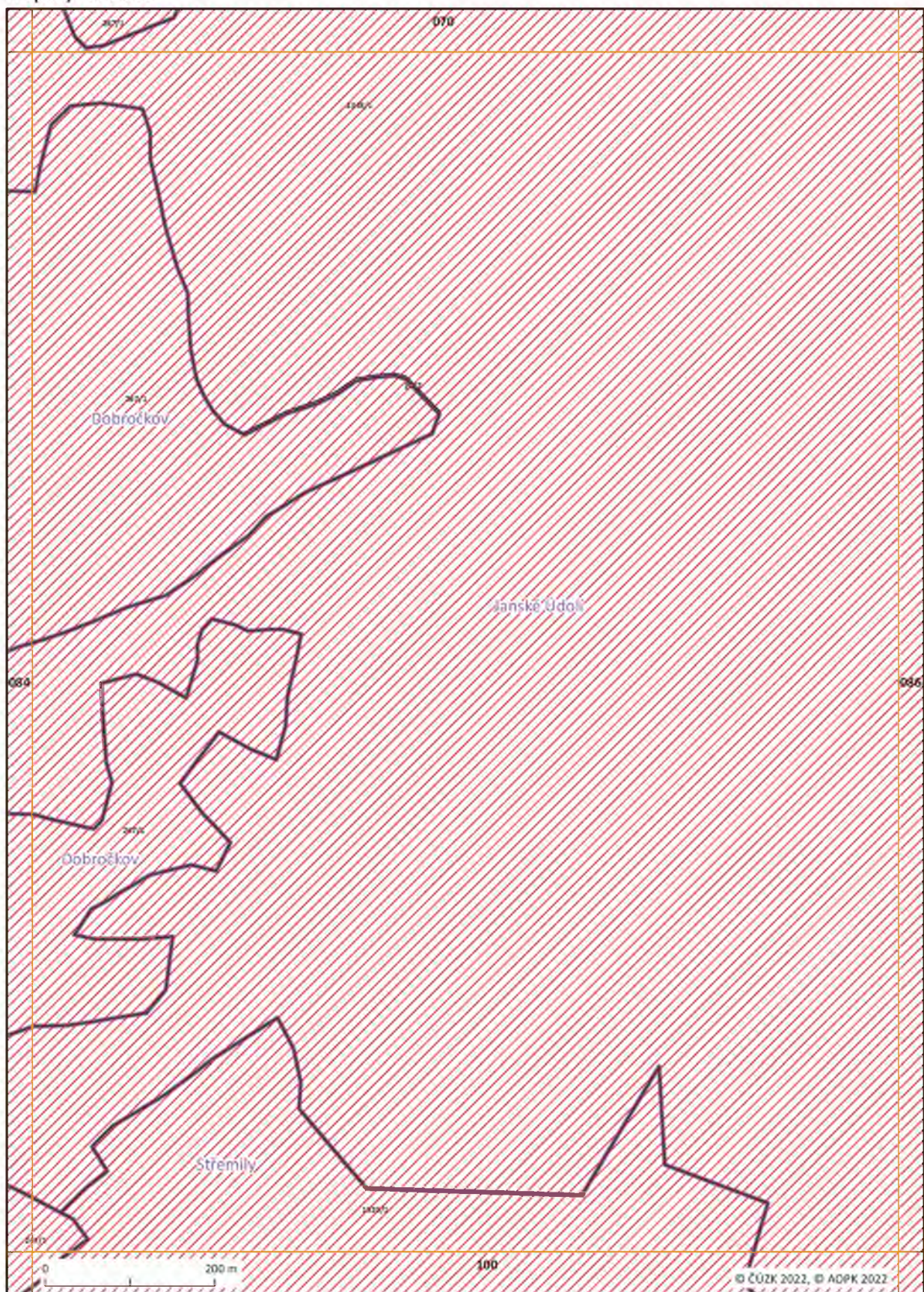



Mapový list č. 086

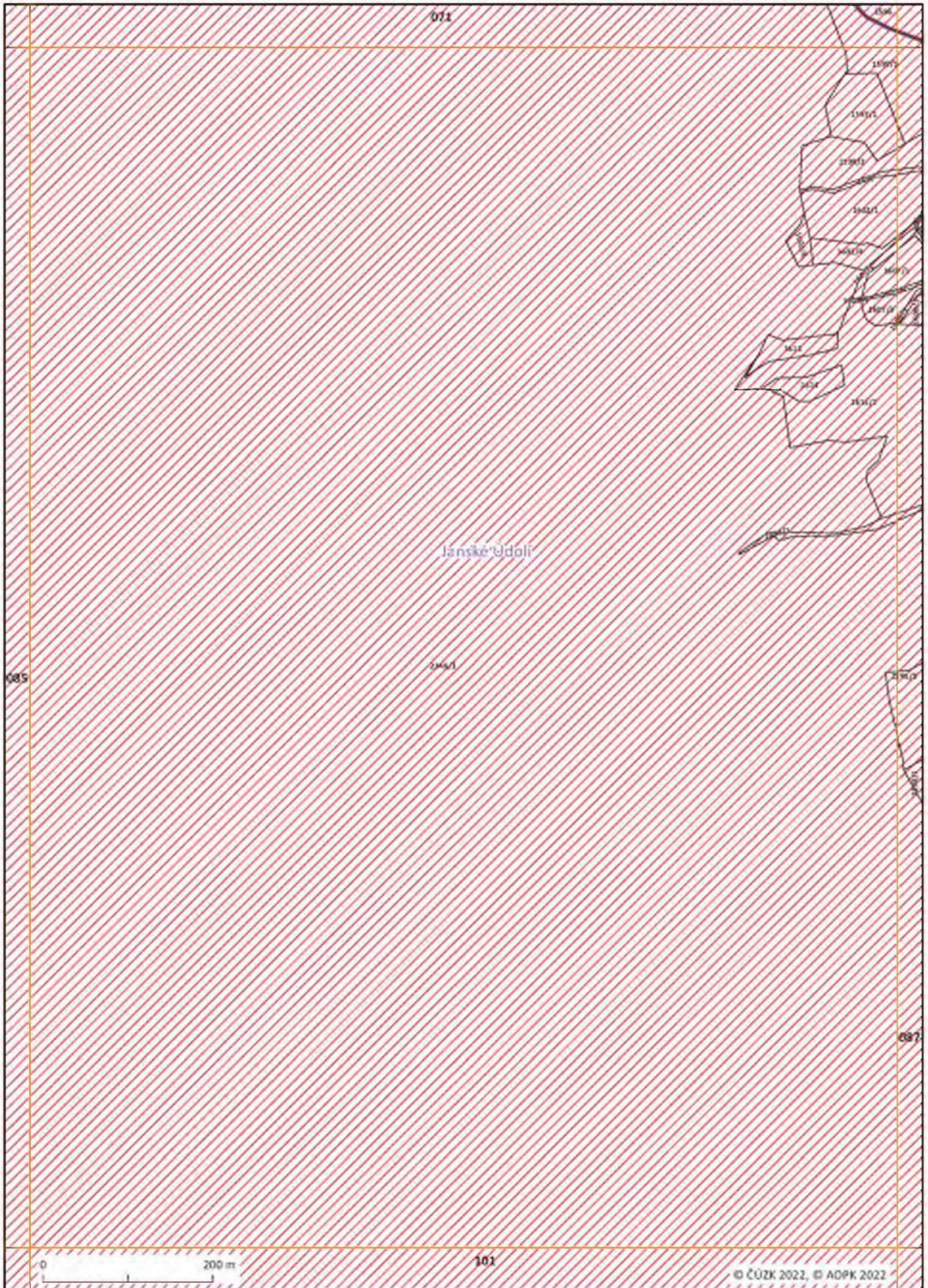



Mapový list č. 087

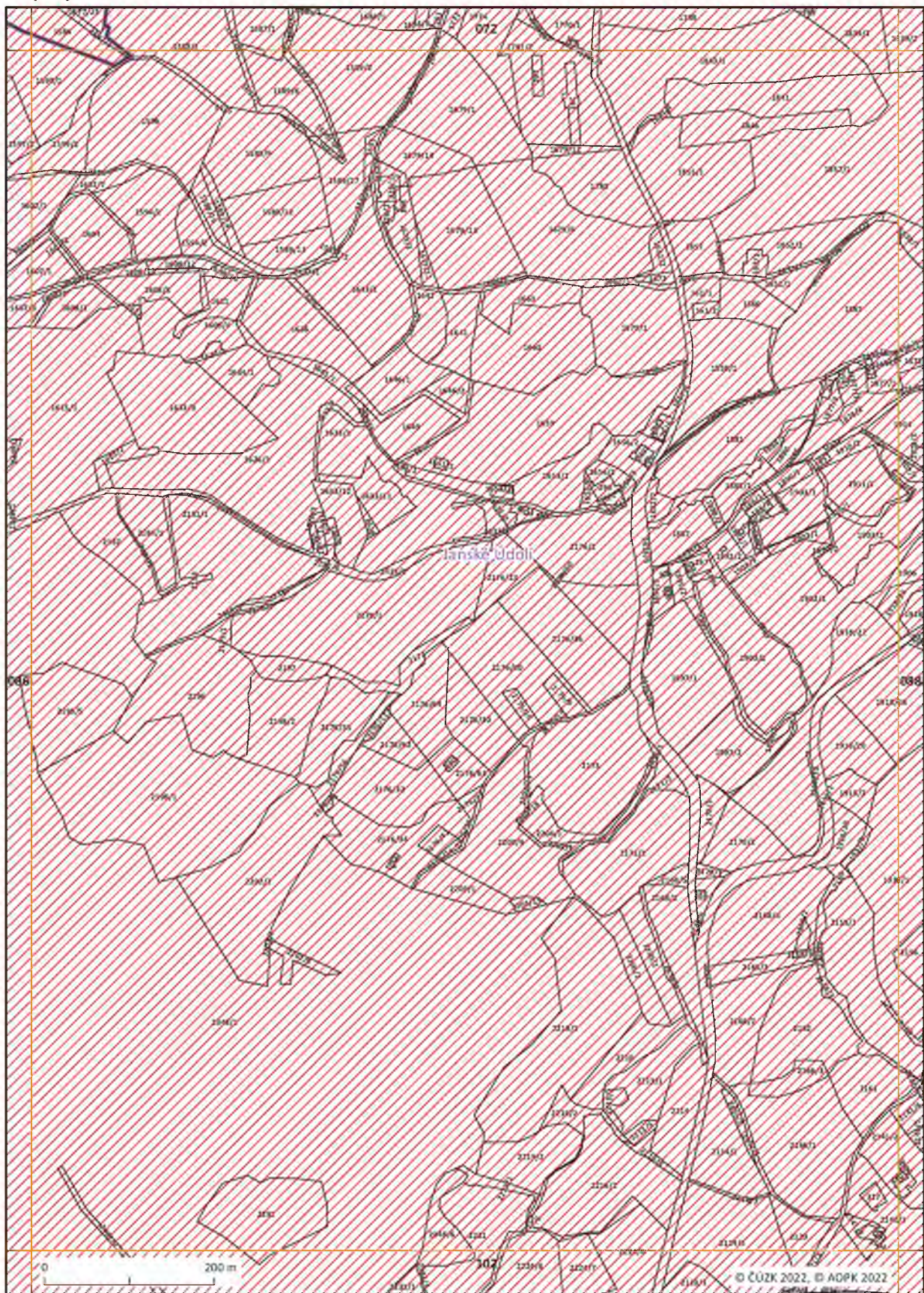



Mapový list č. 088

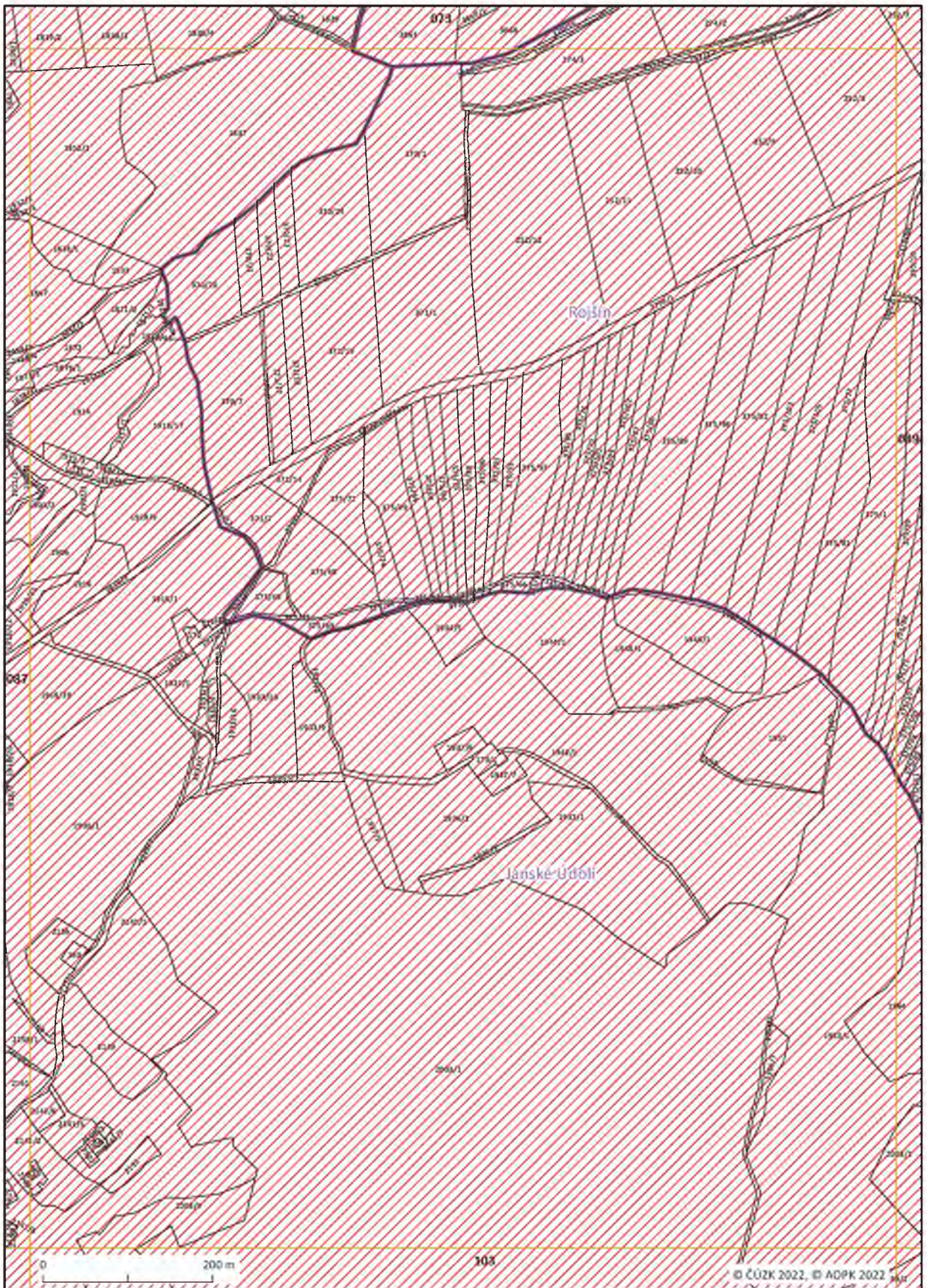



Mapový list č. 089

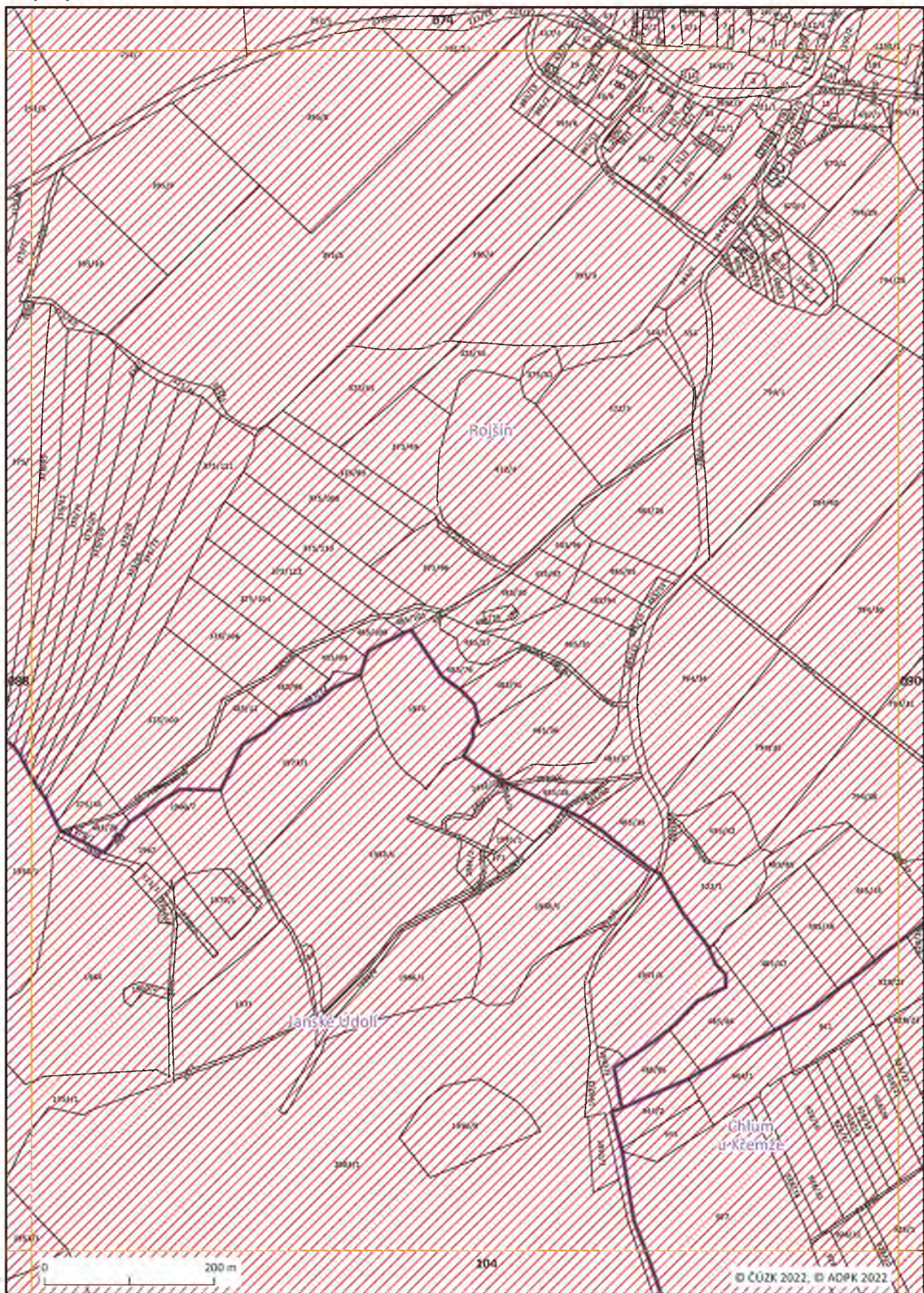



Mapový list č. 090

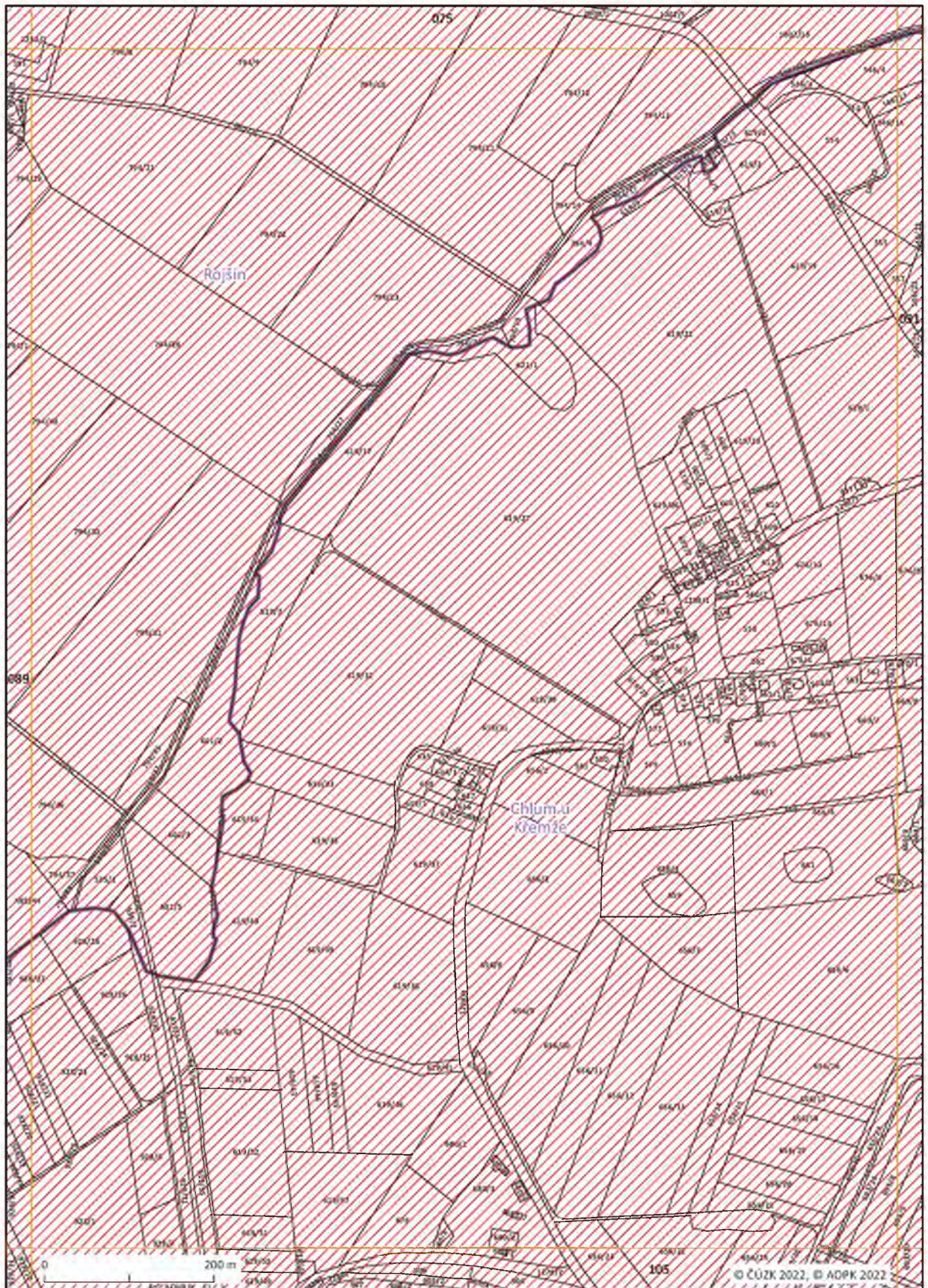



Mapový list č. 091

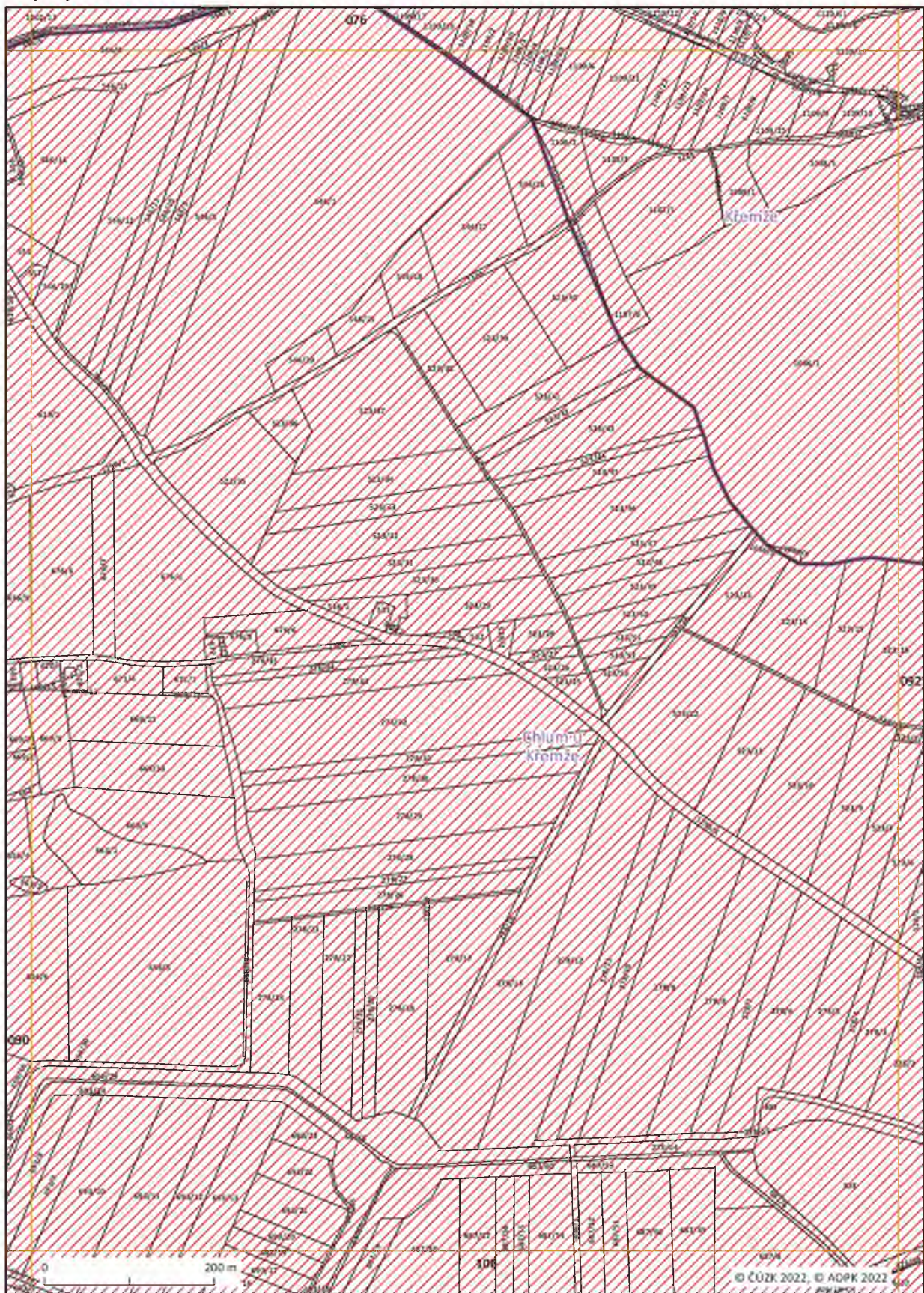



Mapový list č. 092

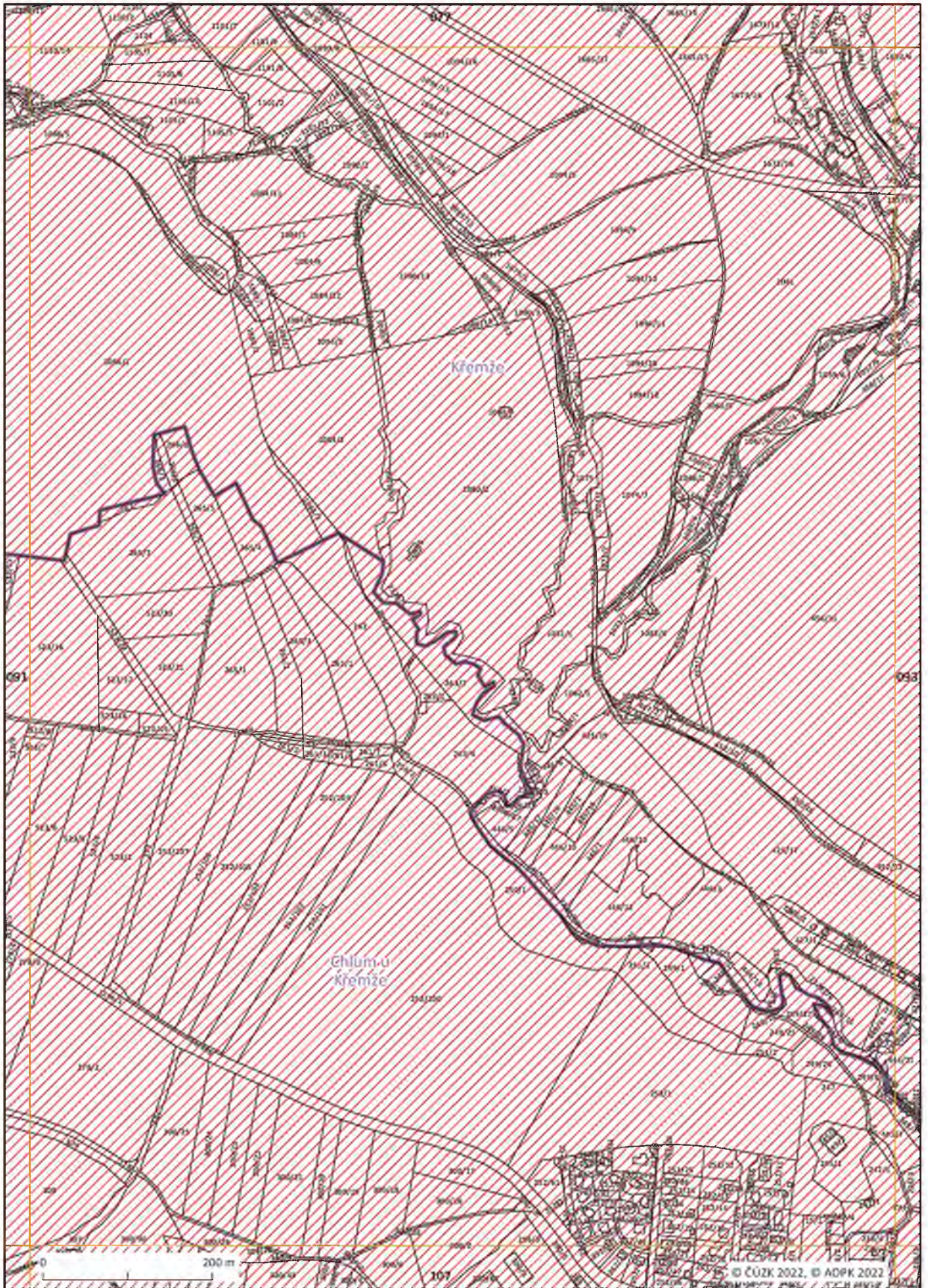



Mapový list č. 093

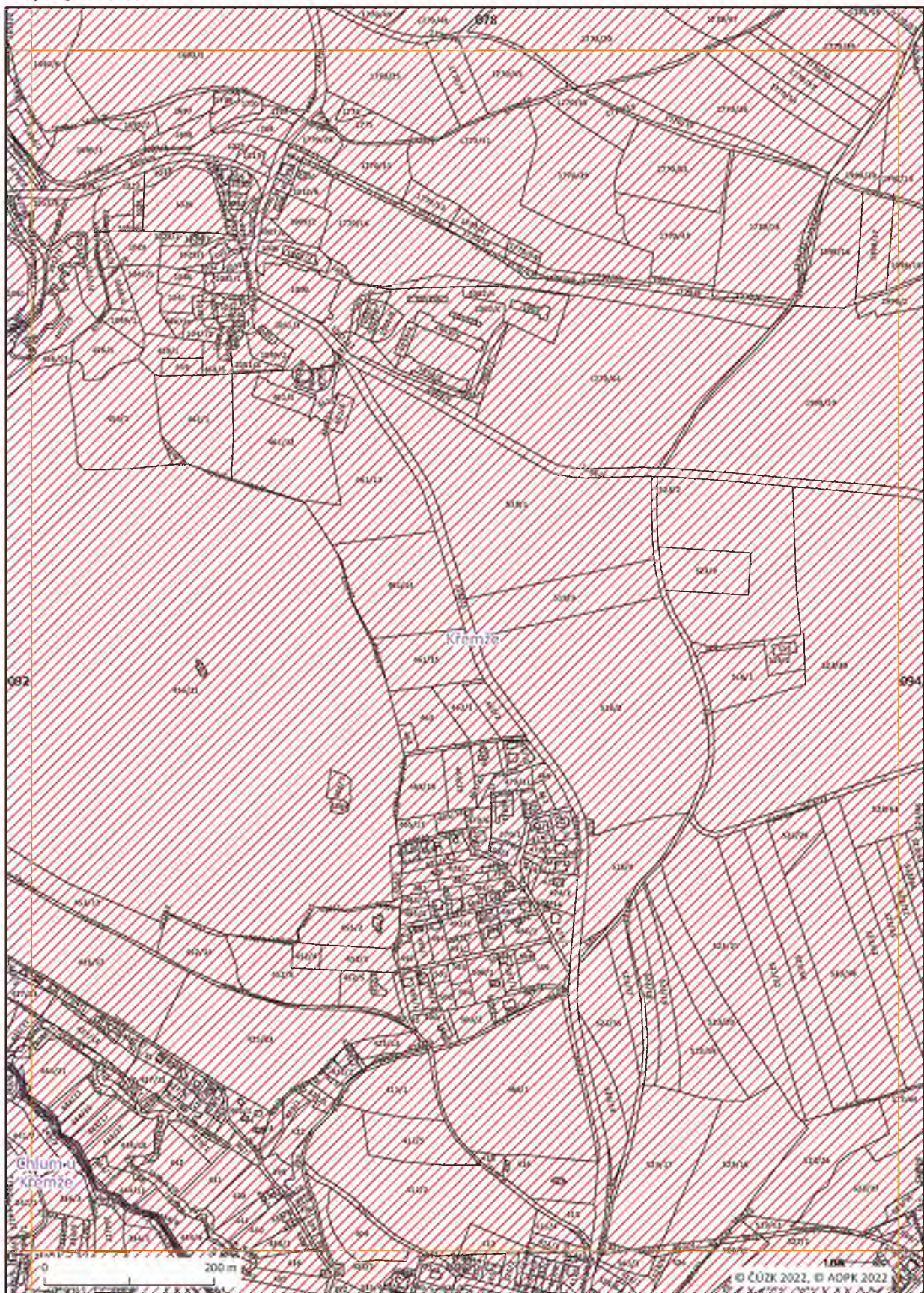



Mapový list č. 094





Mapový list č. 095

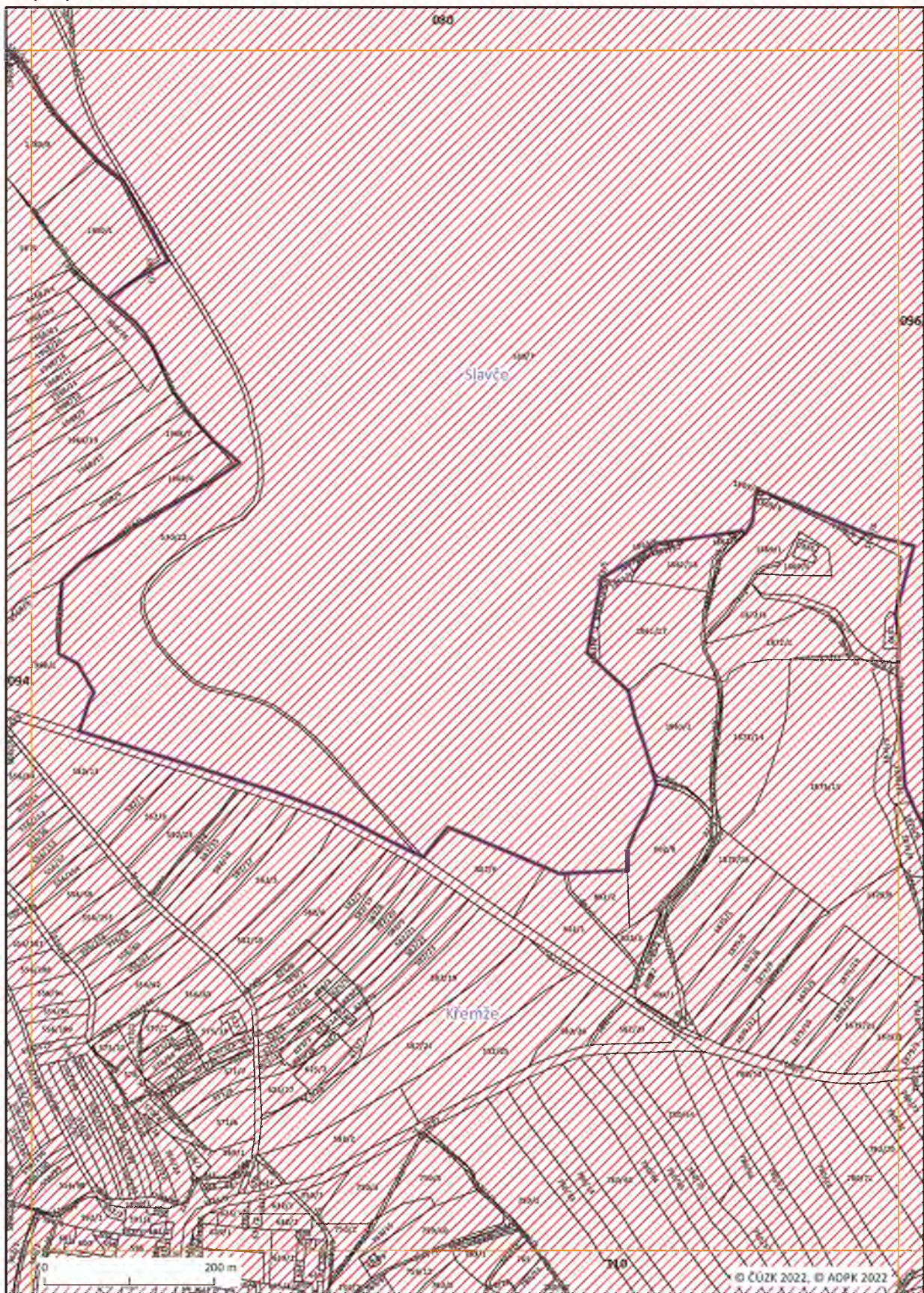



Mapový list č. 096

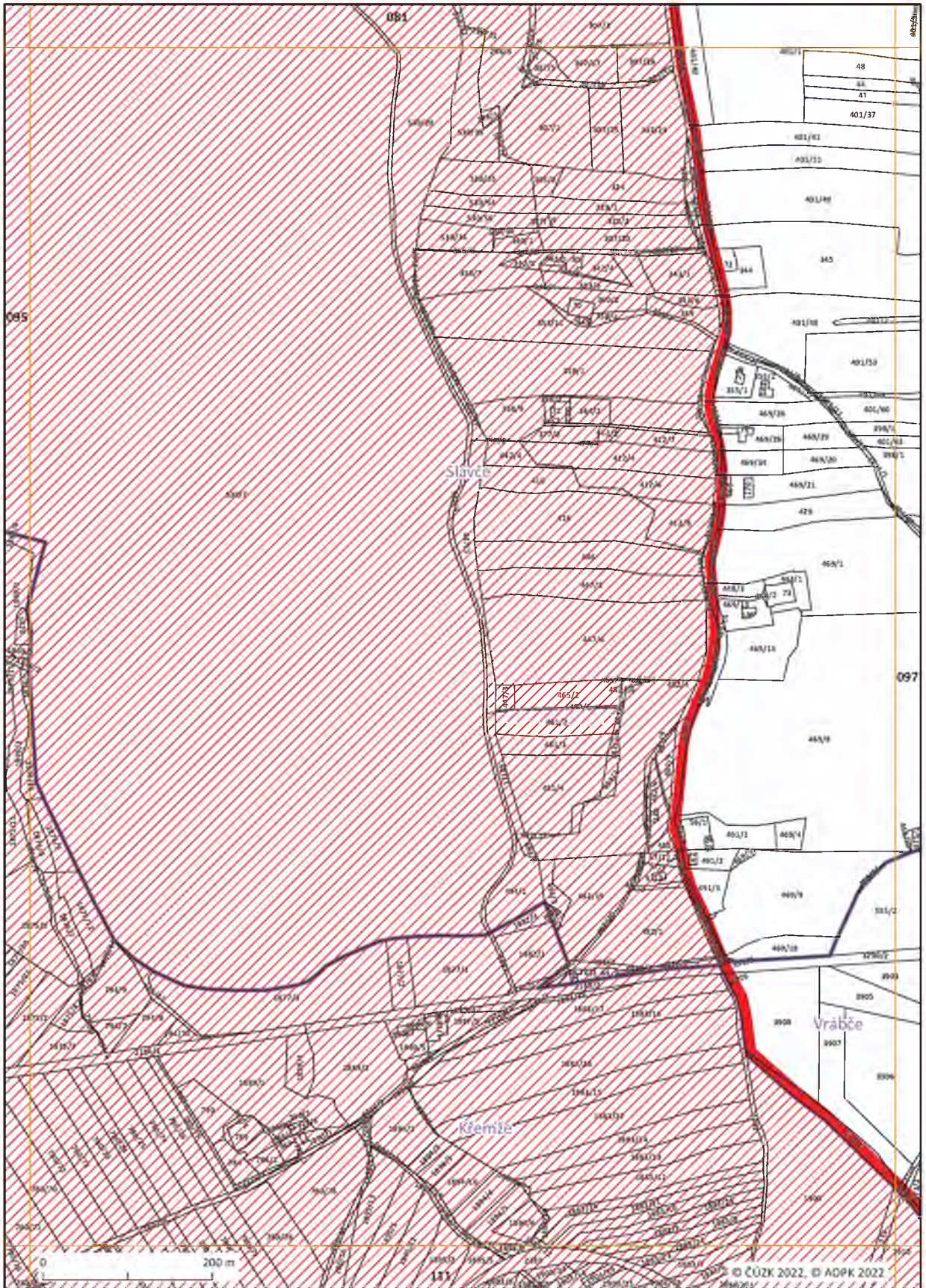







Mapový list č. 098

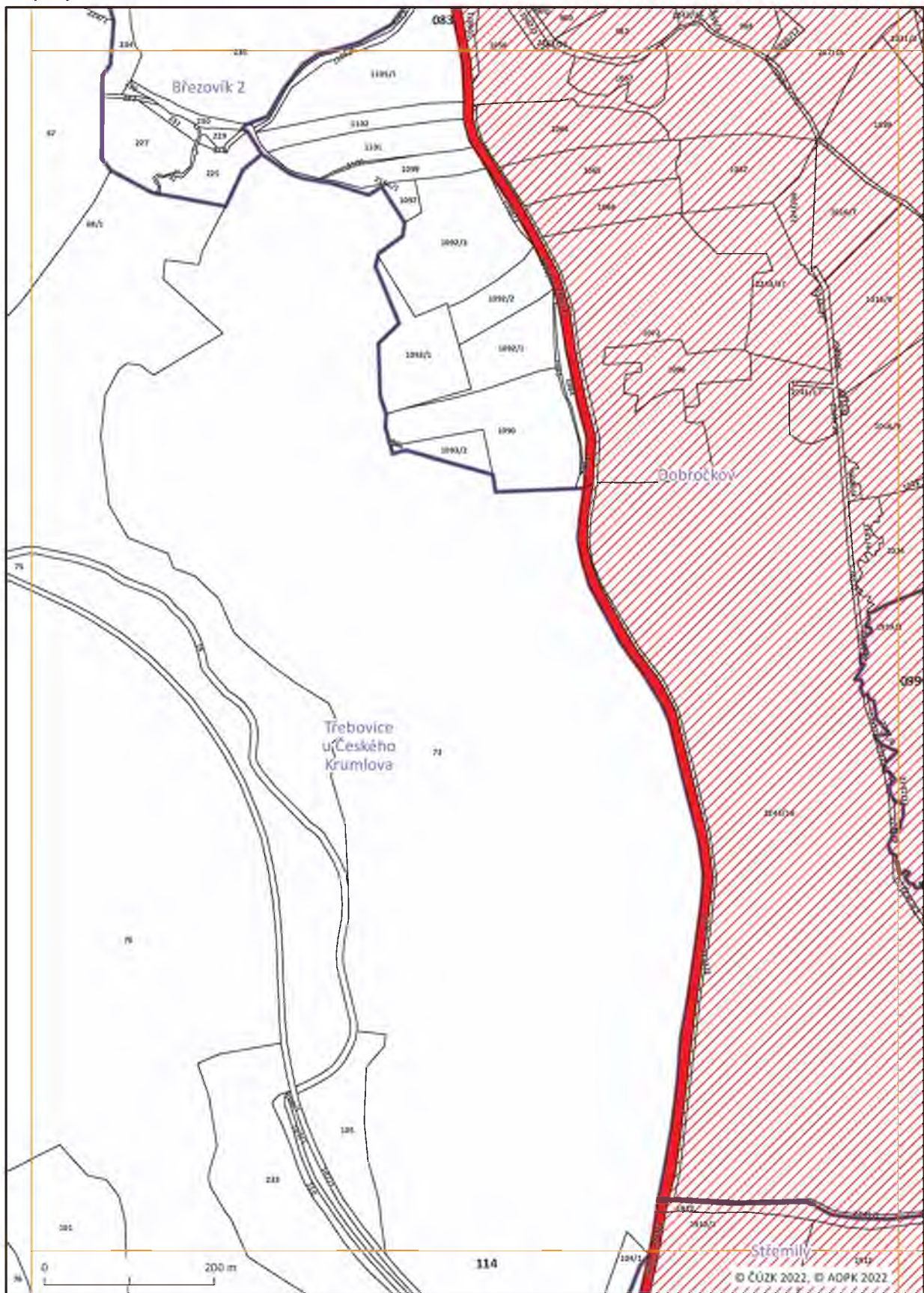



Mapový list č. 099

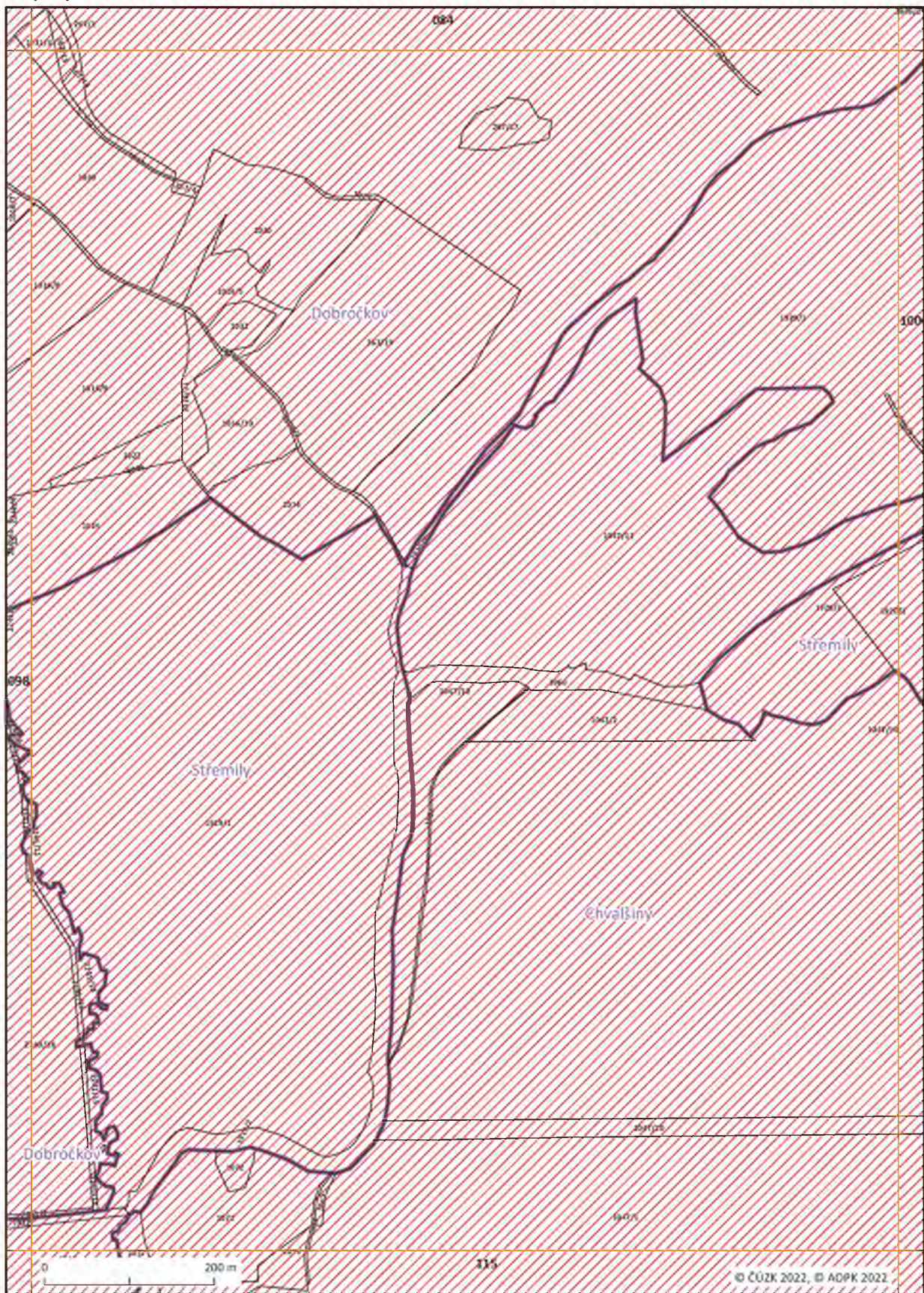



Mapový list č. 100

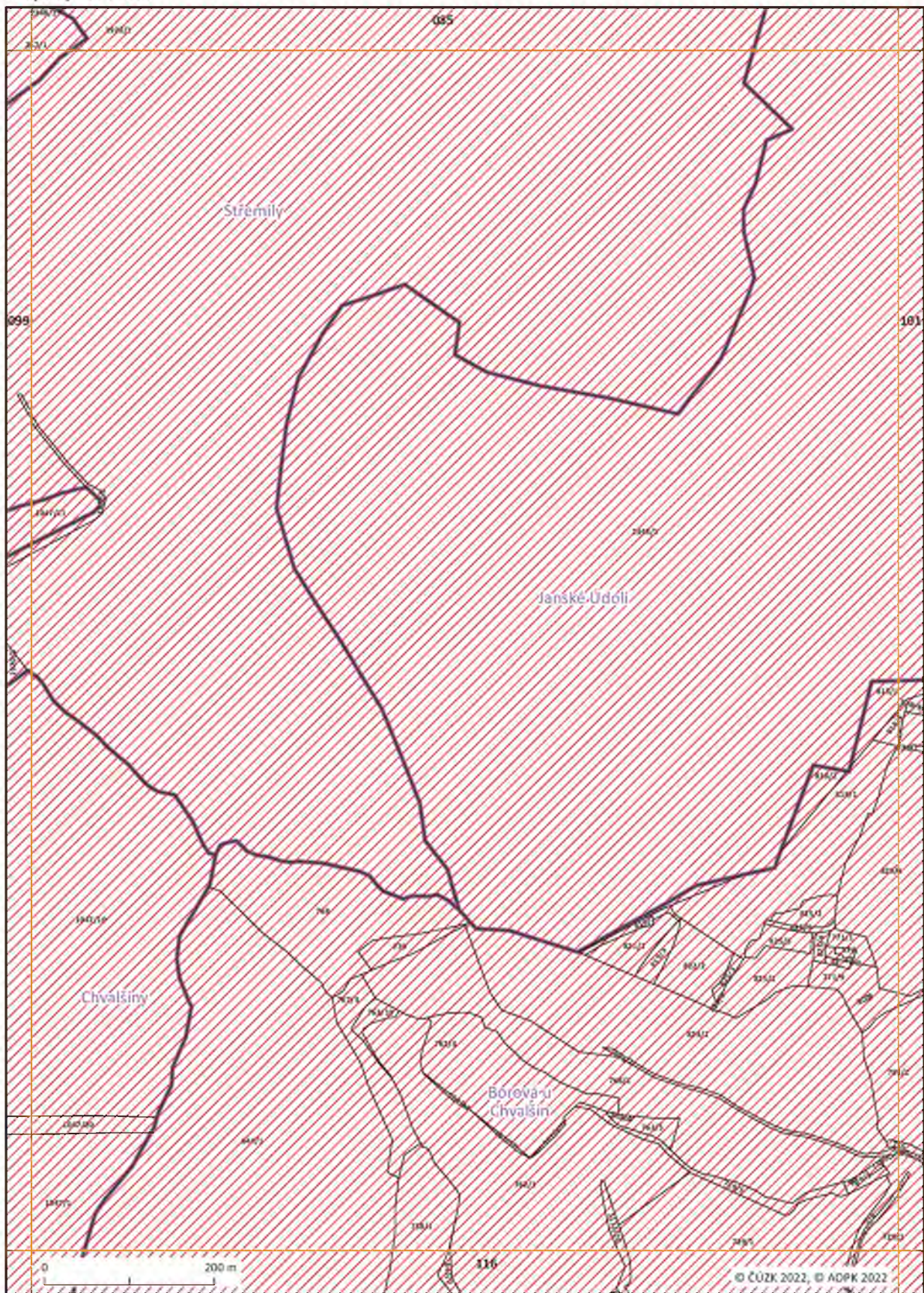



Mapový list č. 101

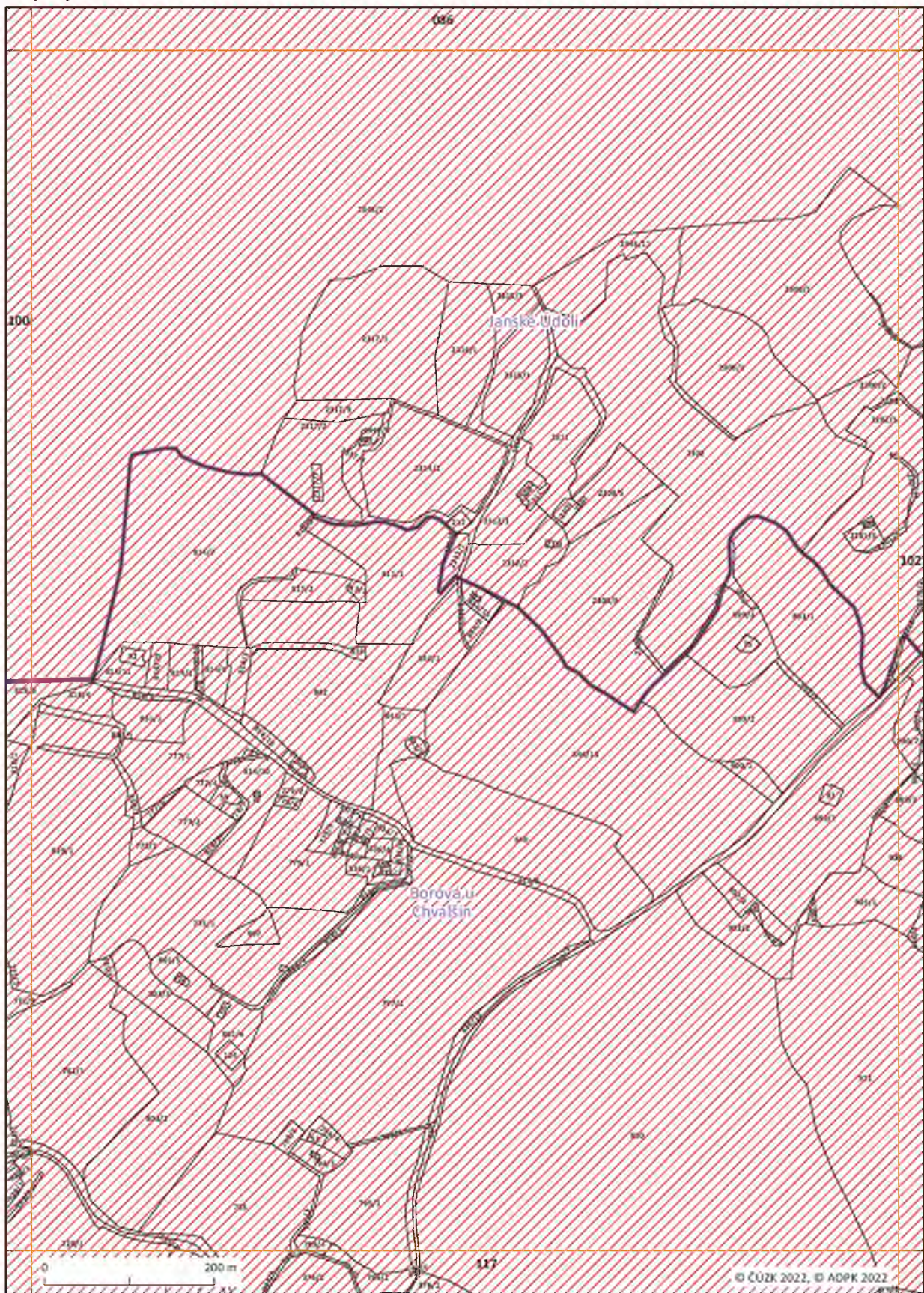



Mapový list č. 102

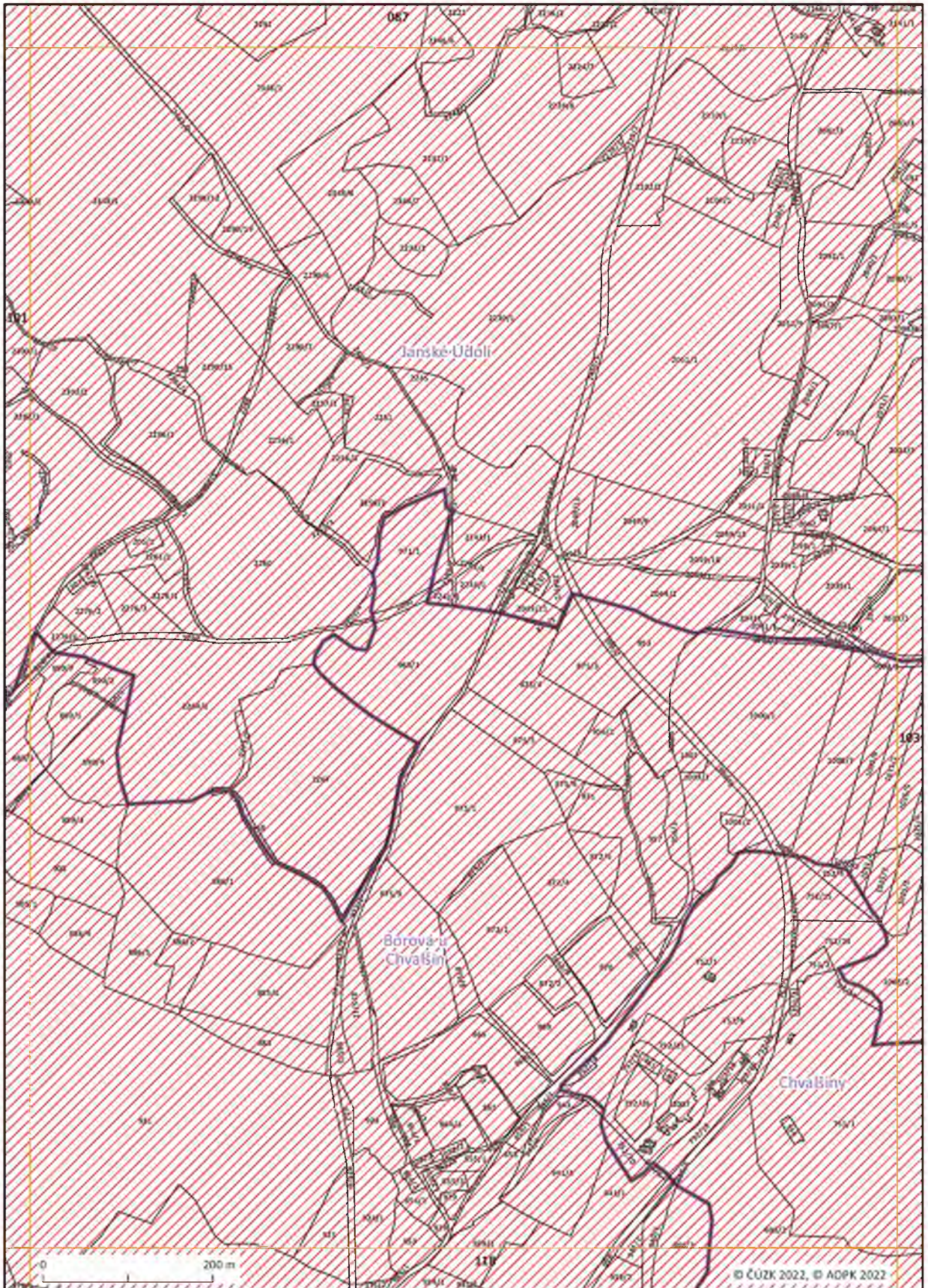



Mapový list č. 103

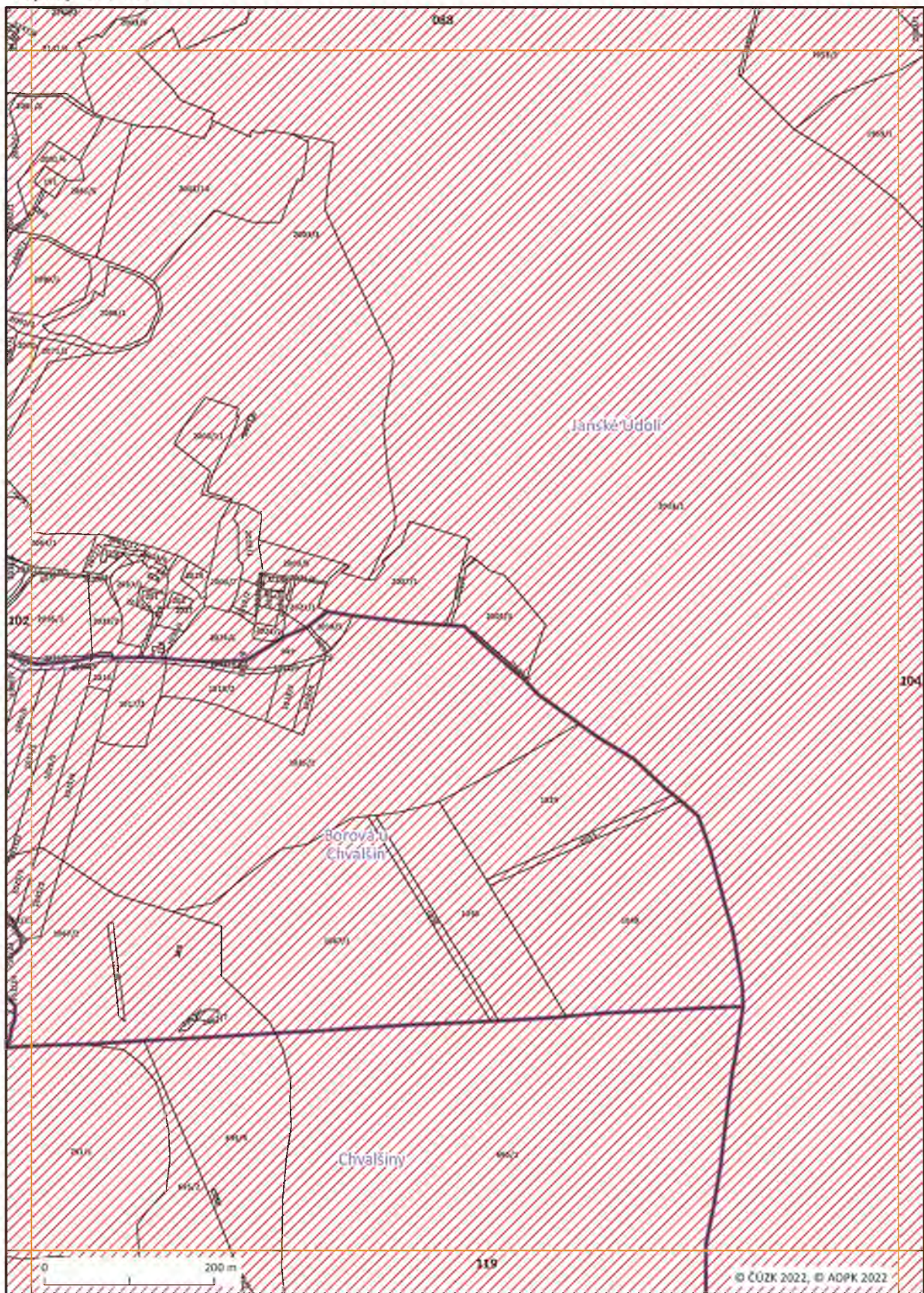



Mapový list č. 104

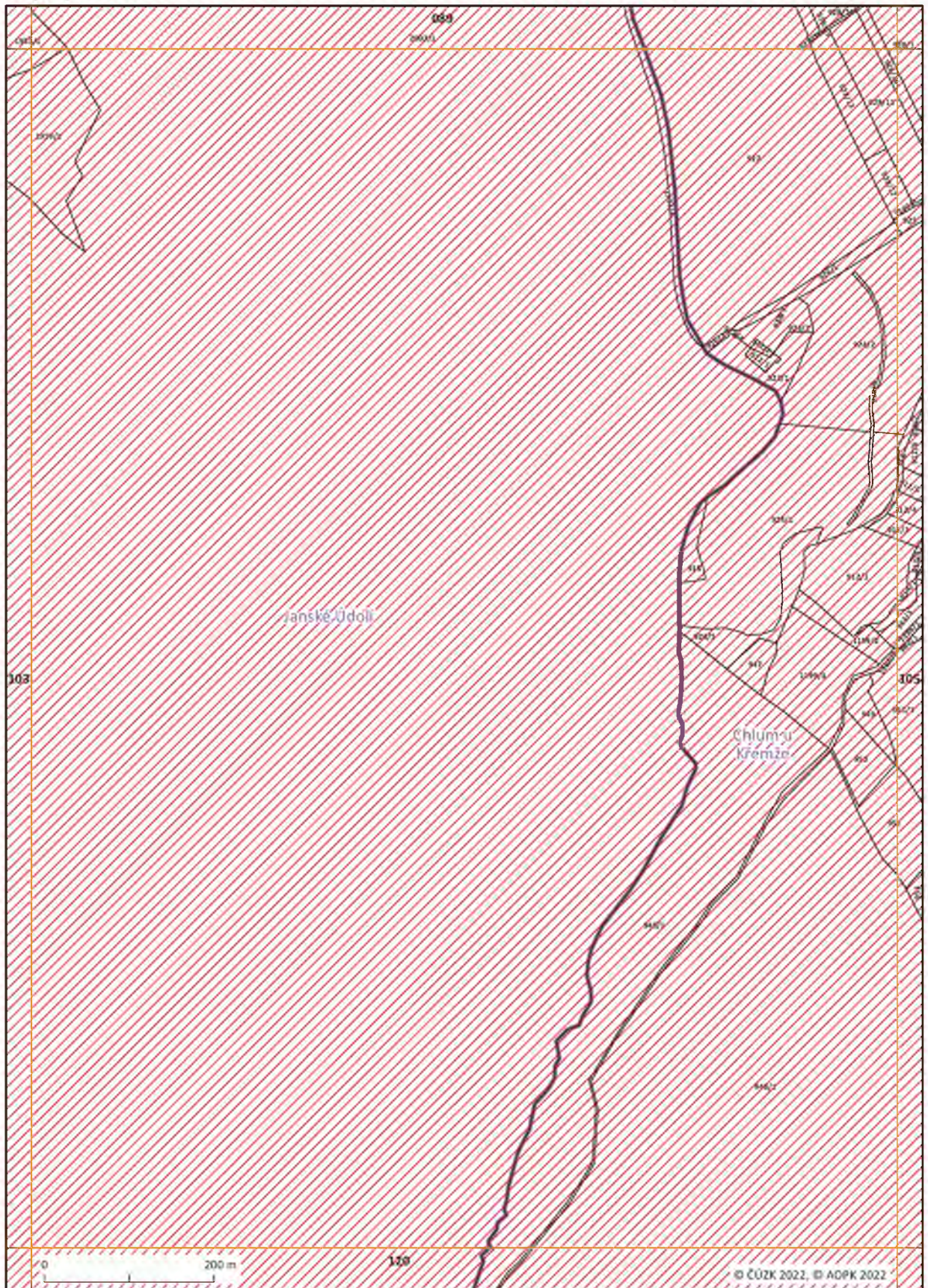



Mapový list č. 105

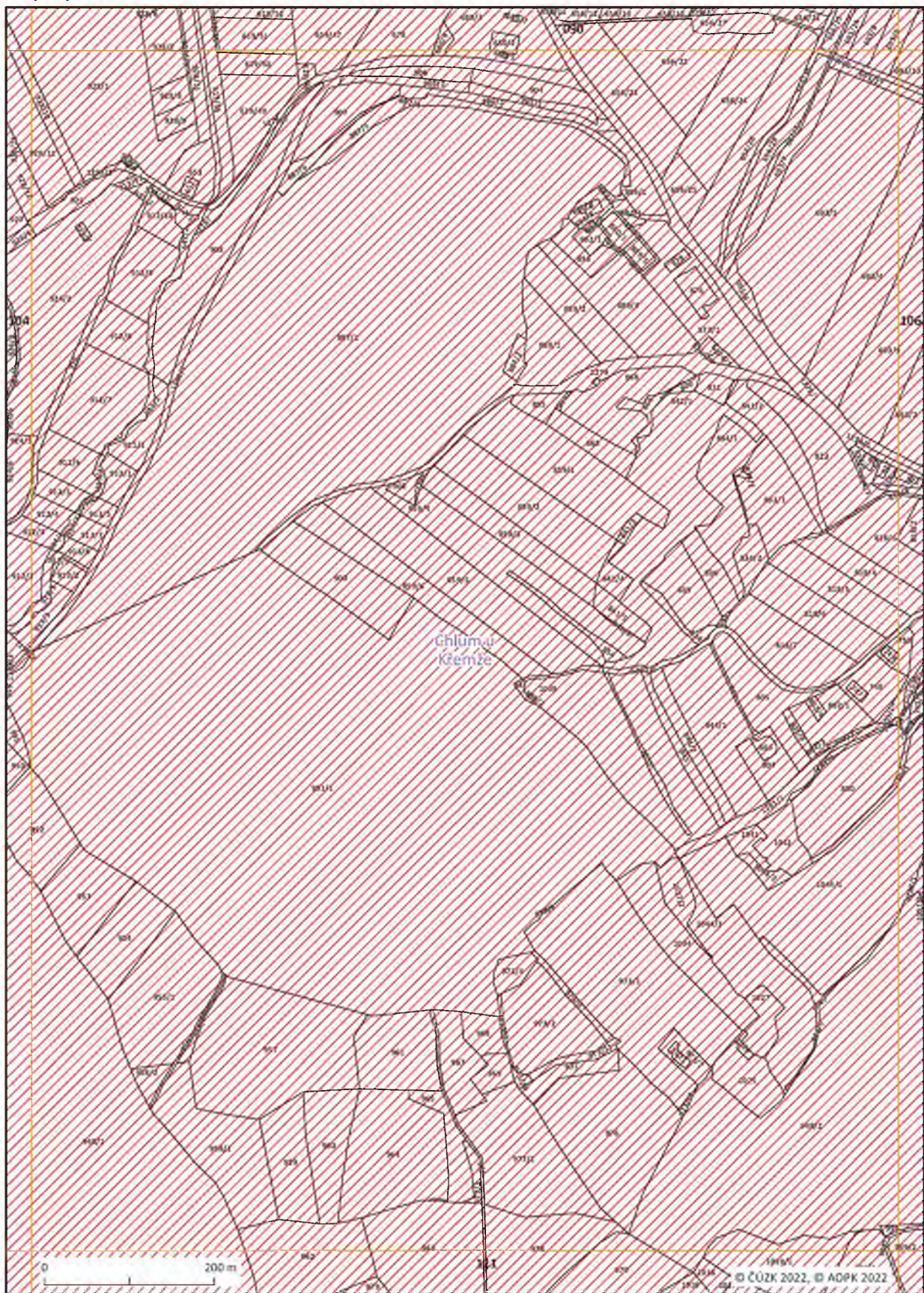



Mapový list č. 106

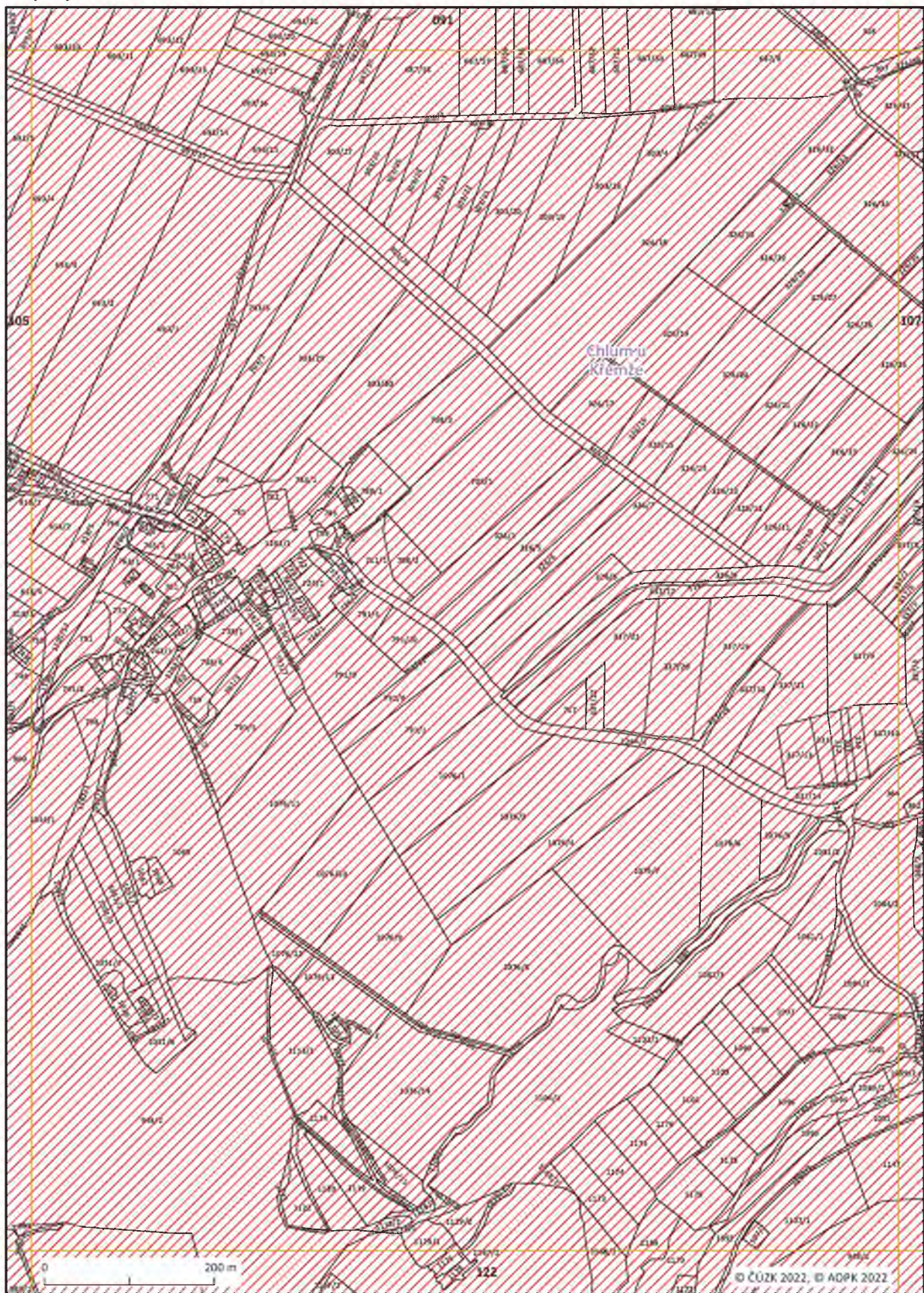



Mapový list č. 107

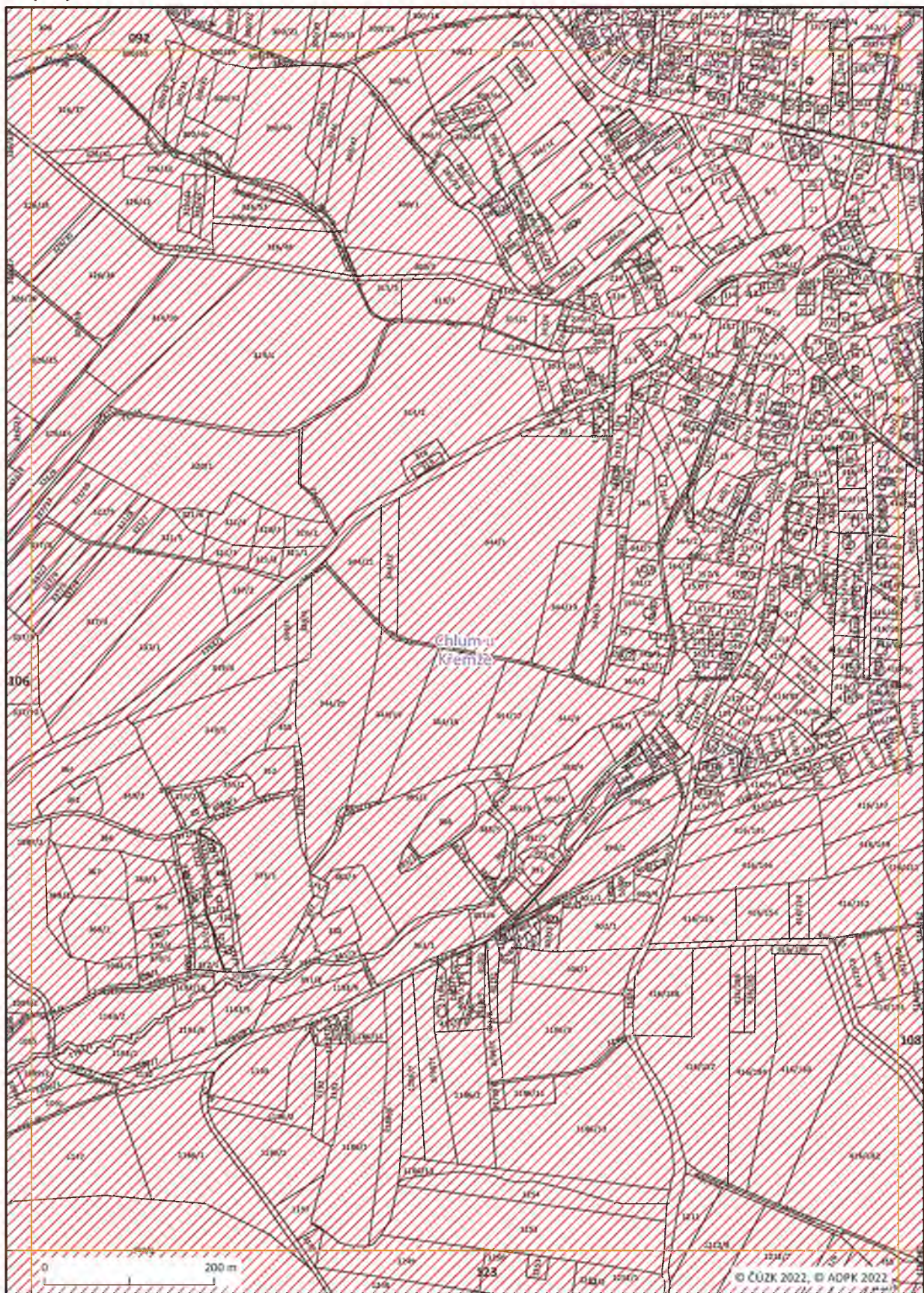



Mapový list č. 108

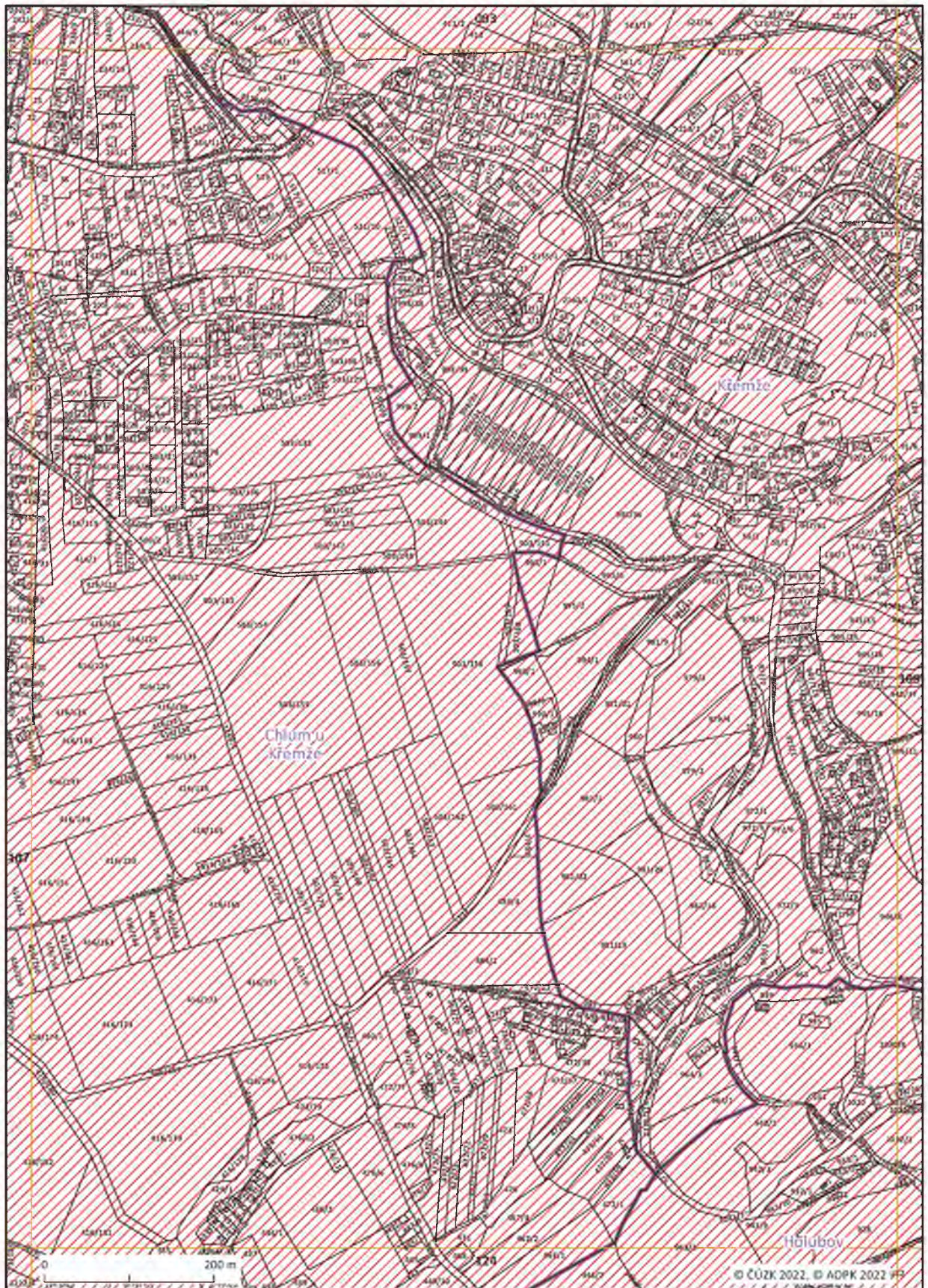



Mapový list č. 109

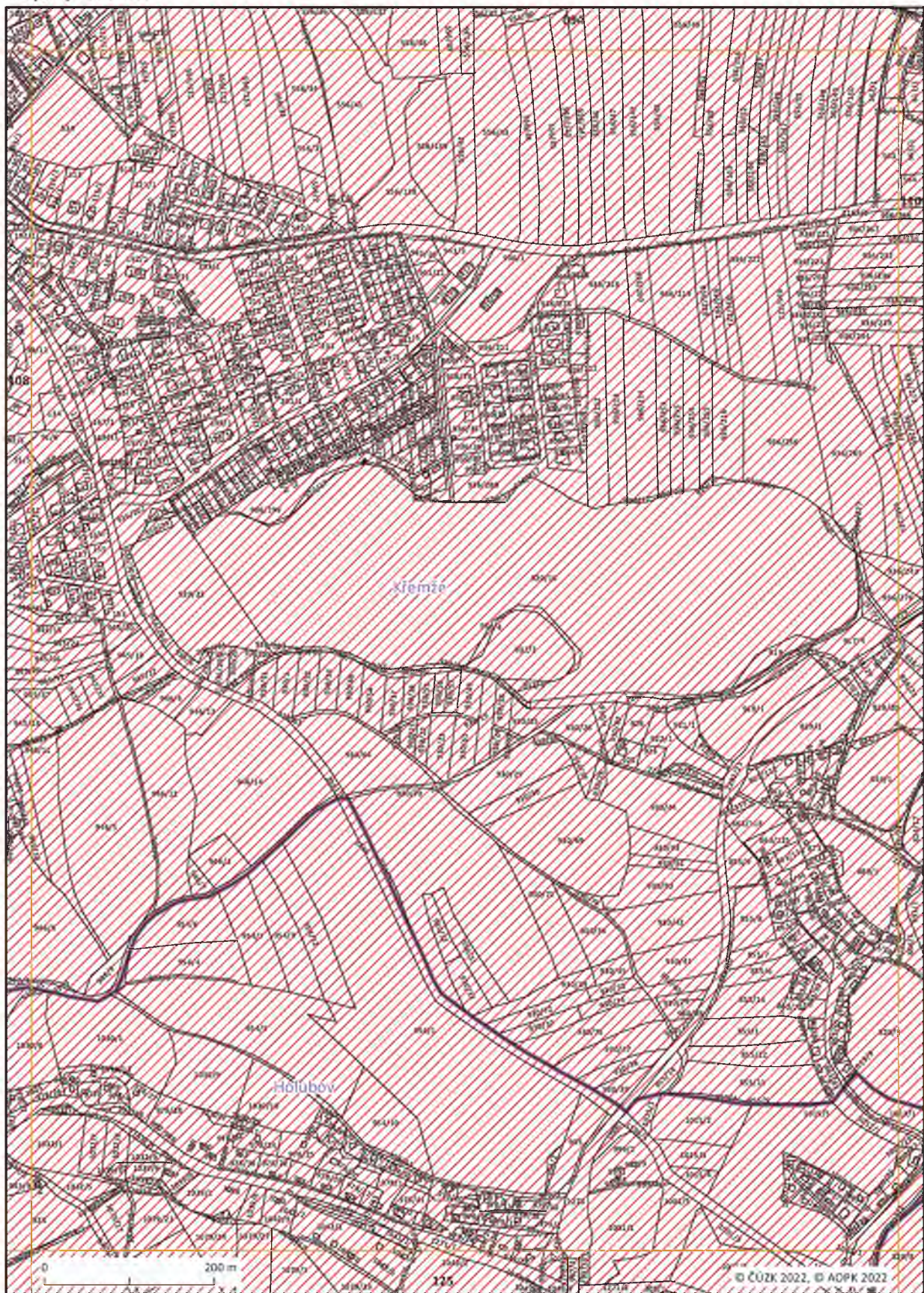



Mapový list č. 110

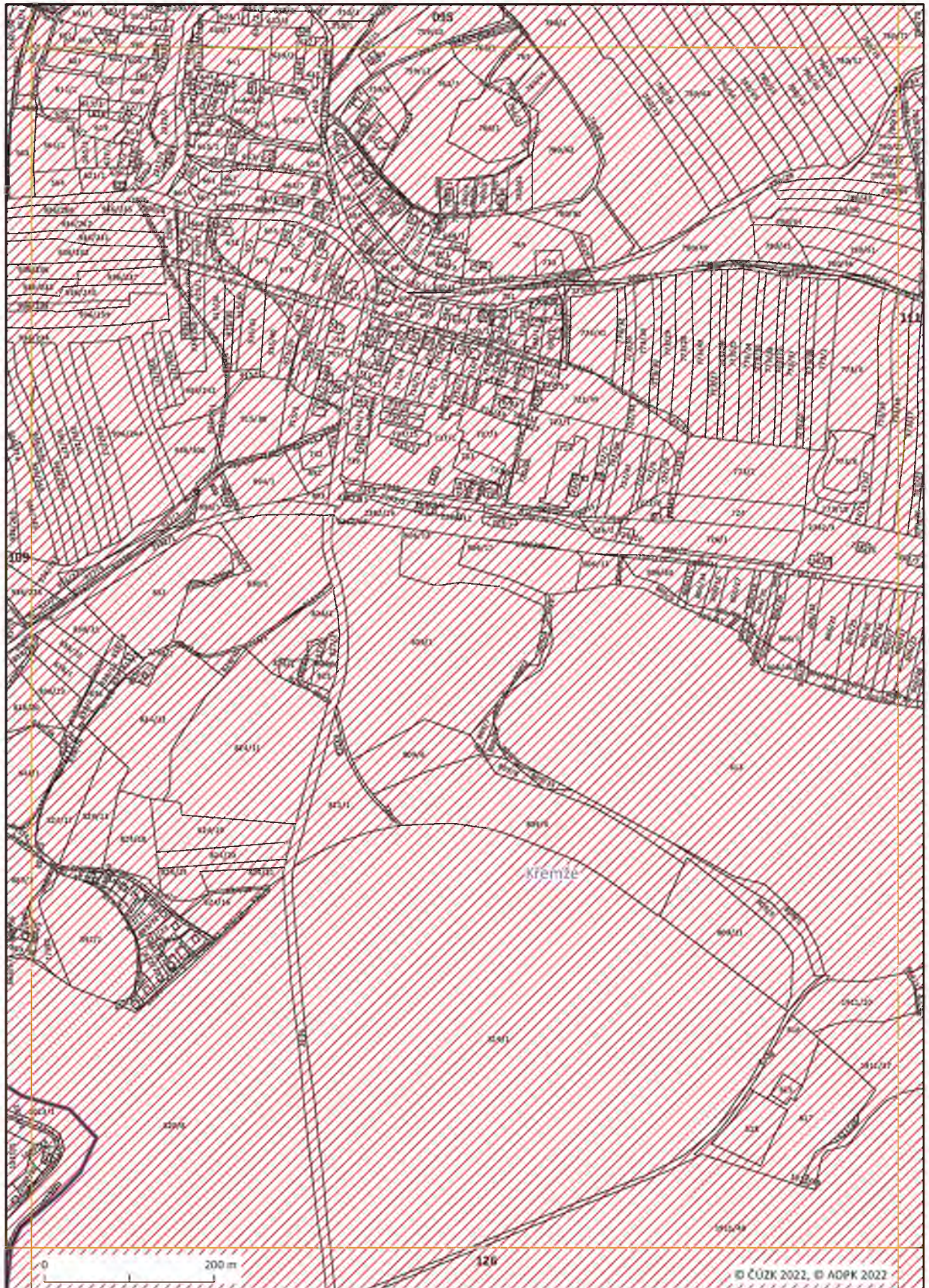



Mapový list č. 111

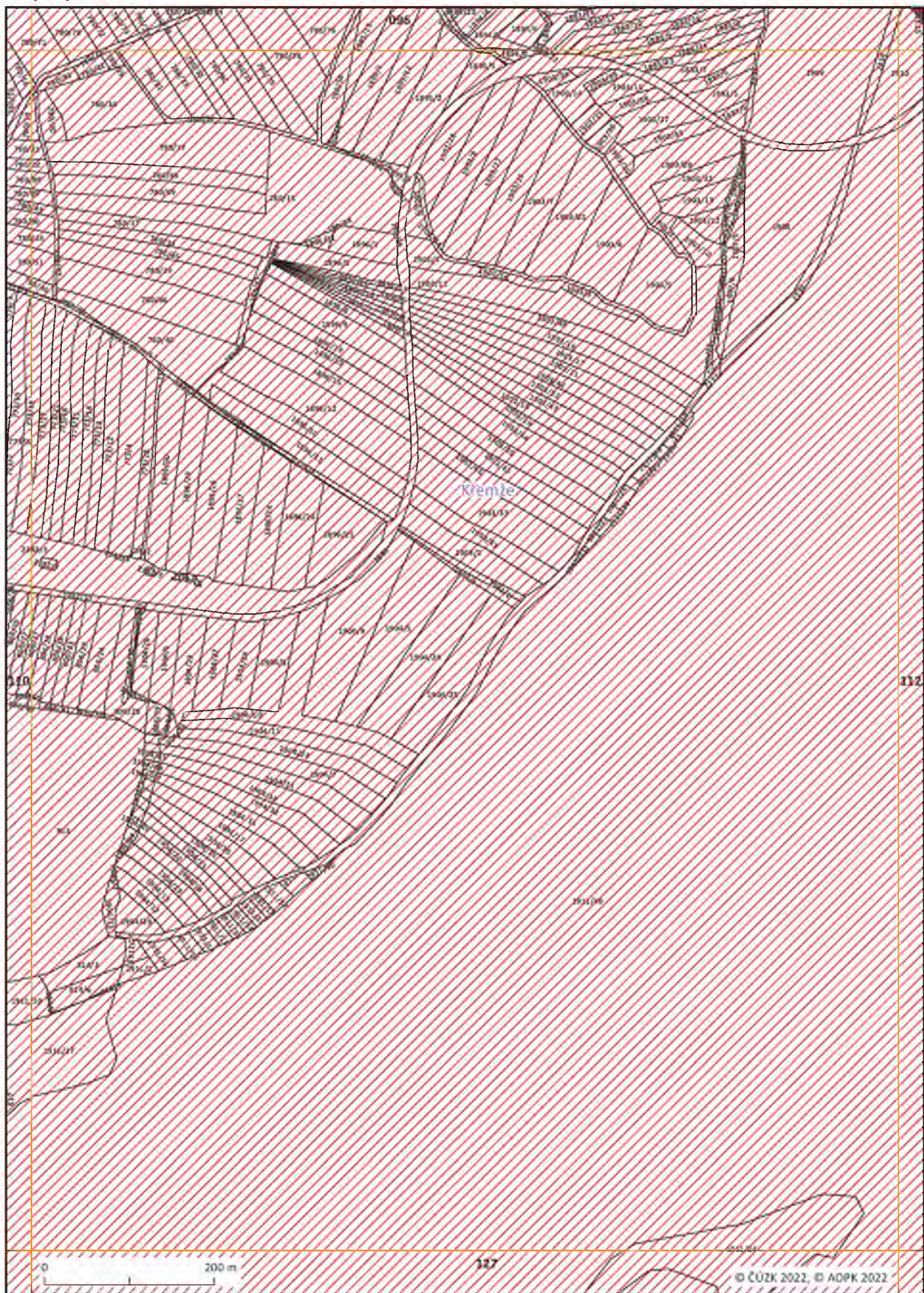



Mapový list č. 112

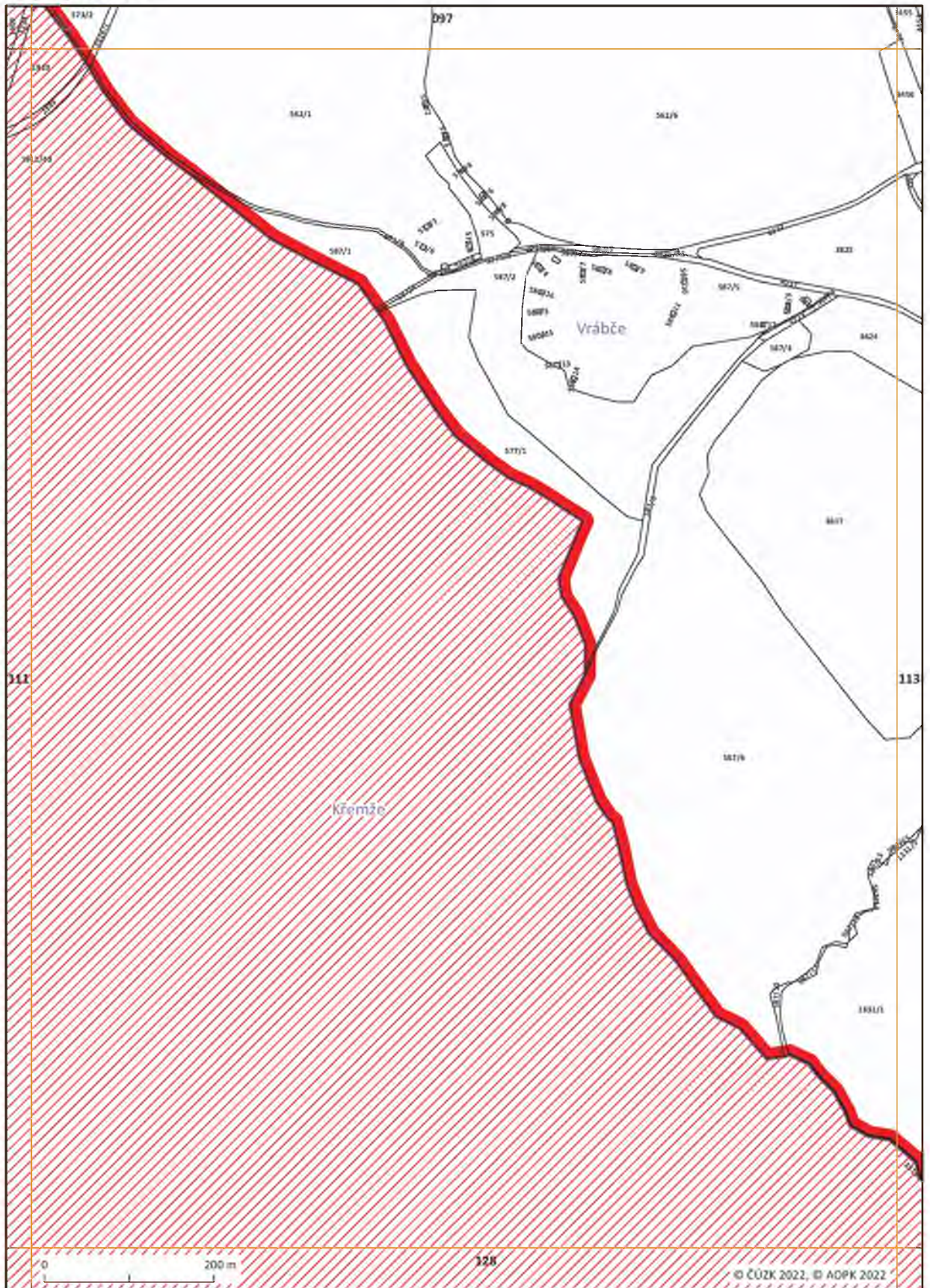







Mapový list č. 114

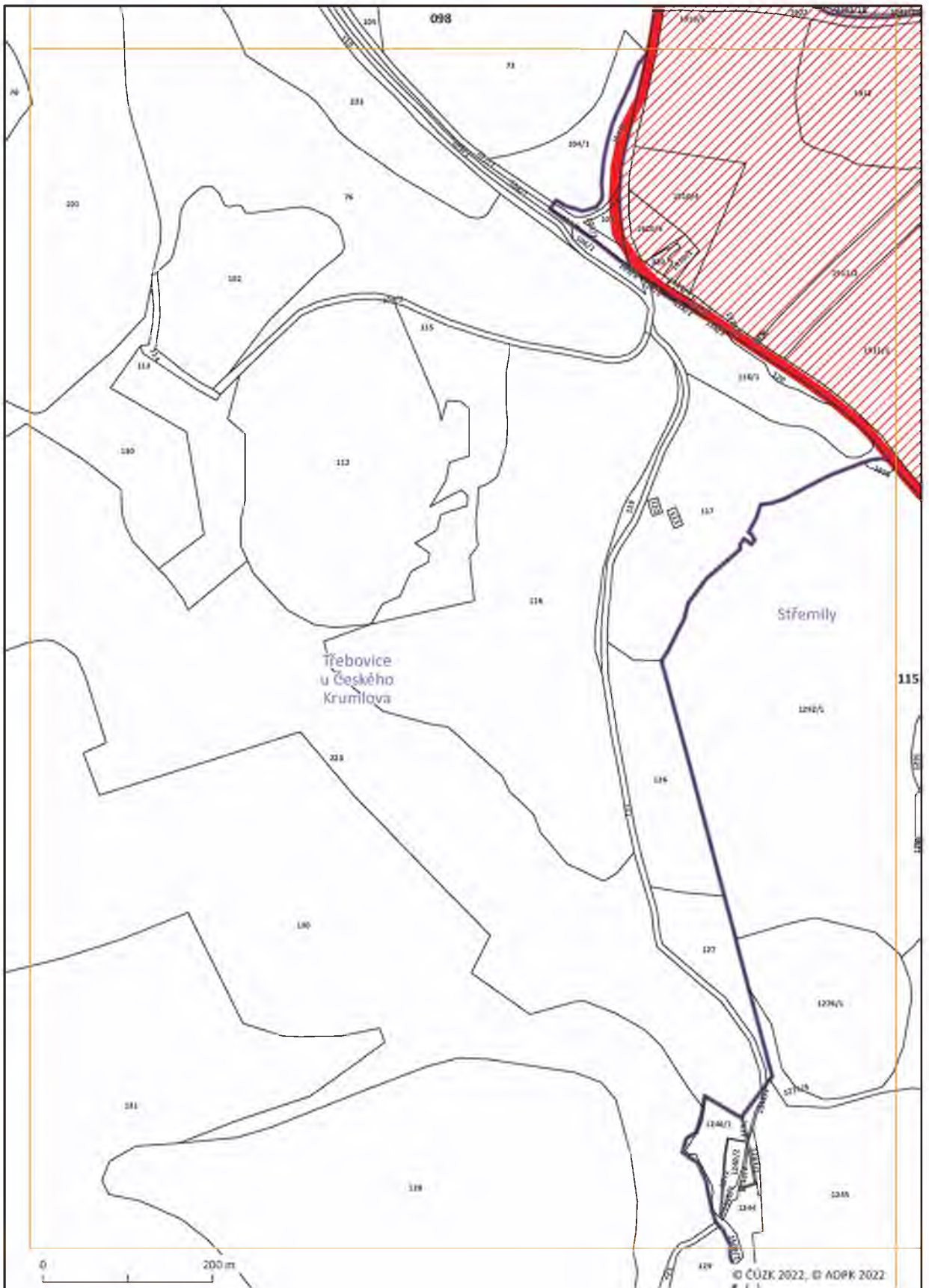



Mapový list č. 115

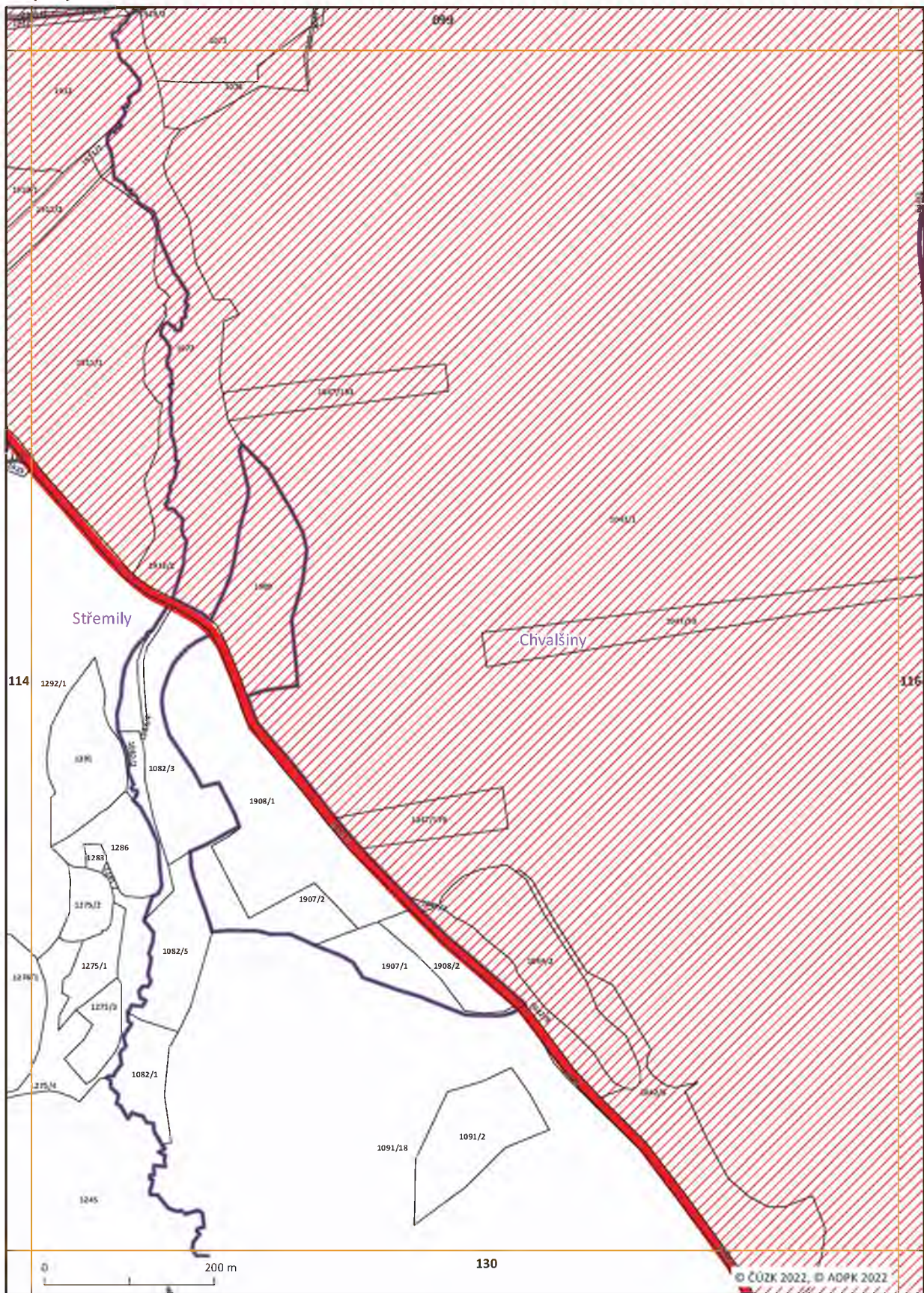



Mapový list č. 116

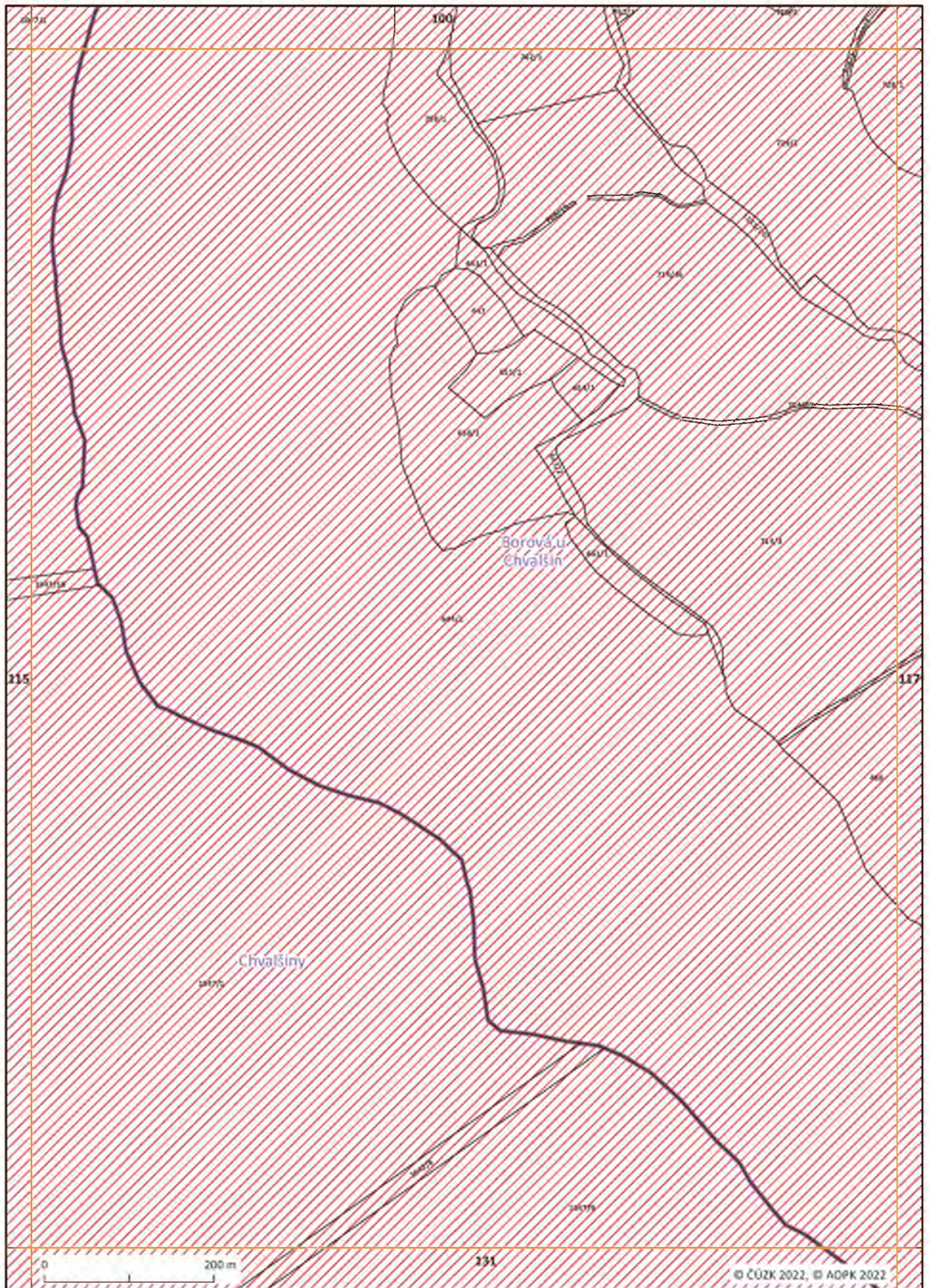



Mapový list č. 117

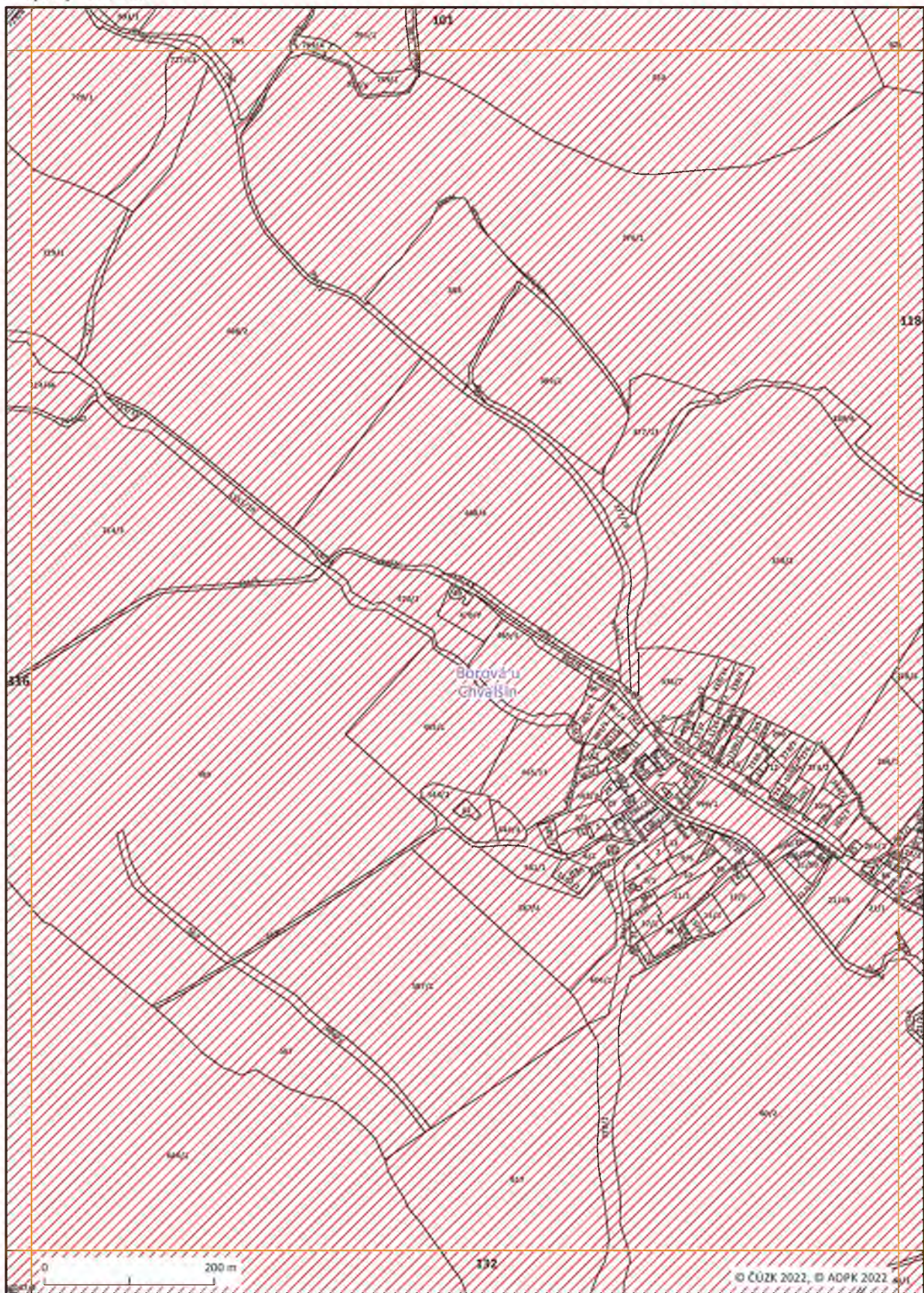



Mapový list č. 118

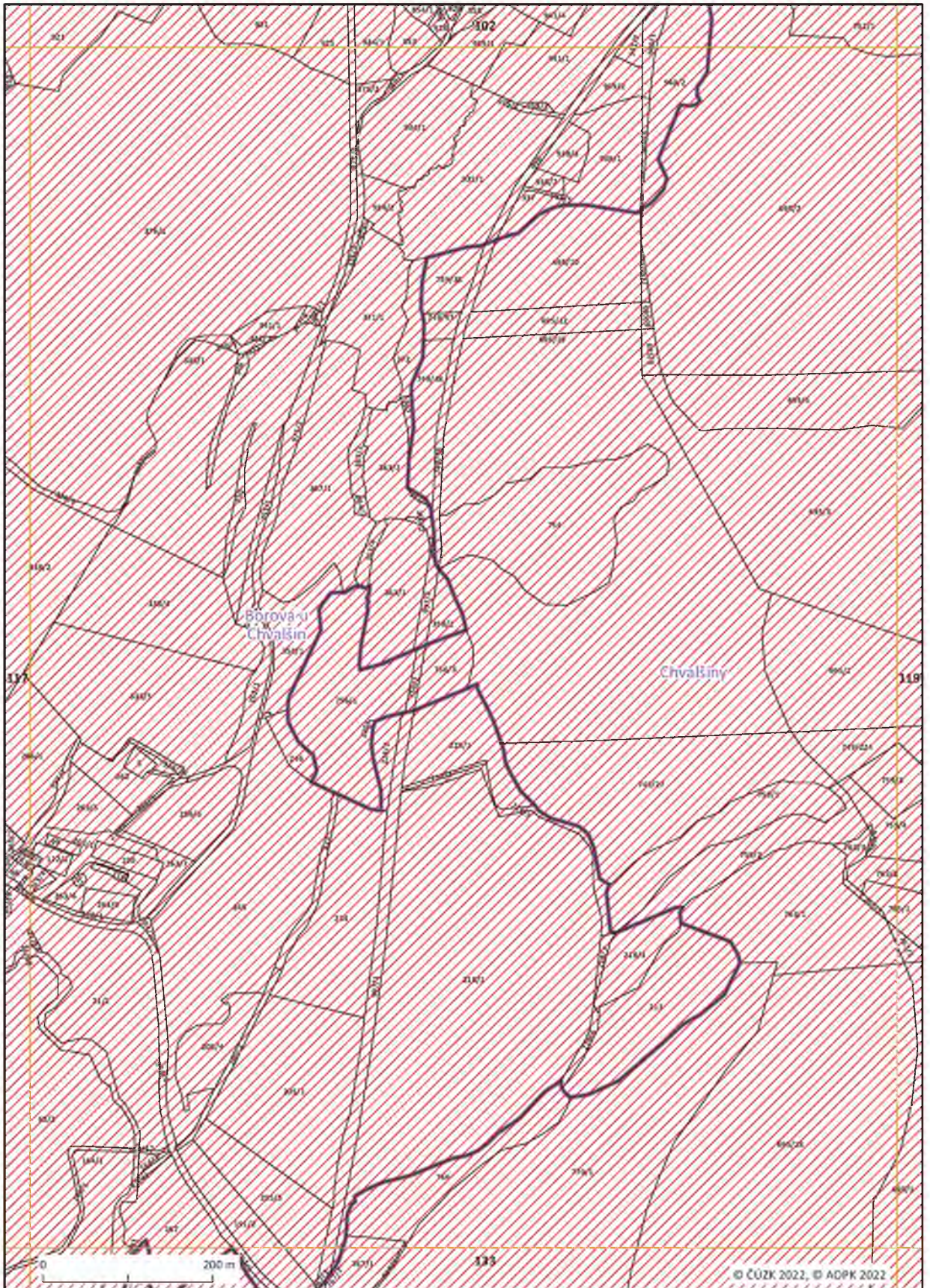



Mapový list č. 119

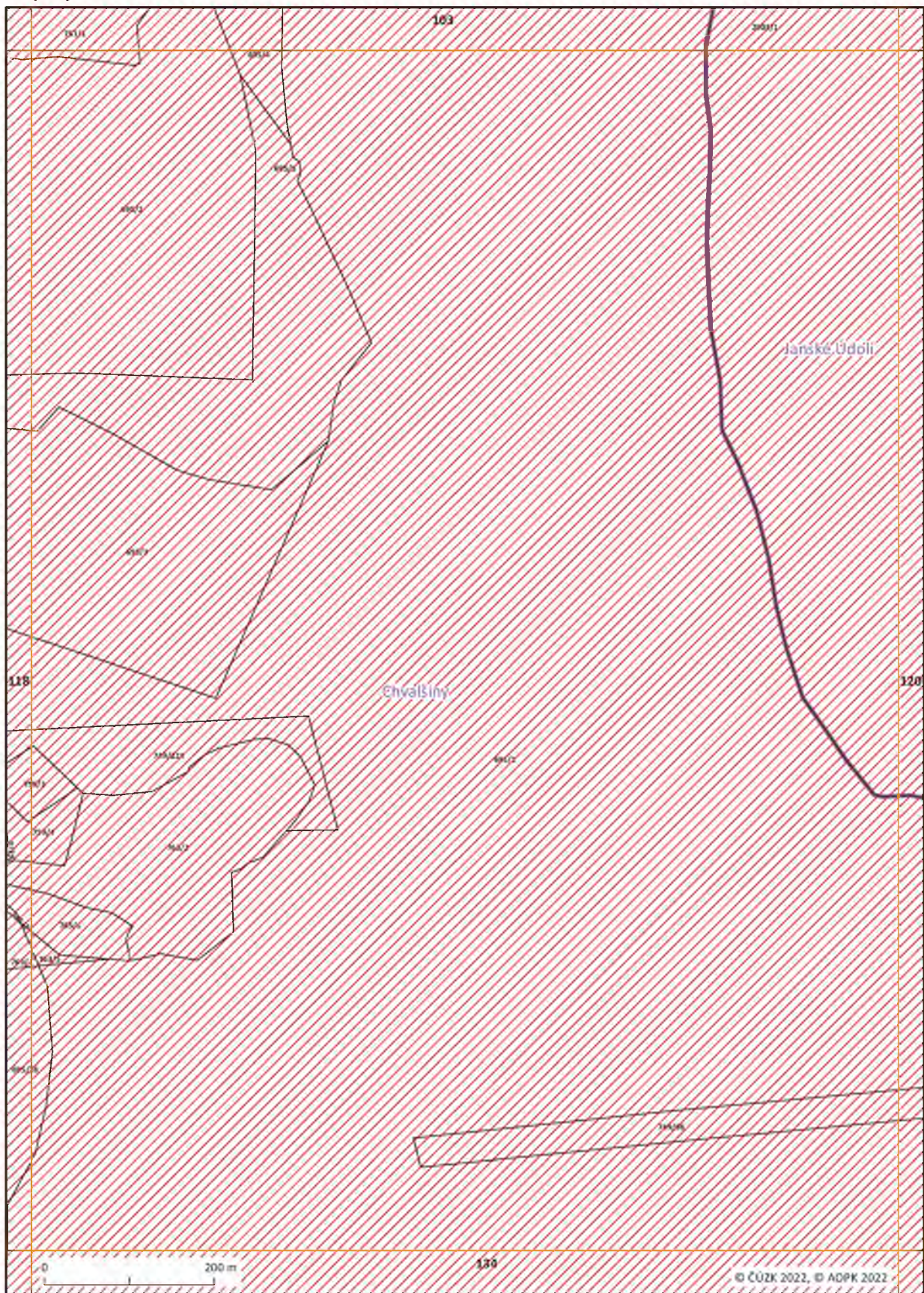



Mapový list č. 120

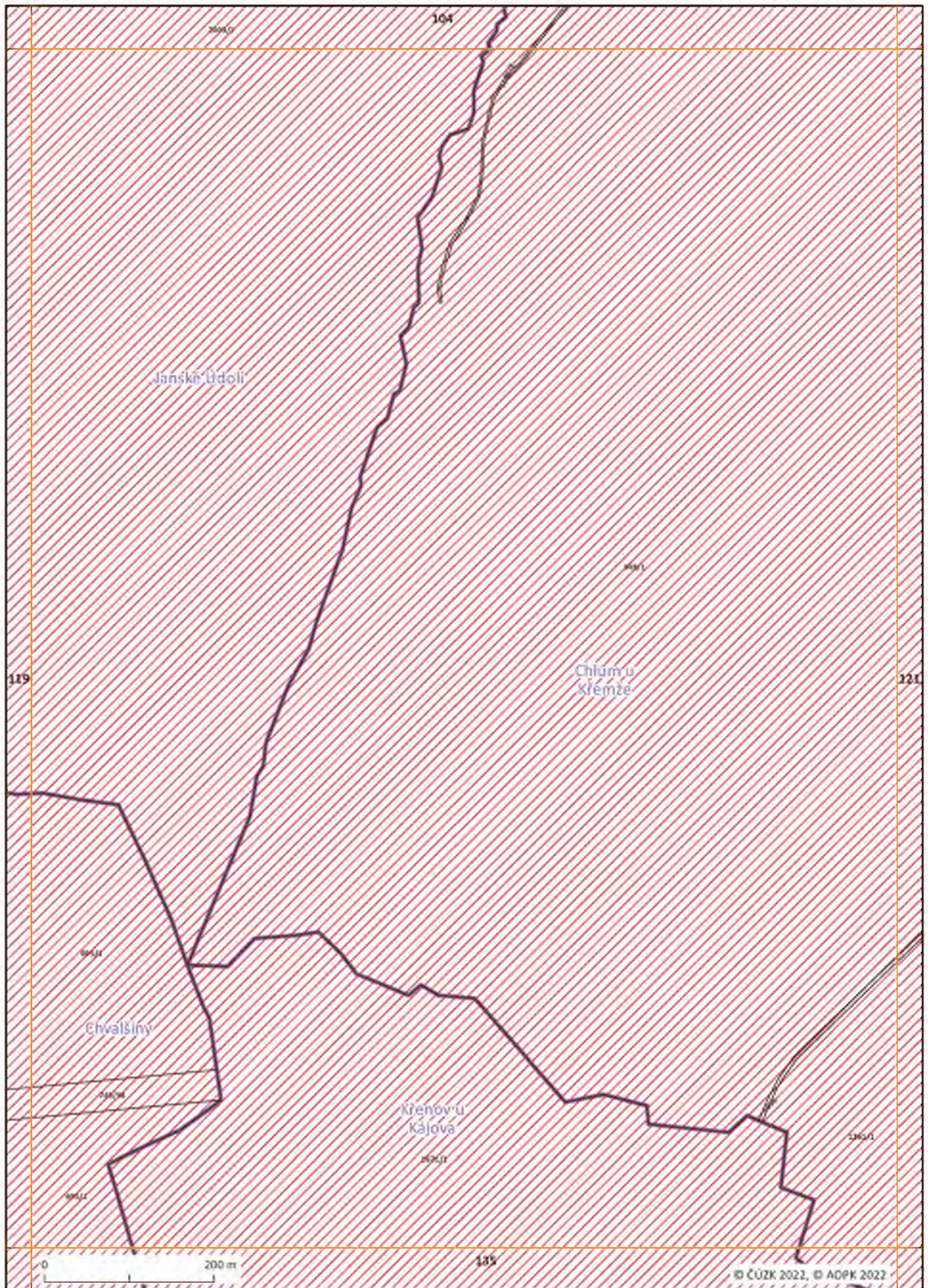



Mapový list č. 121

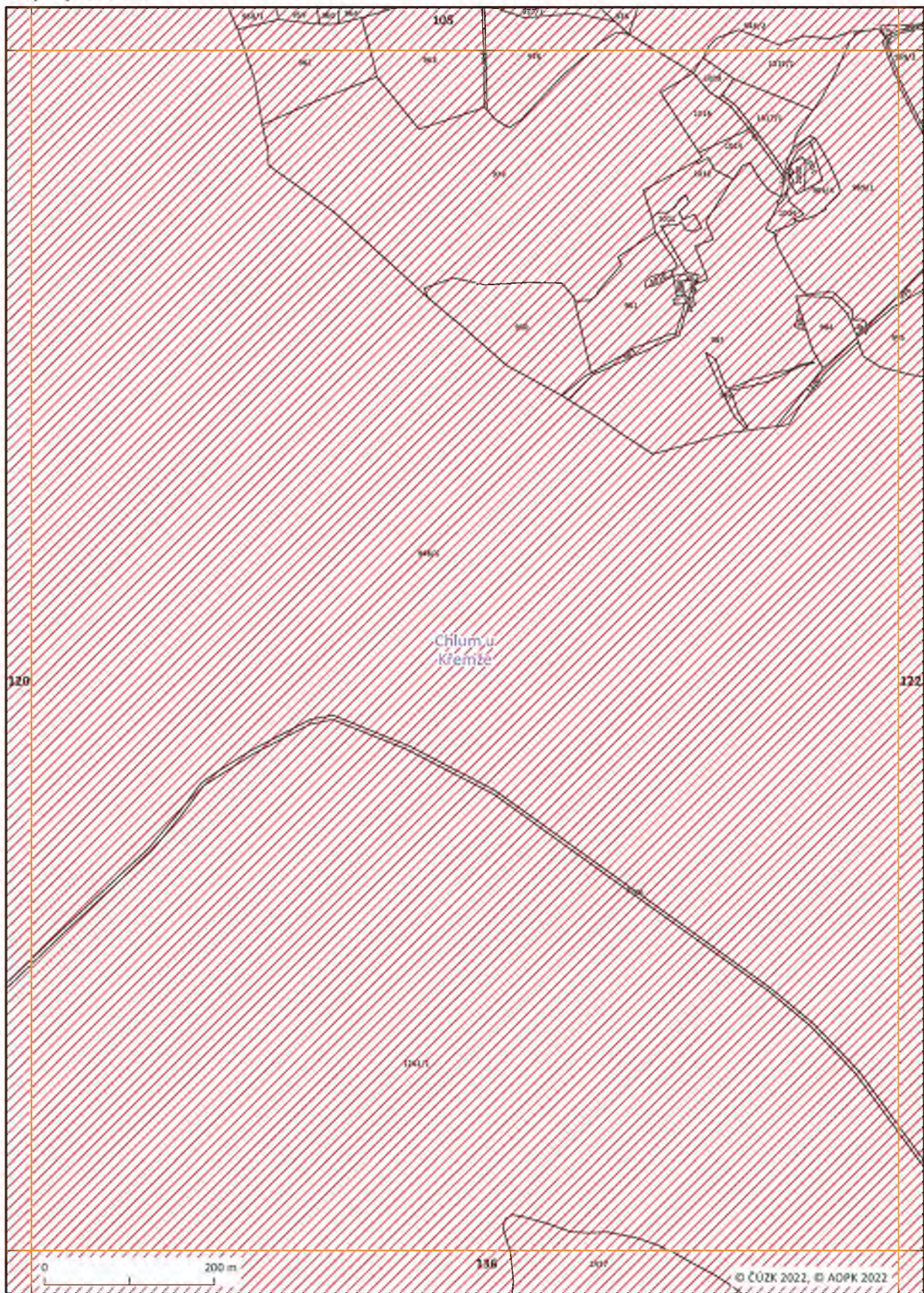



Mapový list č. 122

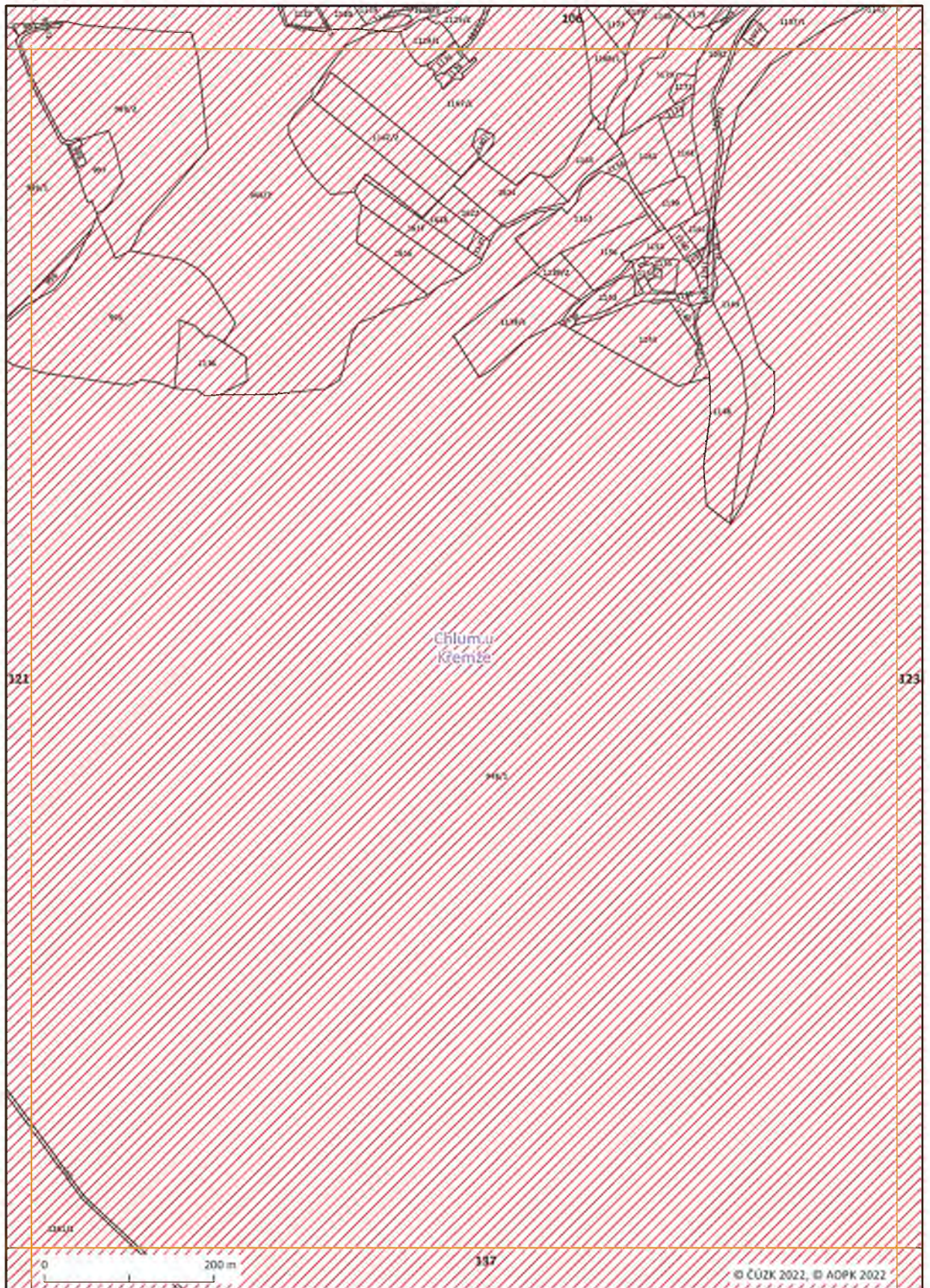



Mapový list č. 123

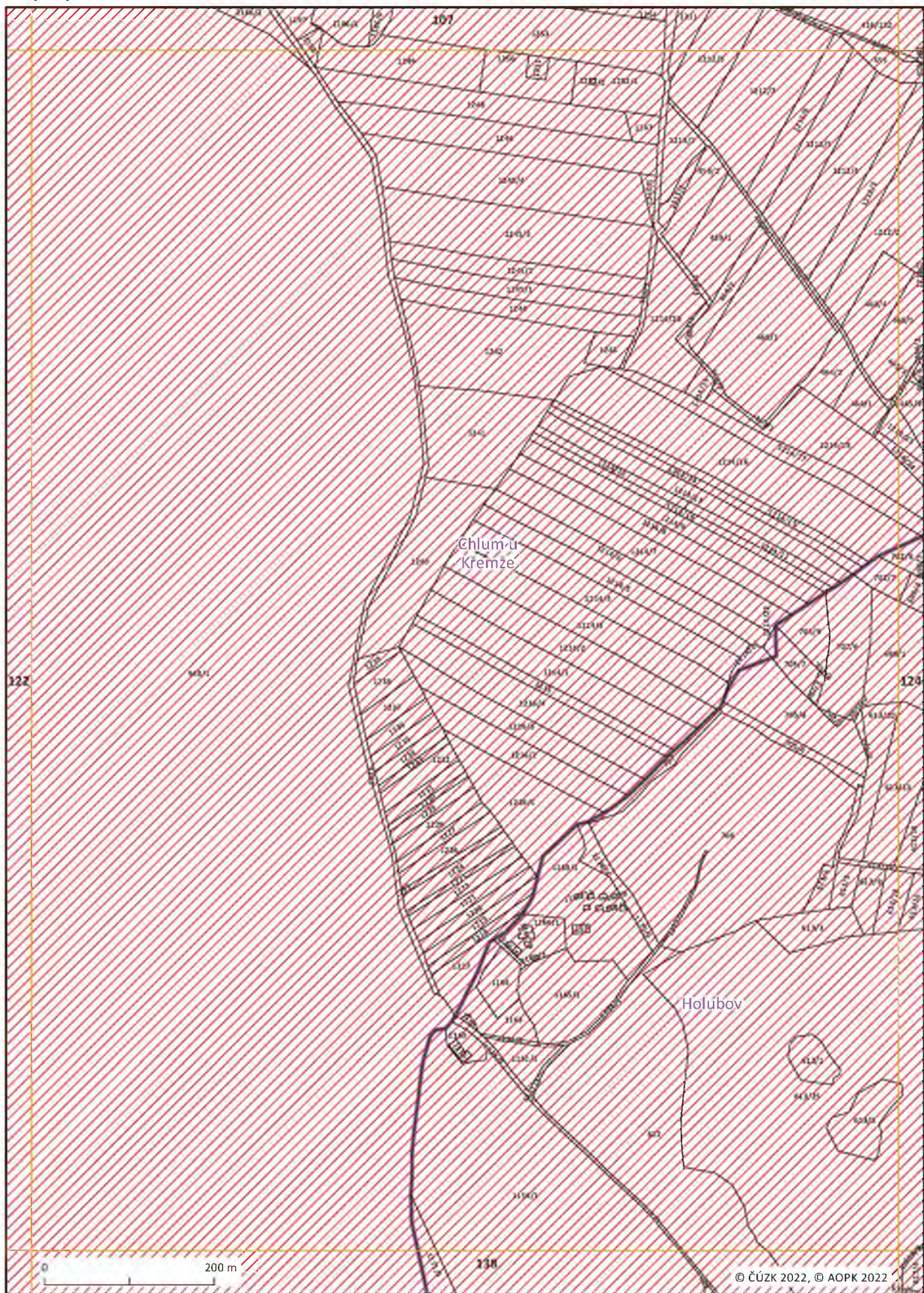



Mapový list č. 124

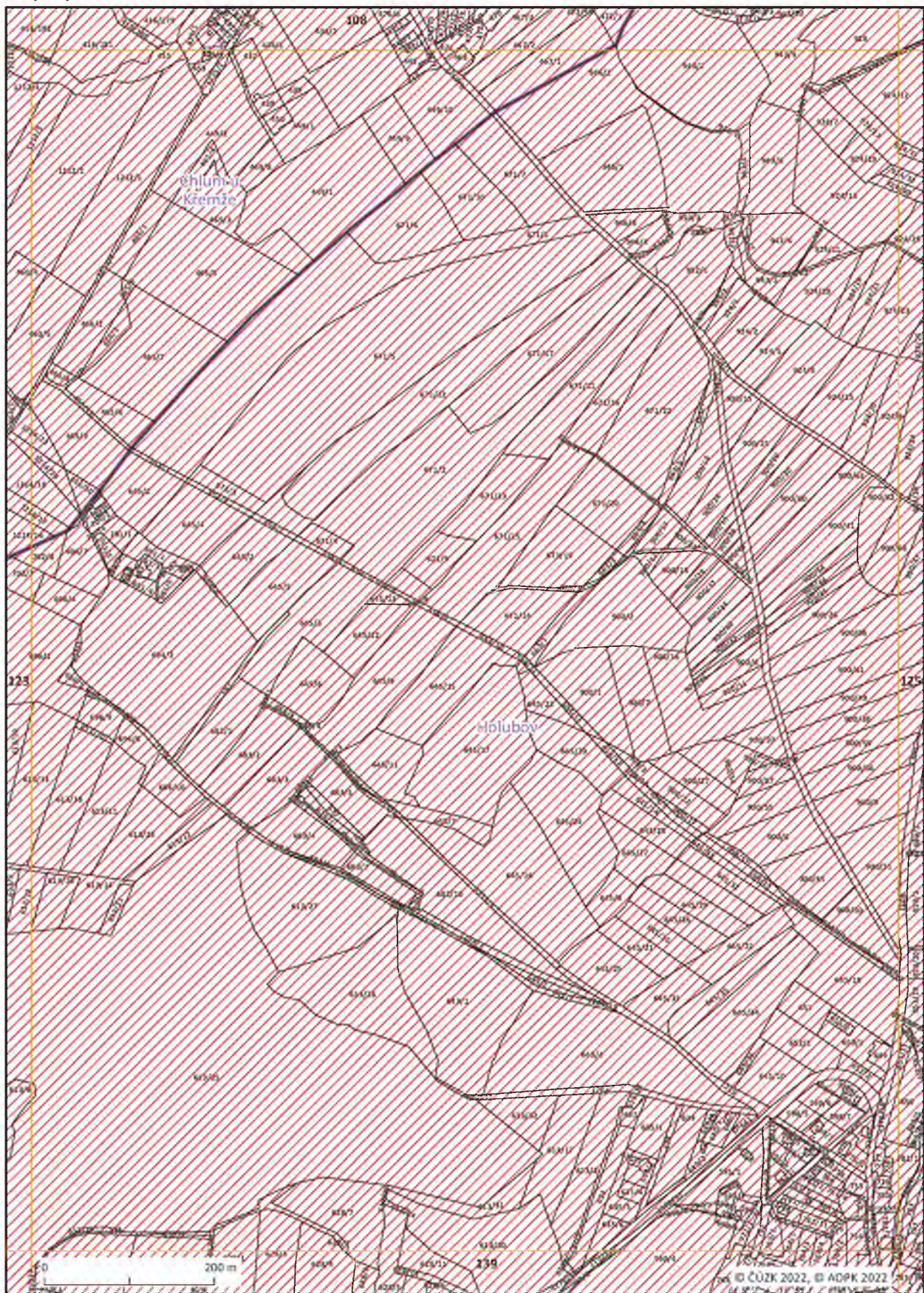



Mapový list č. 125

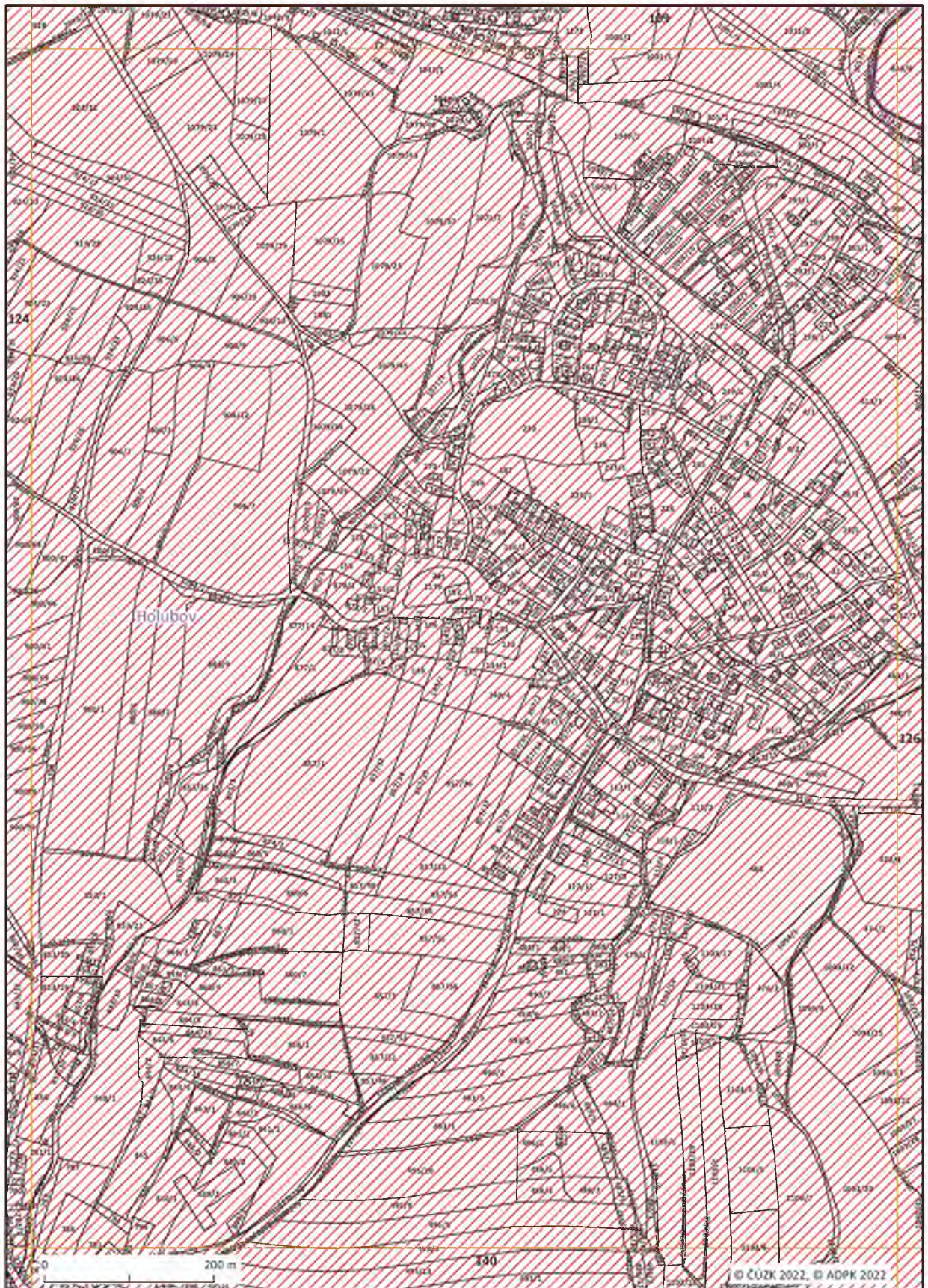



Mapový list č. 126

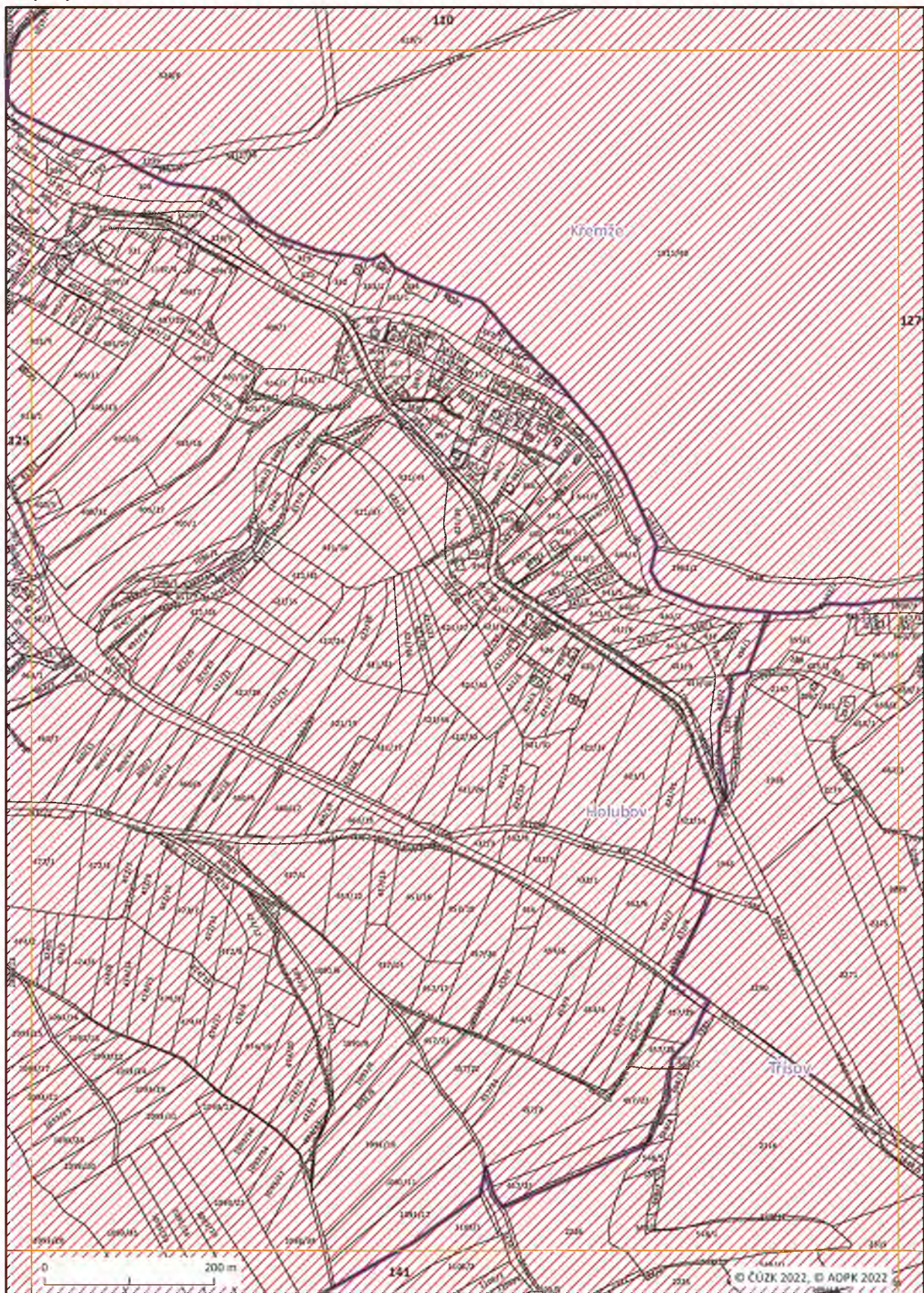



Mapový list č. 127

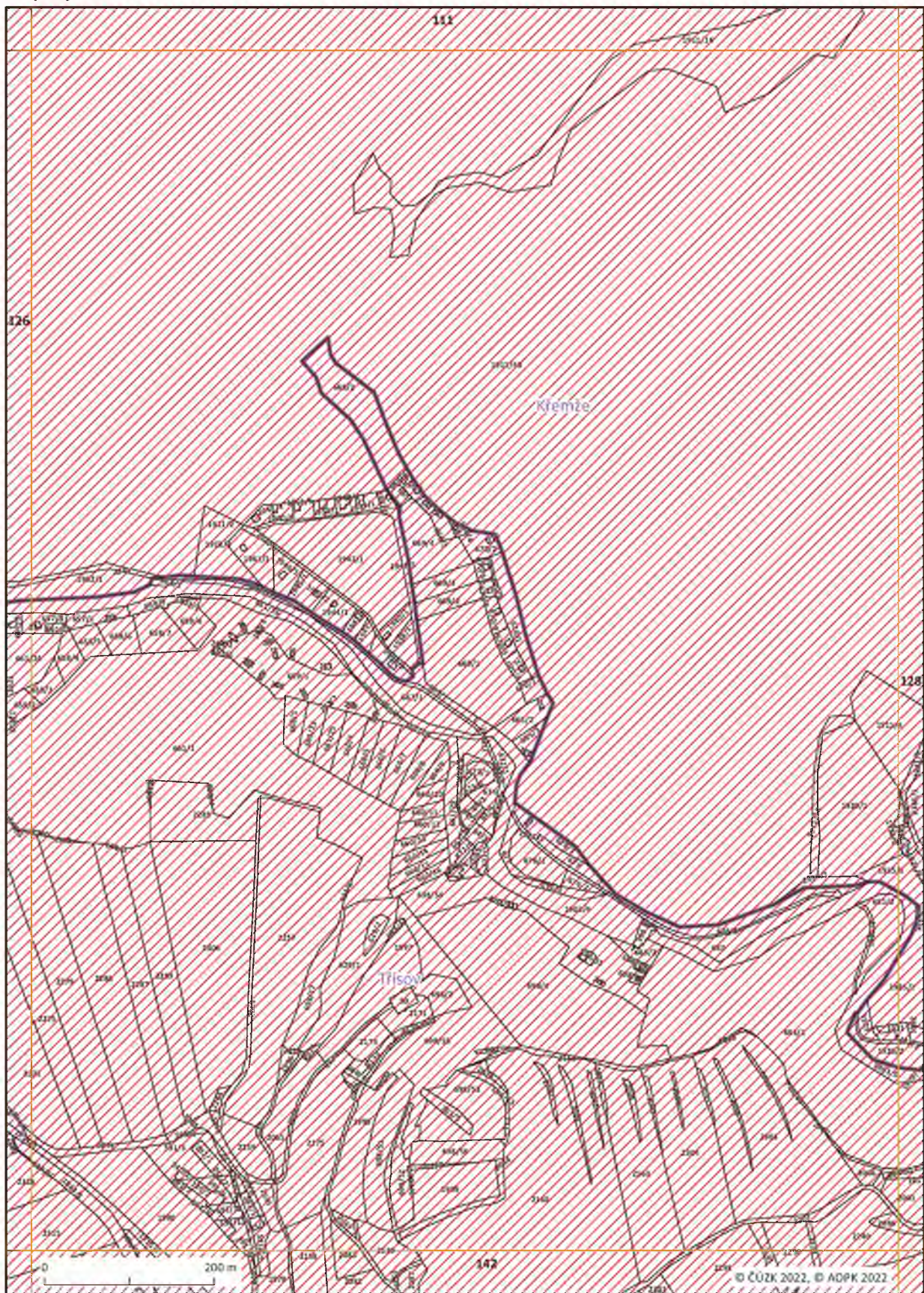



Mapový list č. 128

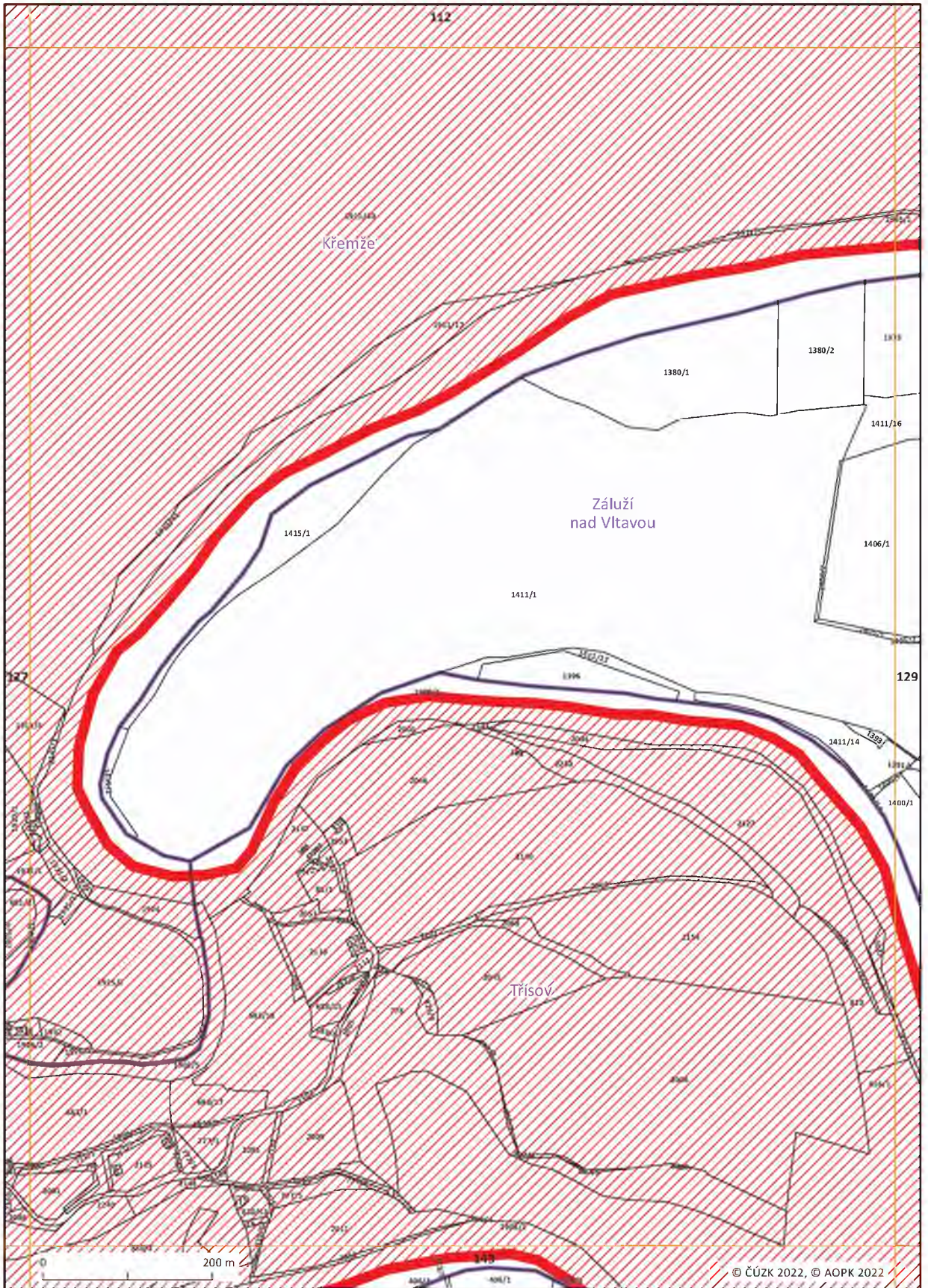



Mapový list č. 129

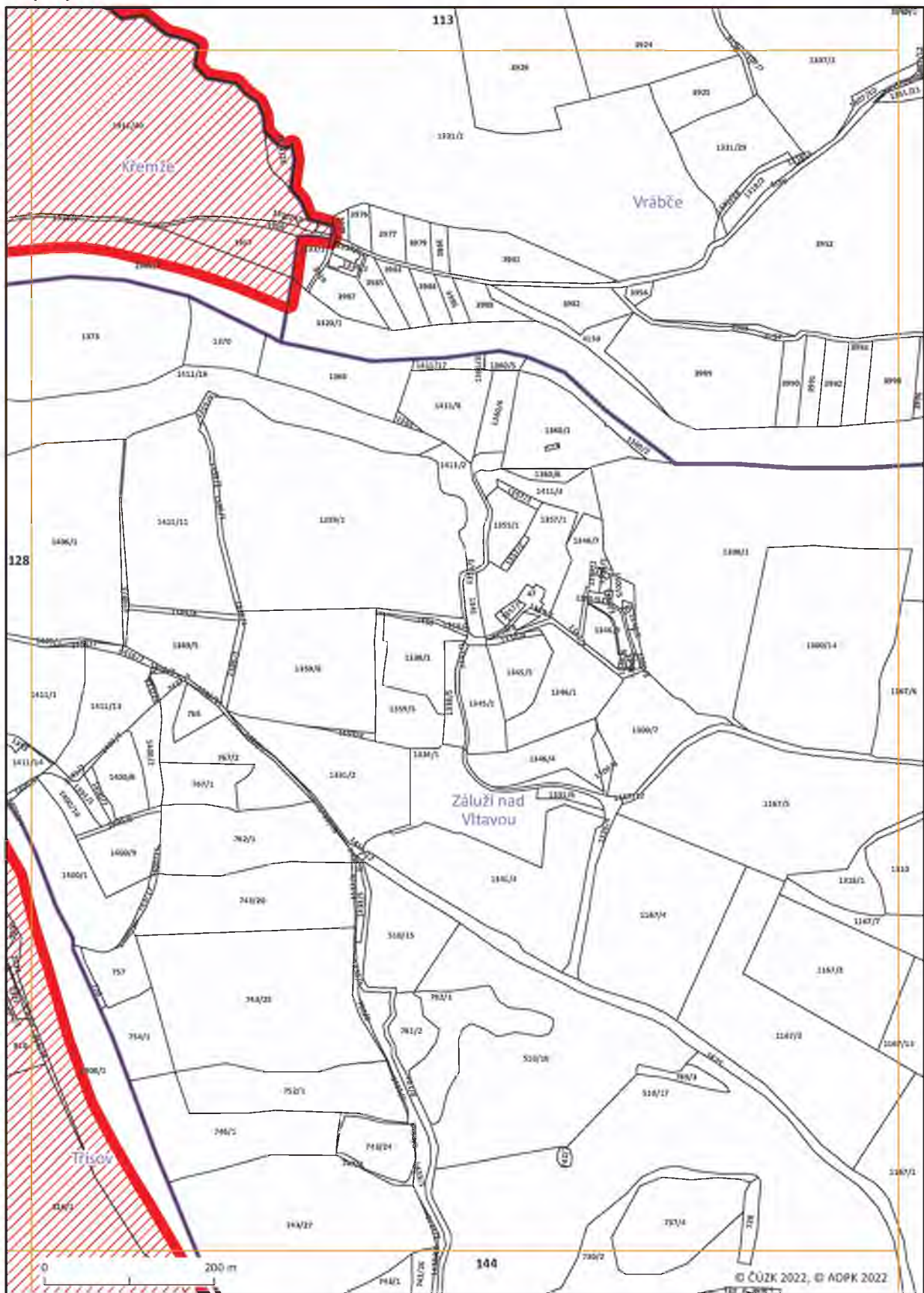



Mapový list č. 130

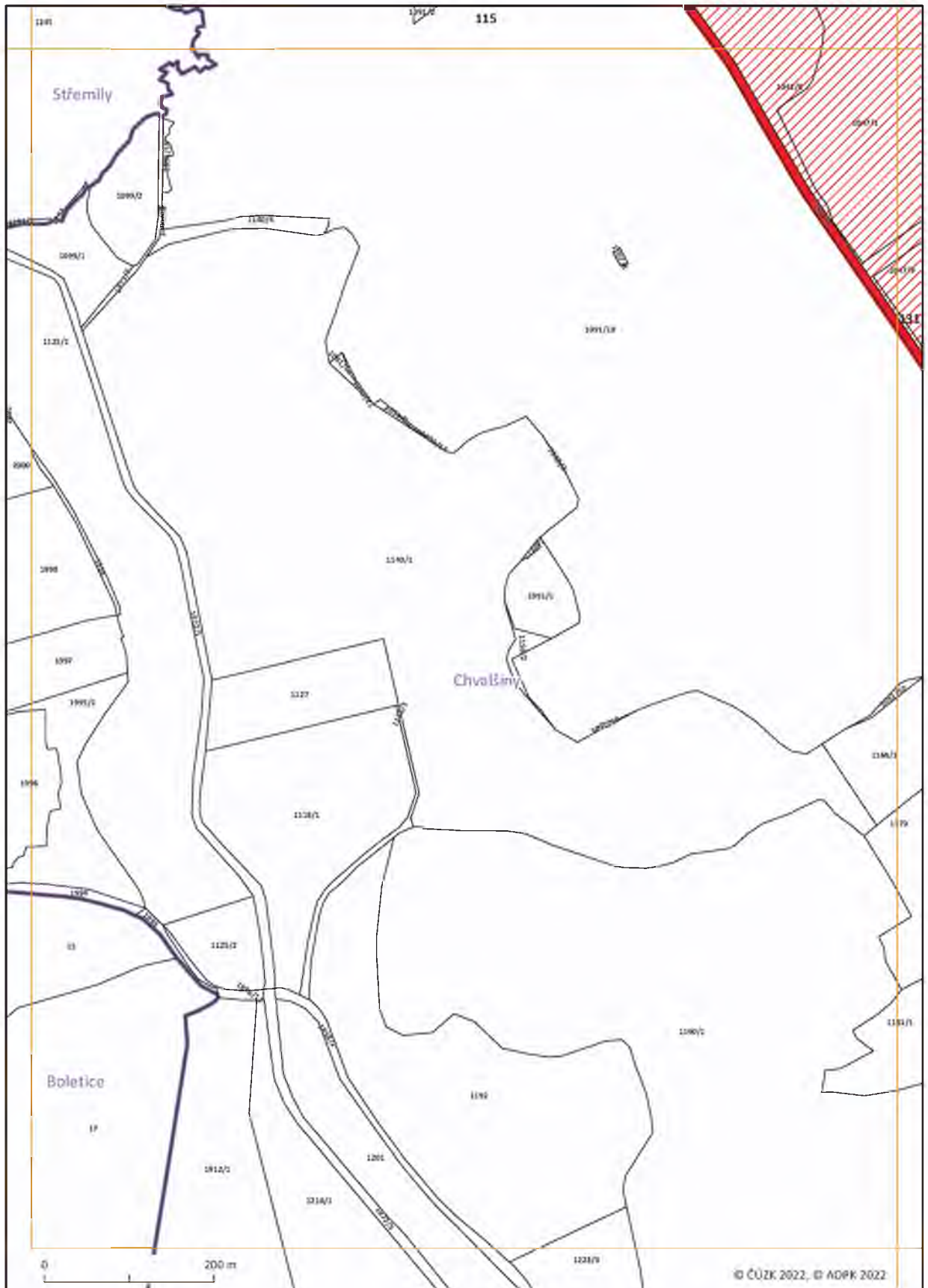



Mapový list č. 131

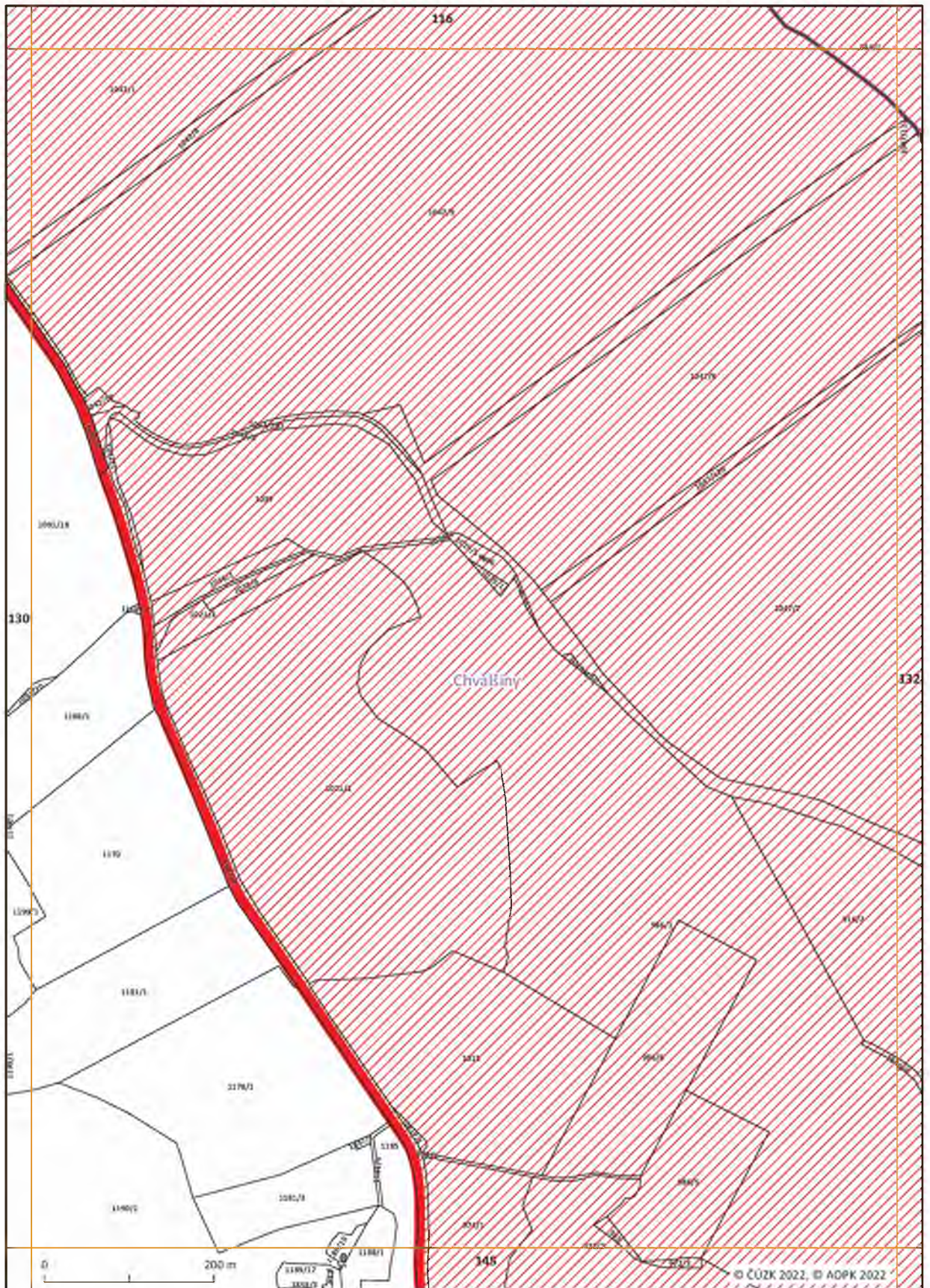



Mapový list č. 132

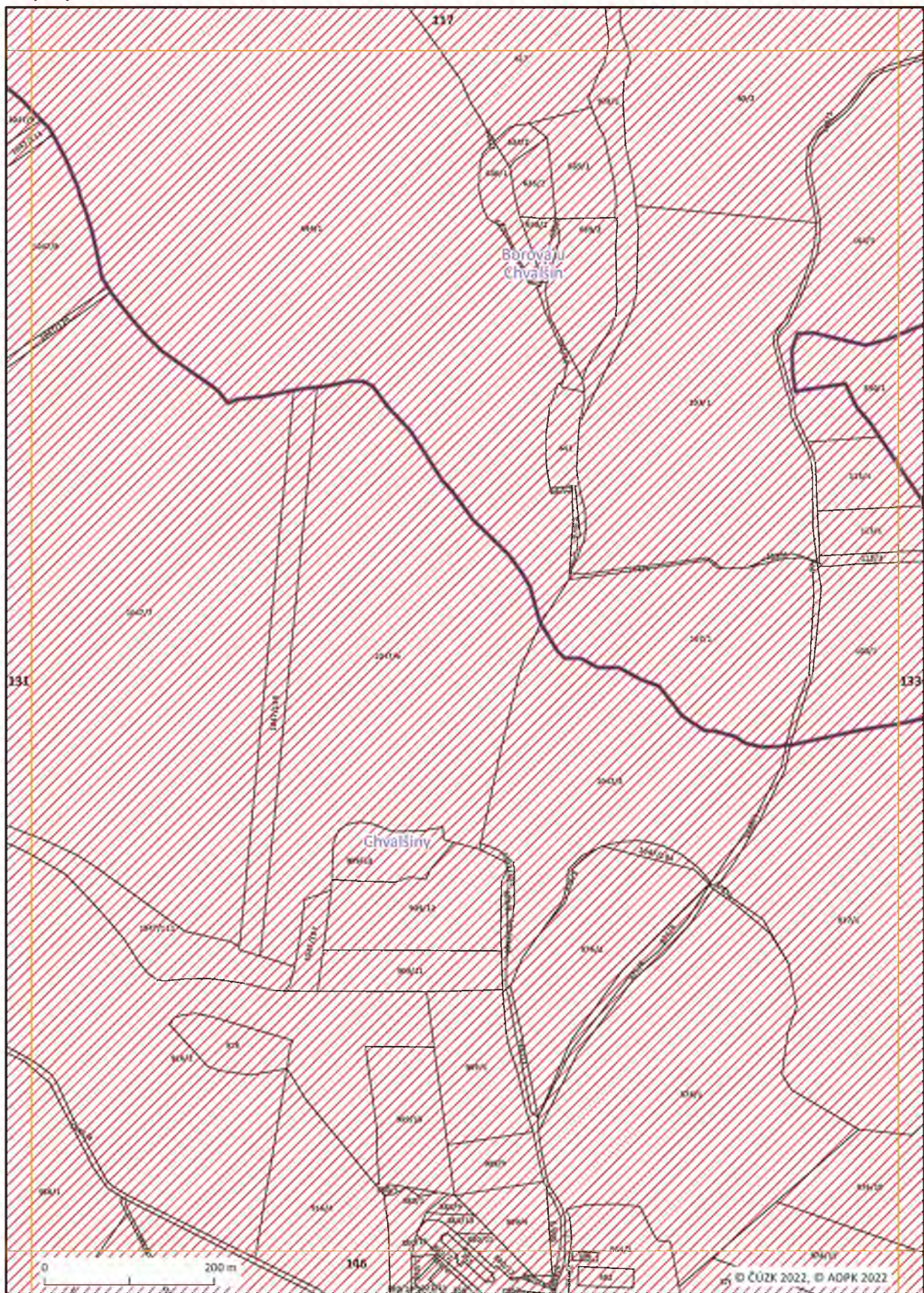



Mapový list č. 133

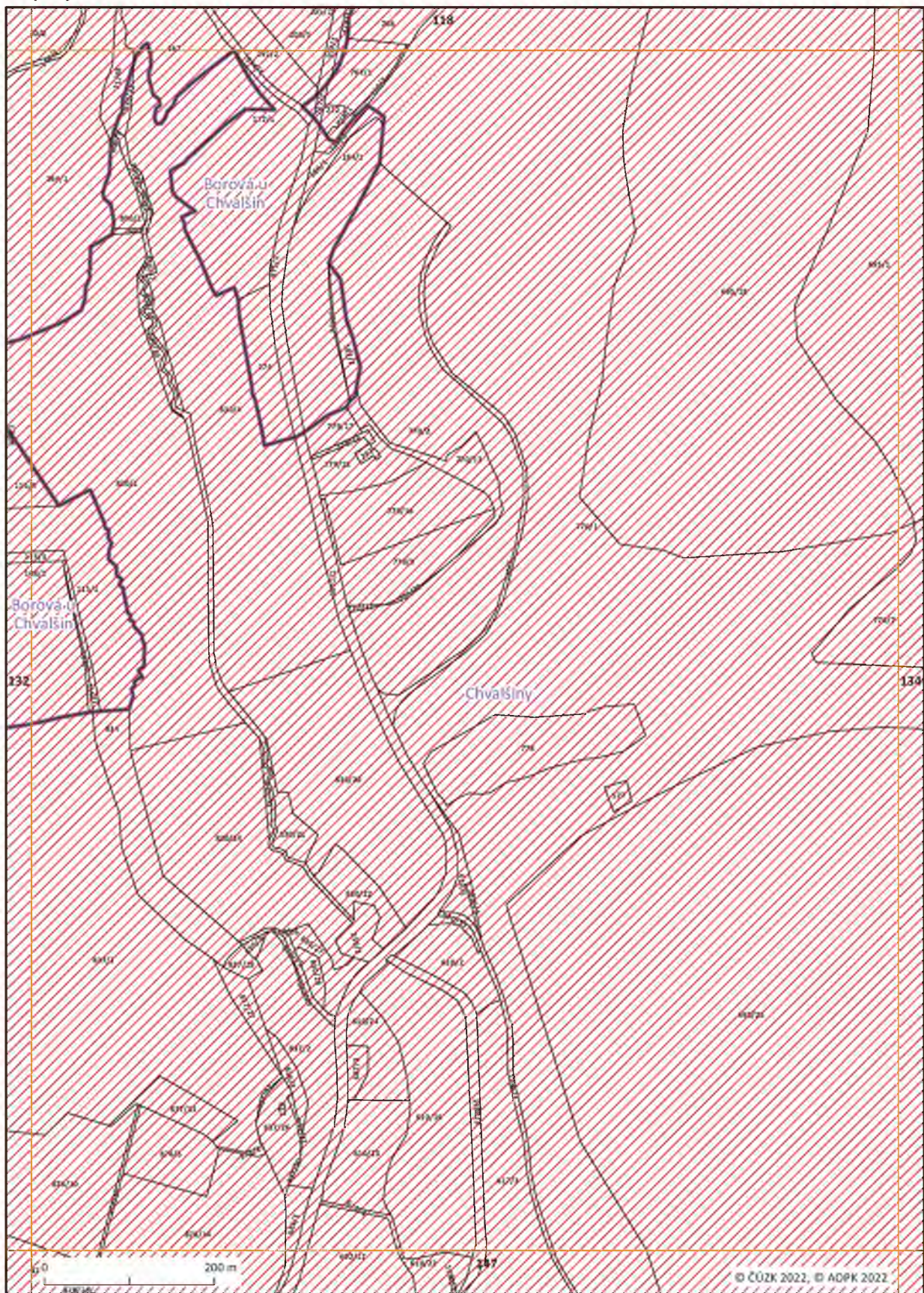



Mapový list č. 134

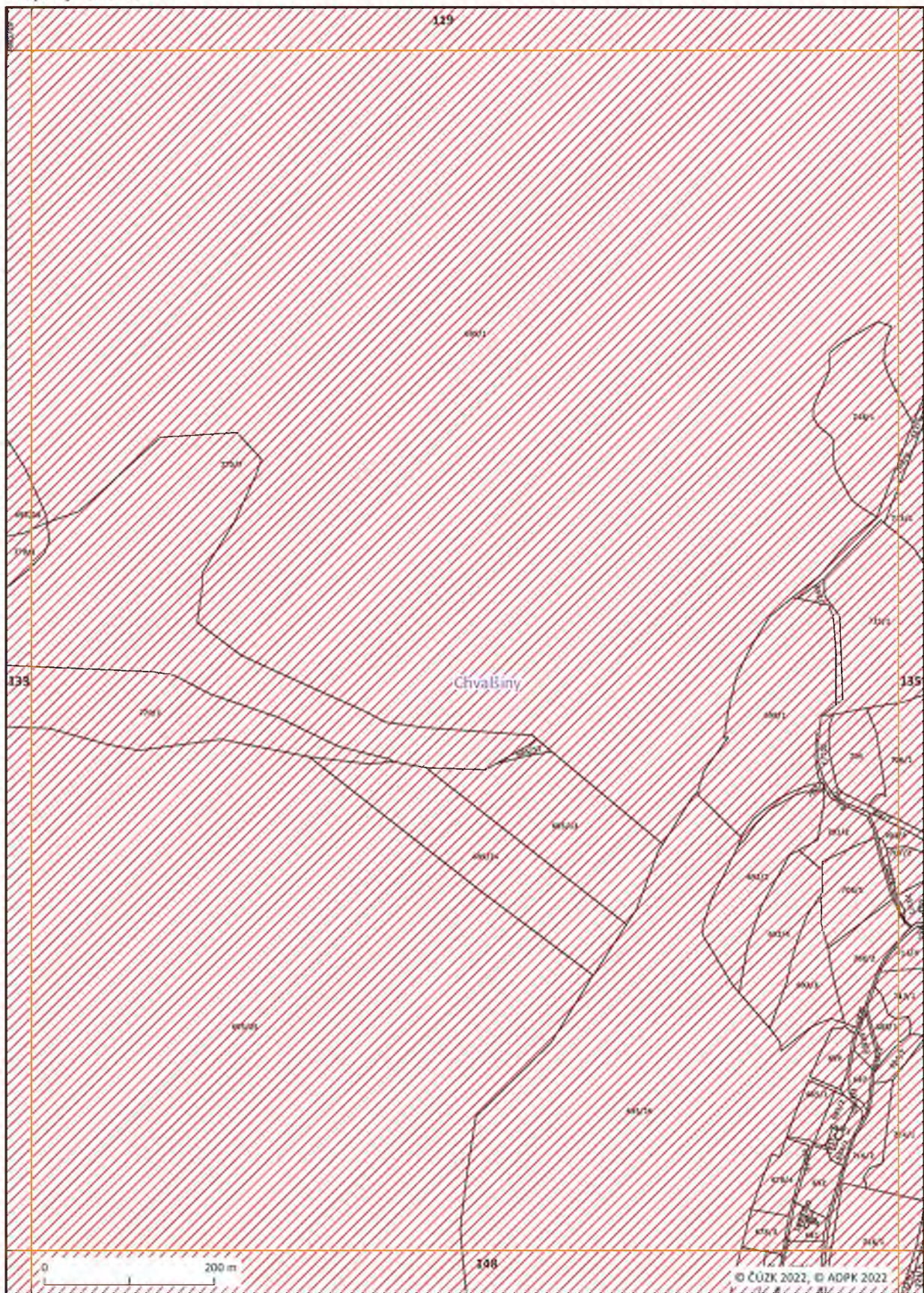



Mapový list č. 135

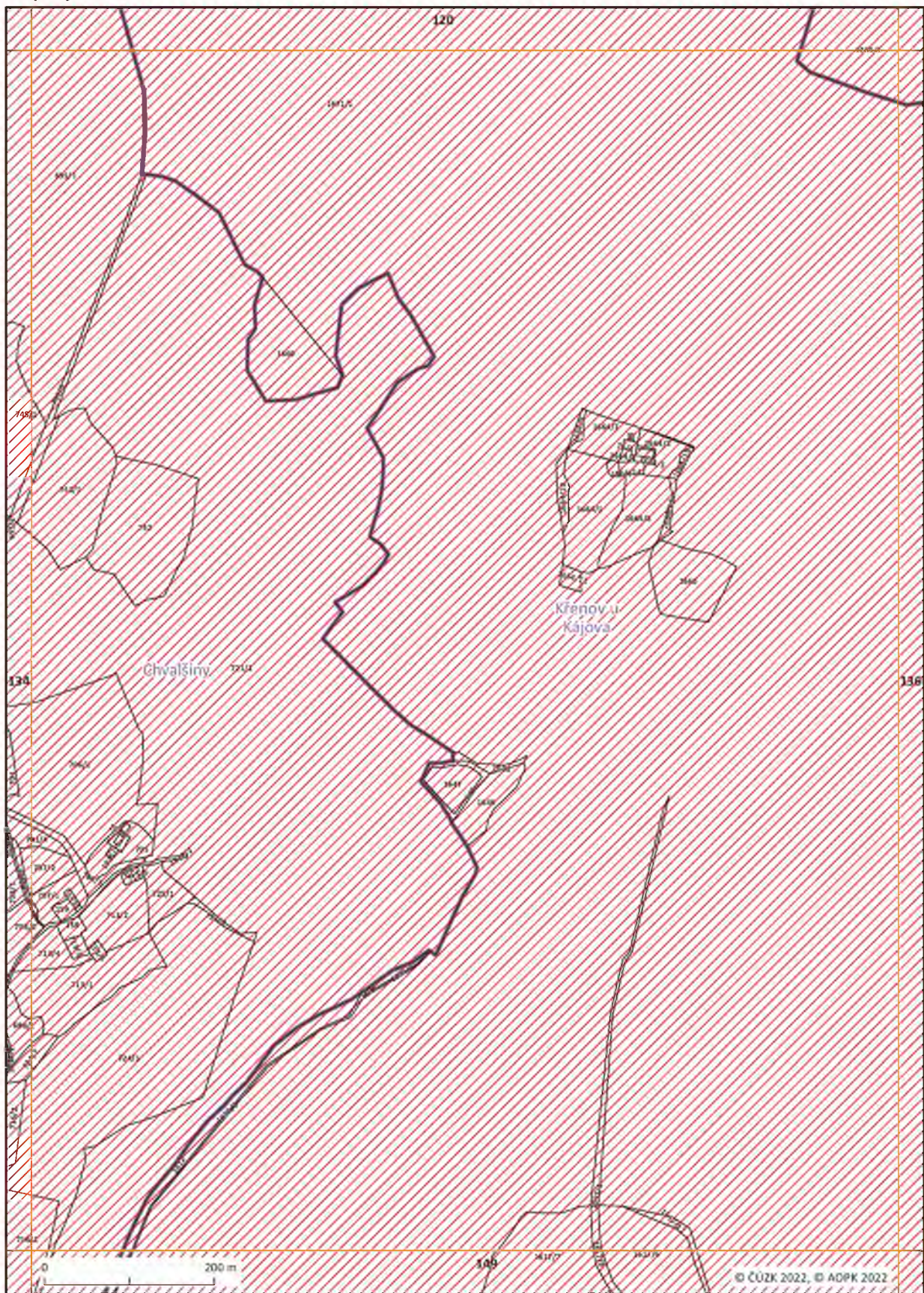



Mapový list č. 136

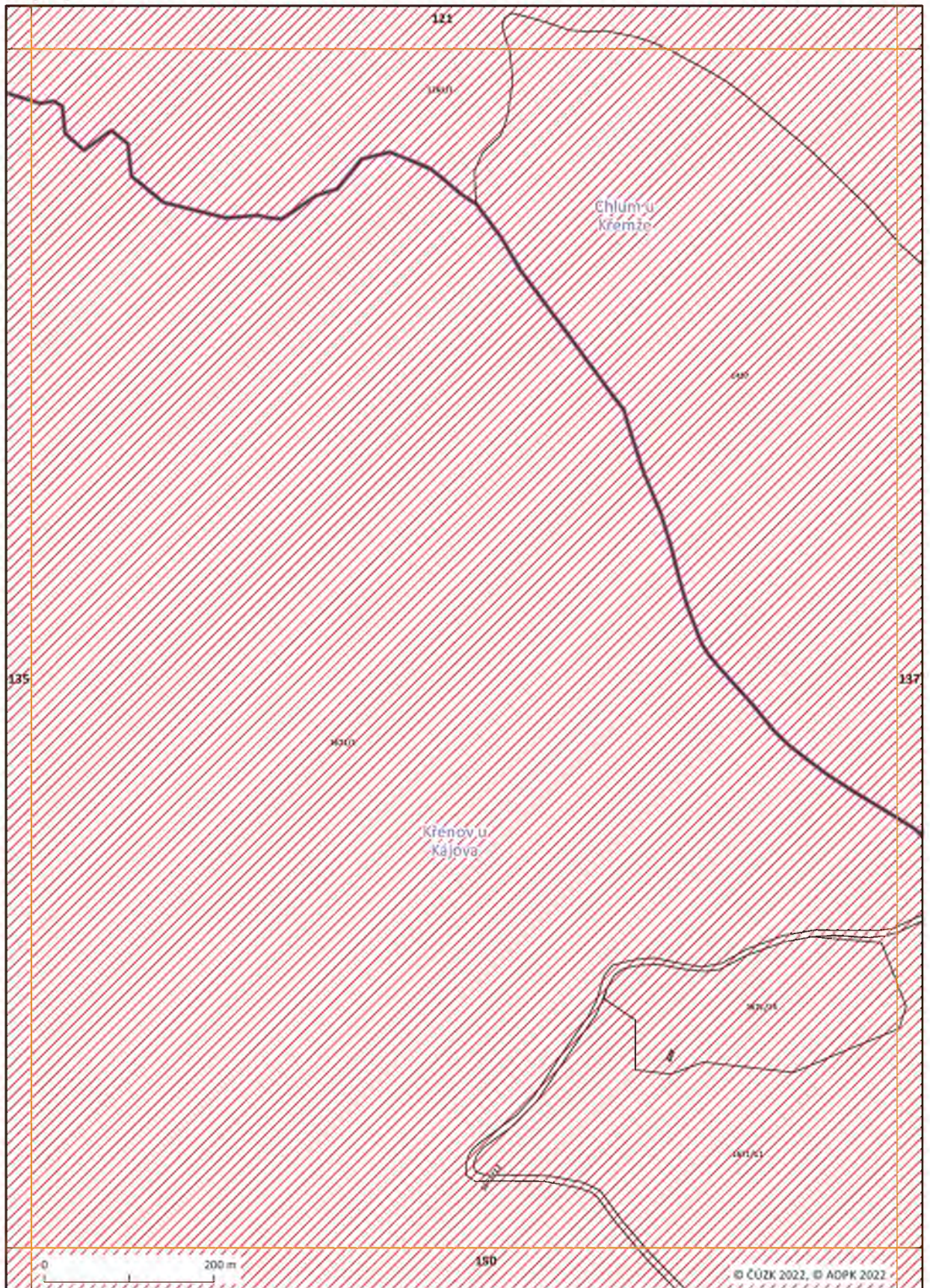



Mapový list č. 137

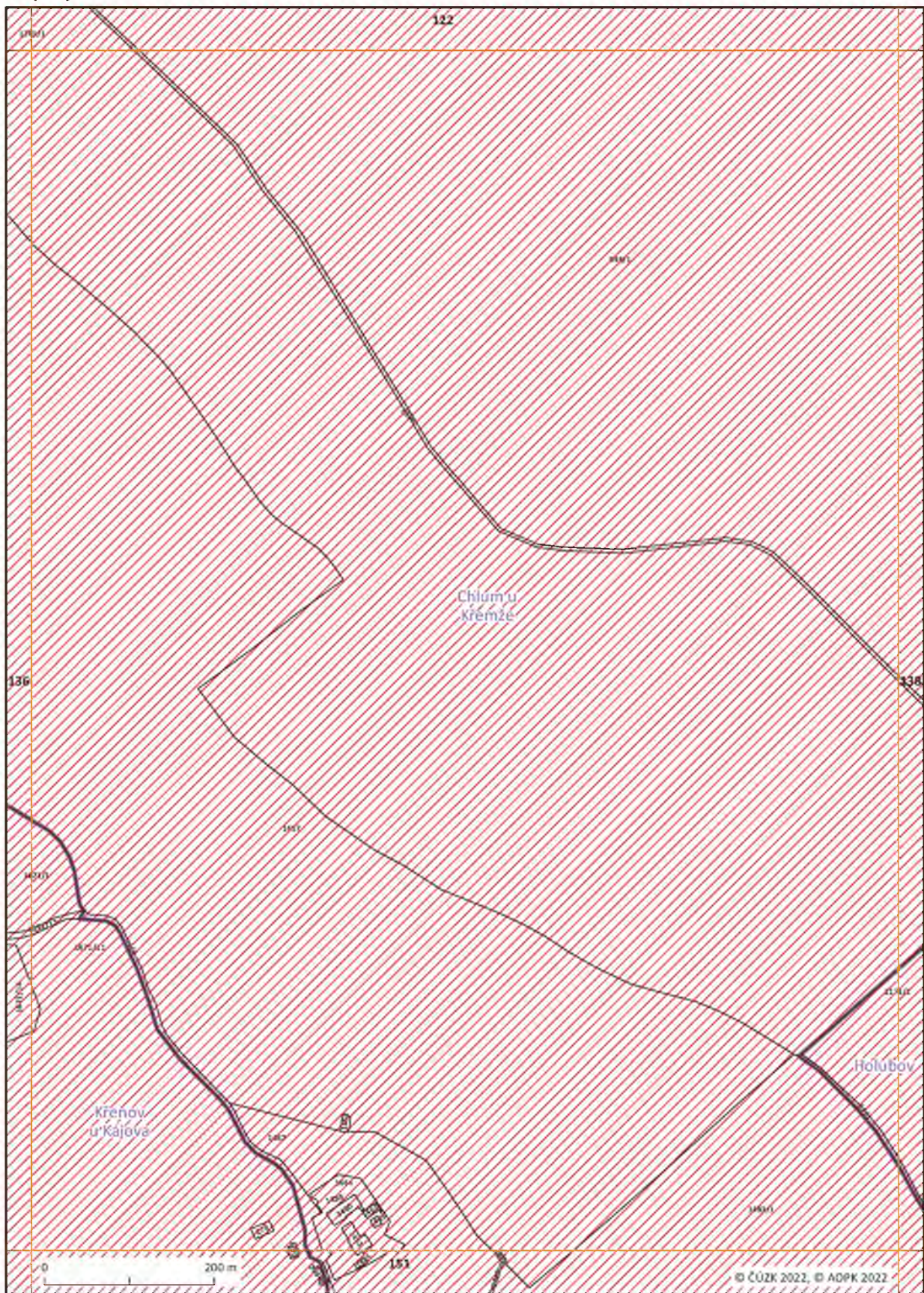



Mapový list č. 138

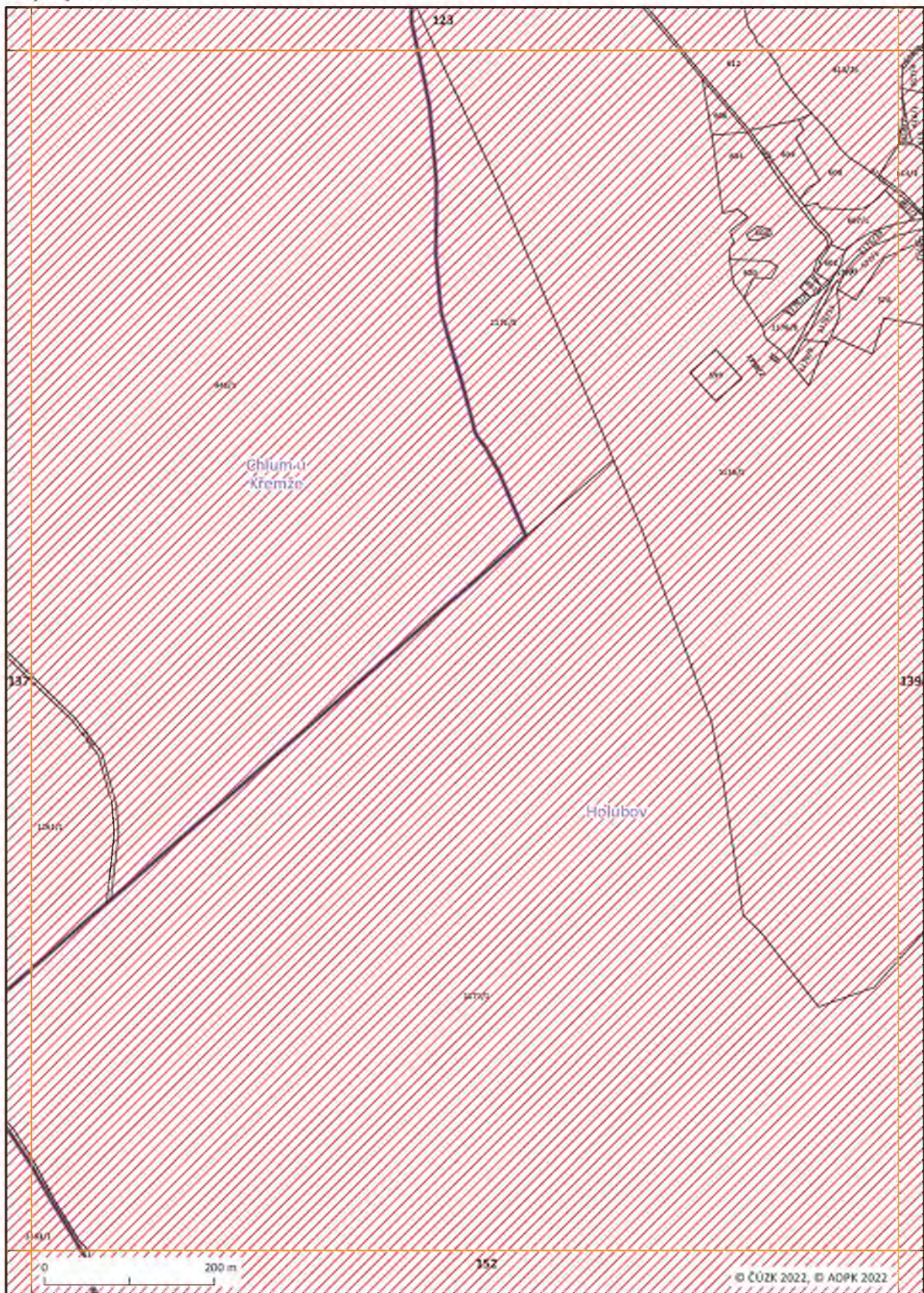



Mapový list č. 139

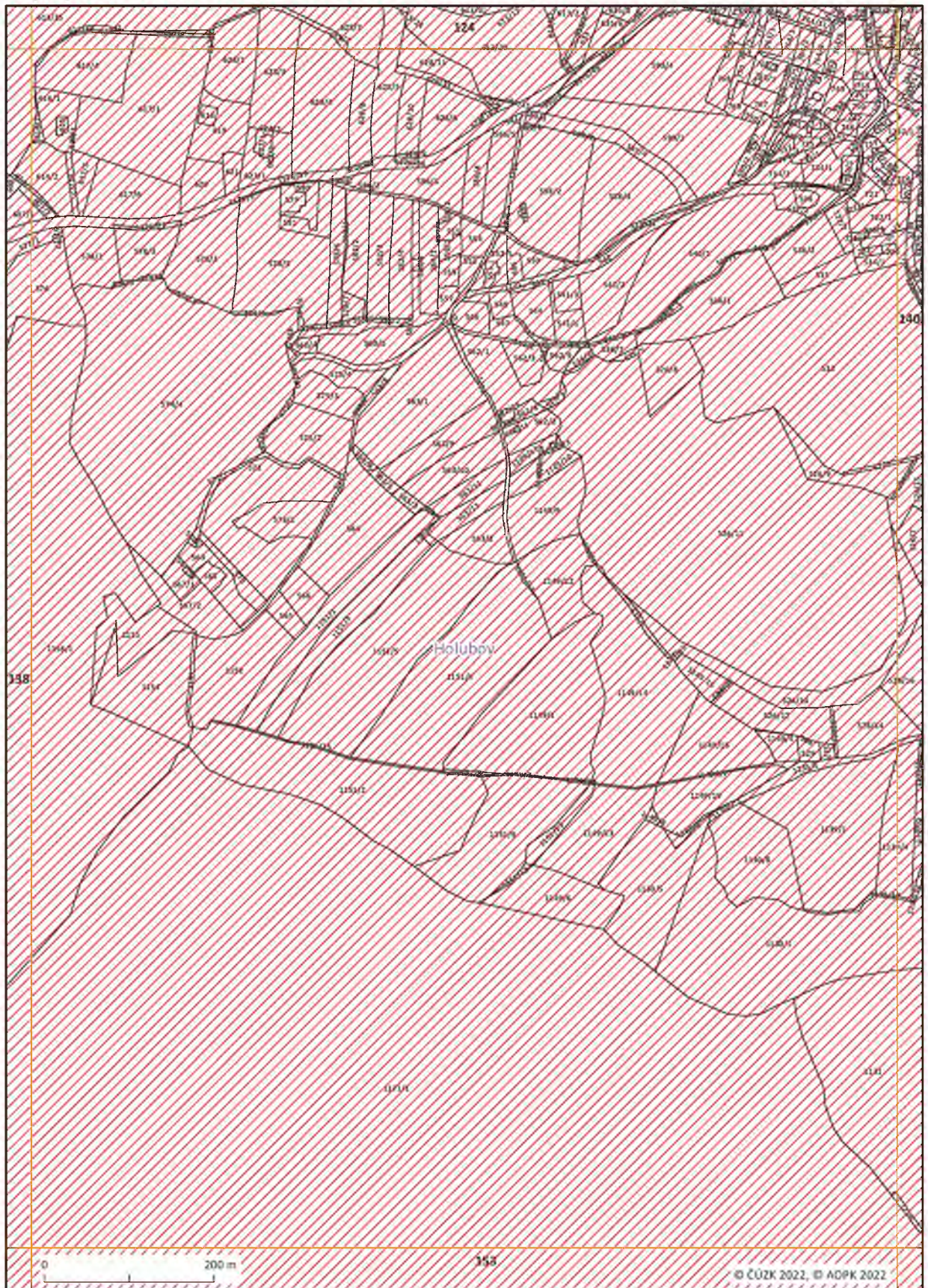







Mapový list č. 141

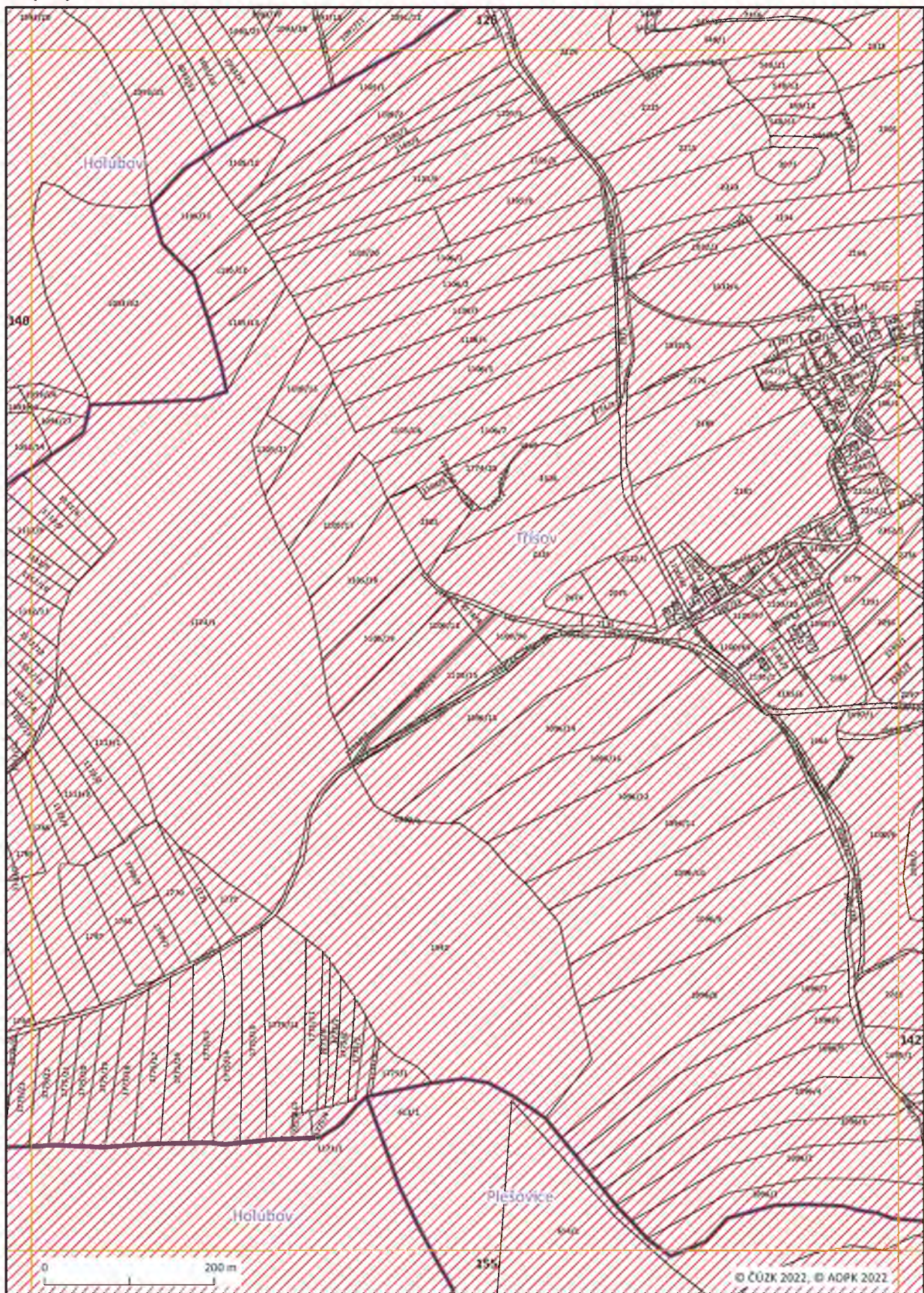



Mapový list č. 142

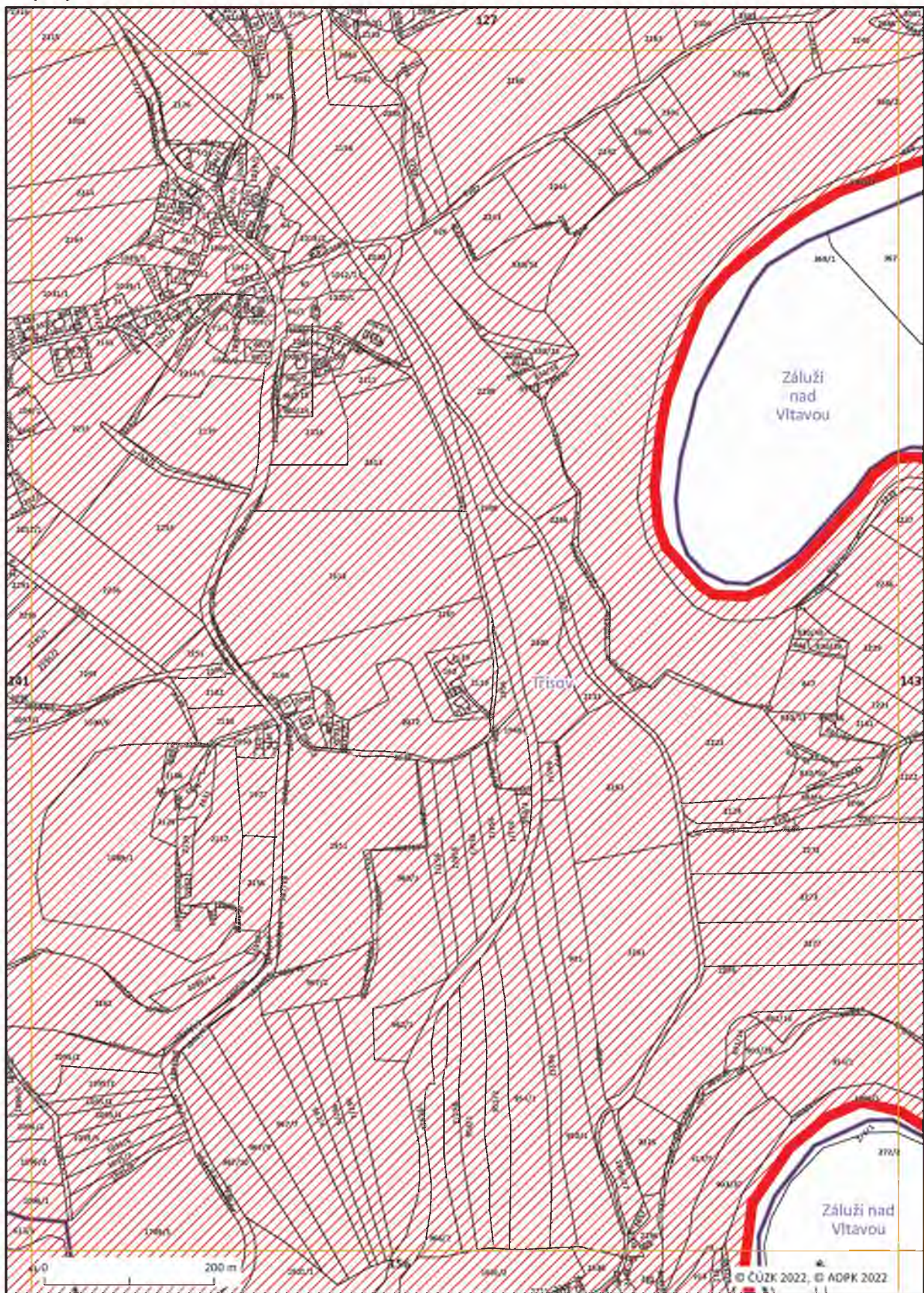



Mapový list č. 143

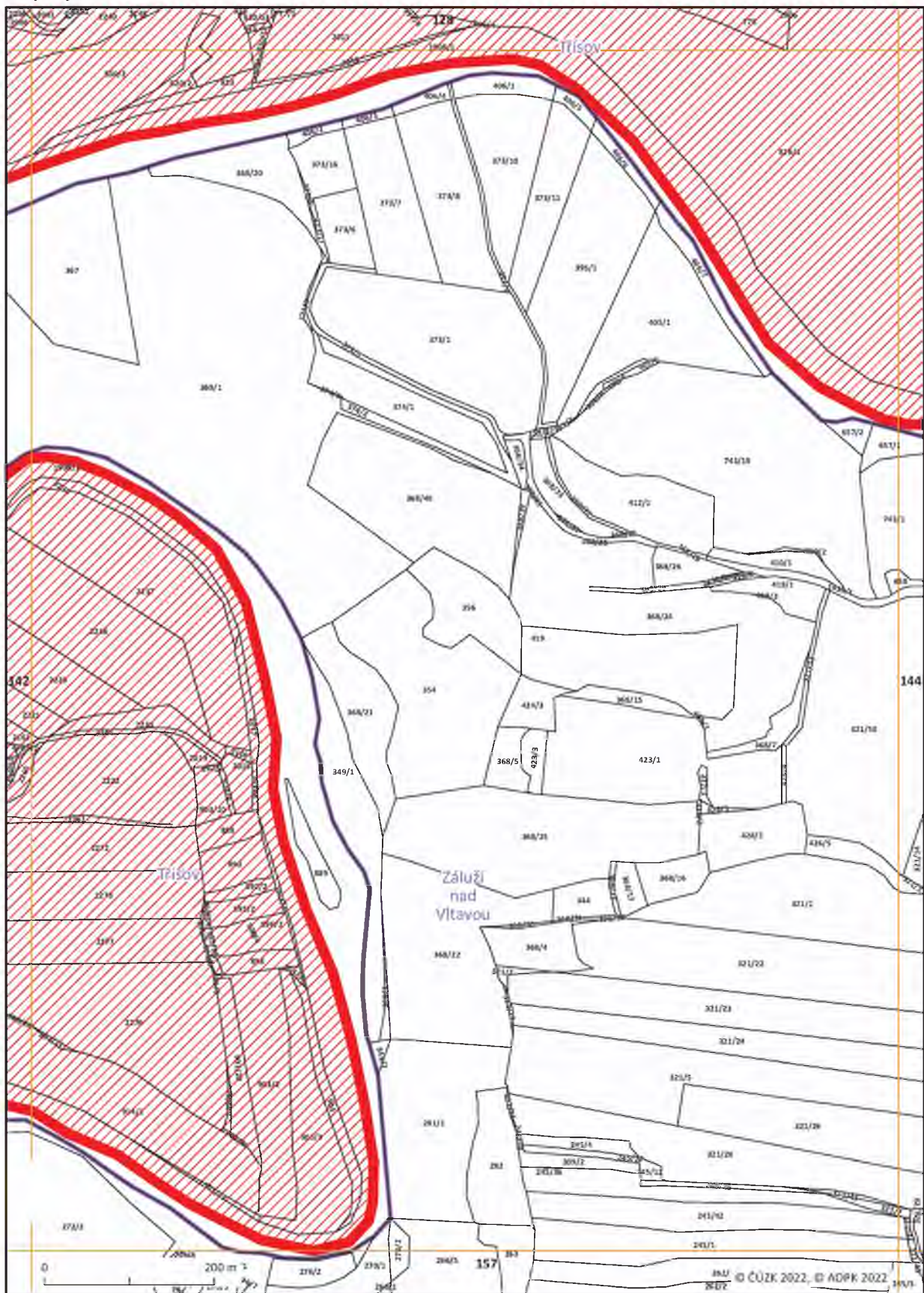



Mapový list č. 144

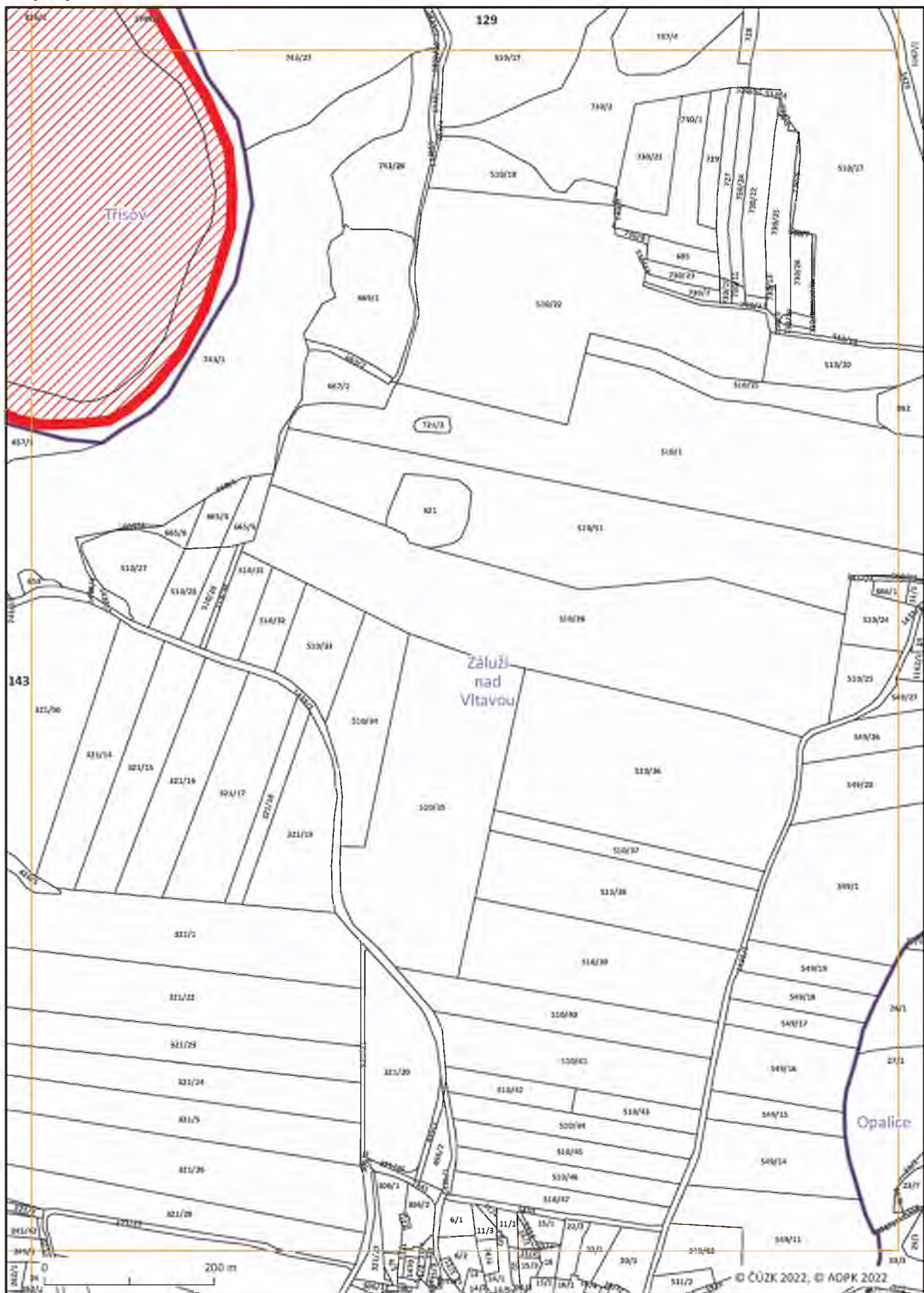



Mapový list č. 145

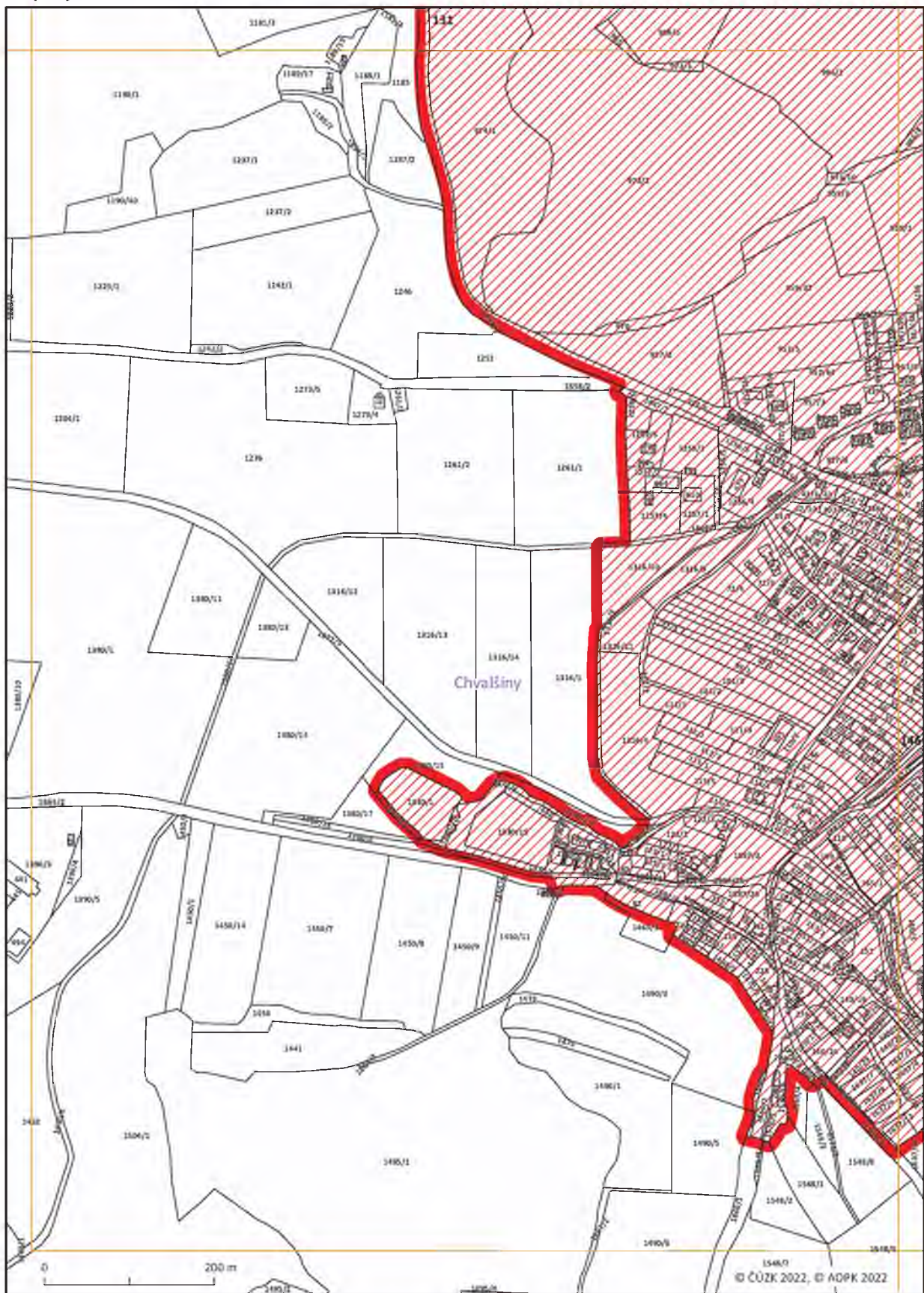



Mapový list č. 146

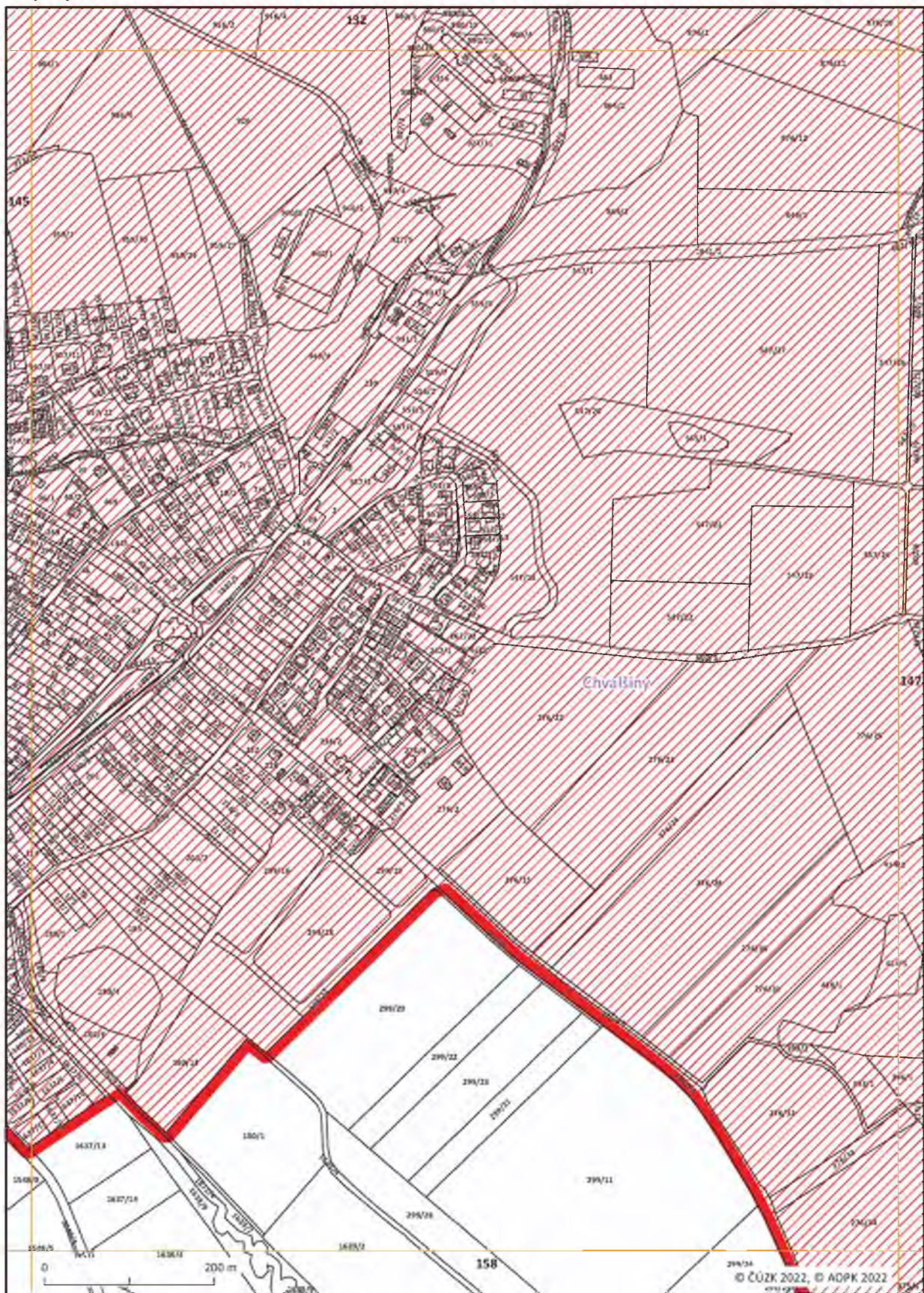



Mapový list č. 147

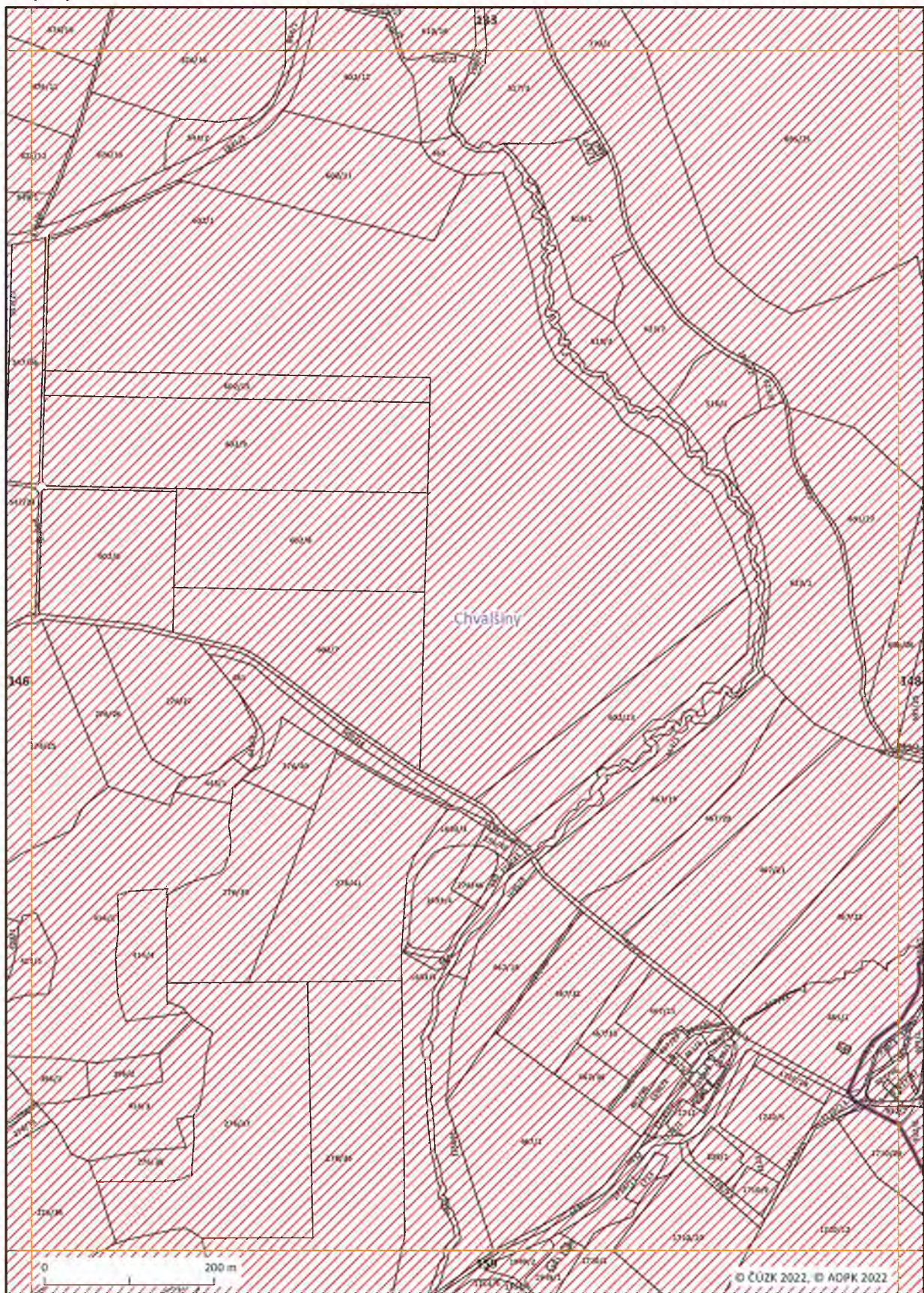



Mapový list č. 148

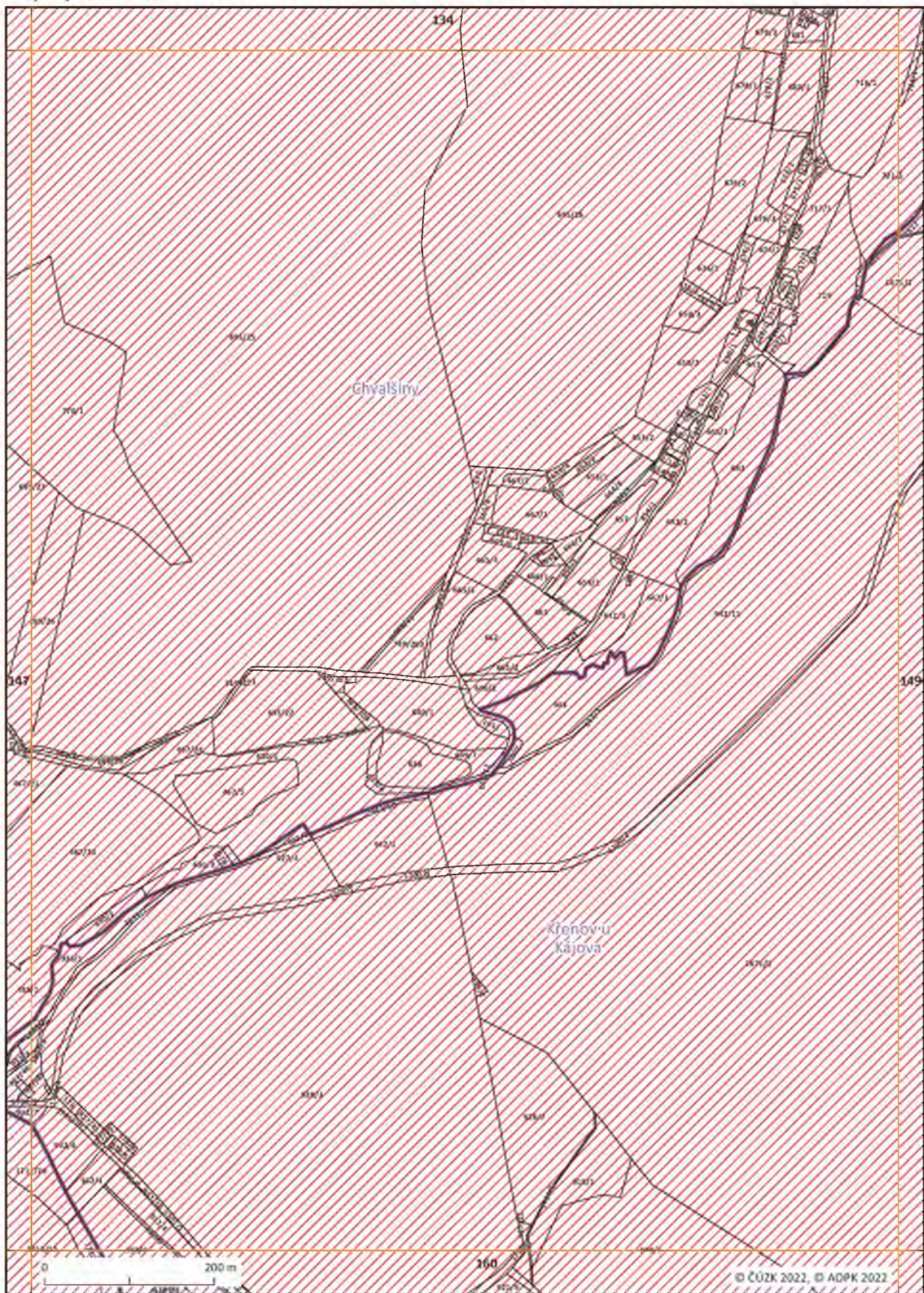











Mapový list č. 151

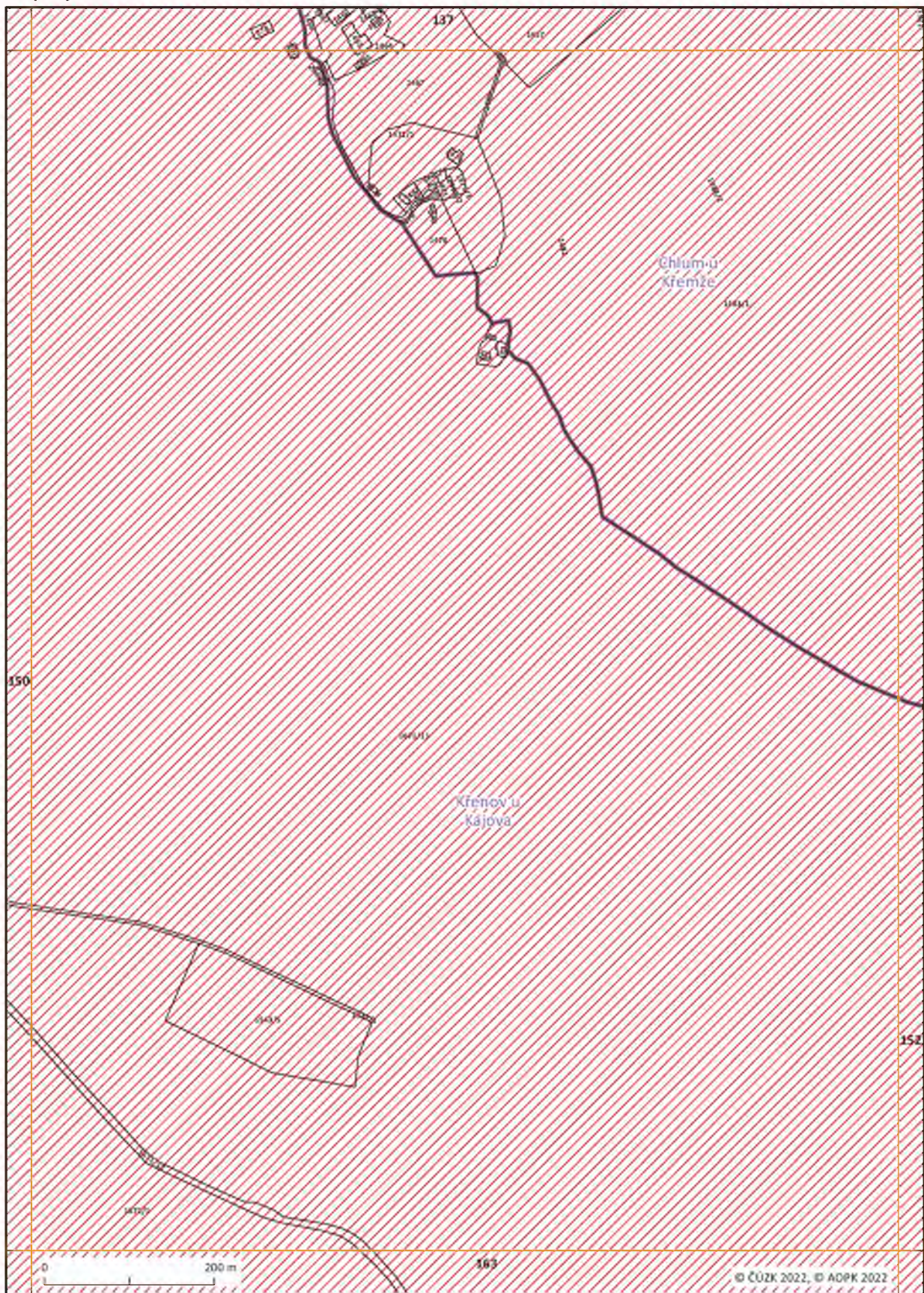



Mapový list č. 152

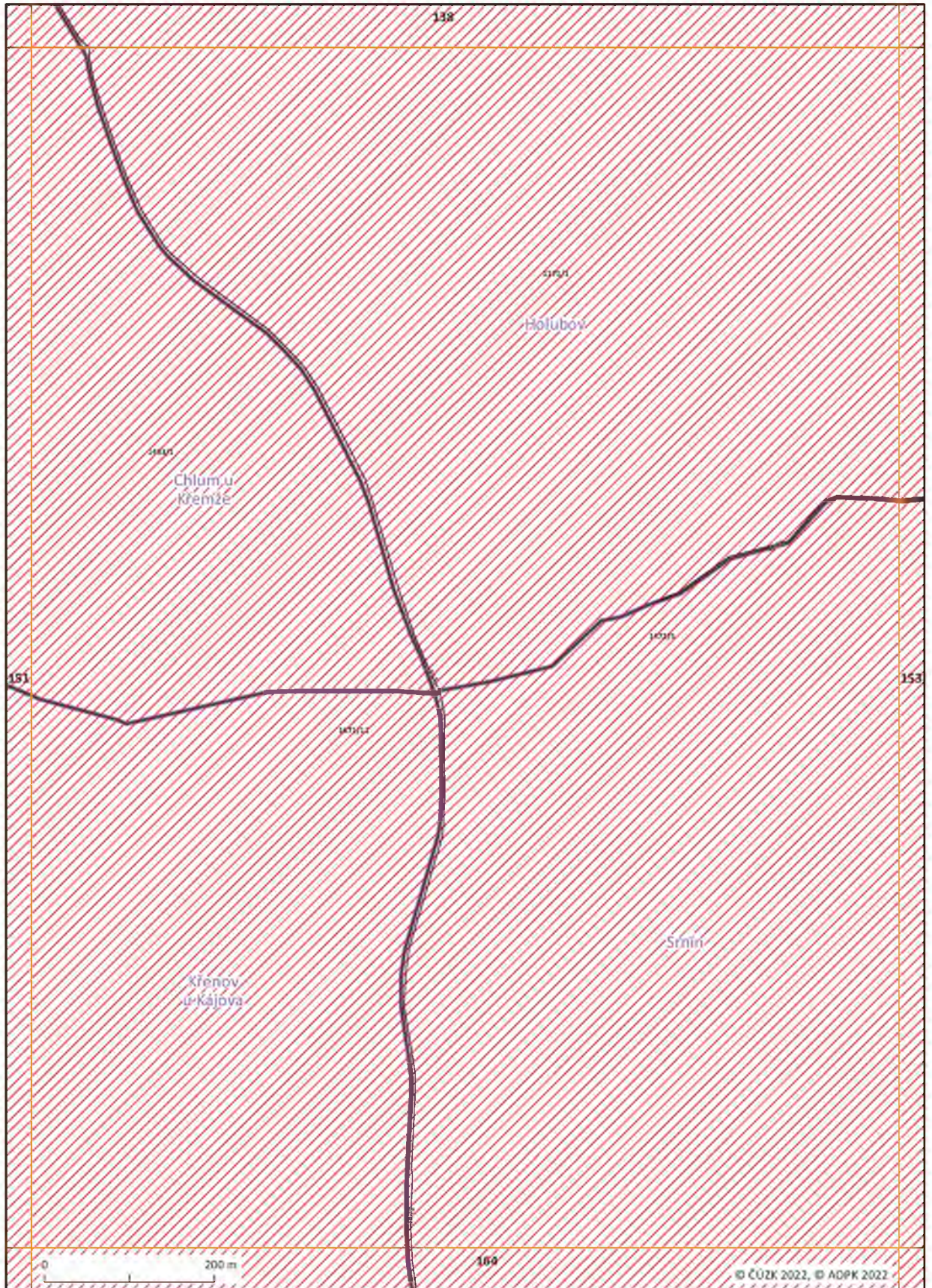



Mapový list č. 153

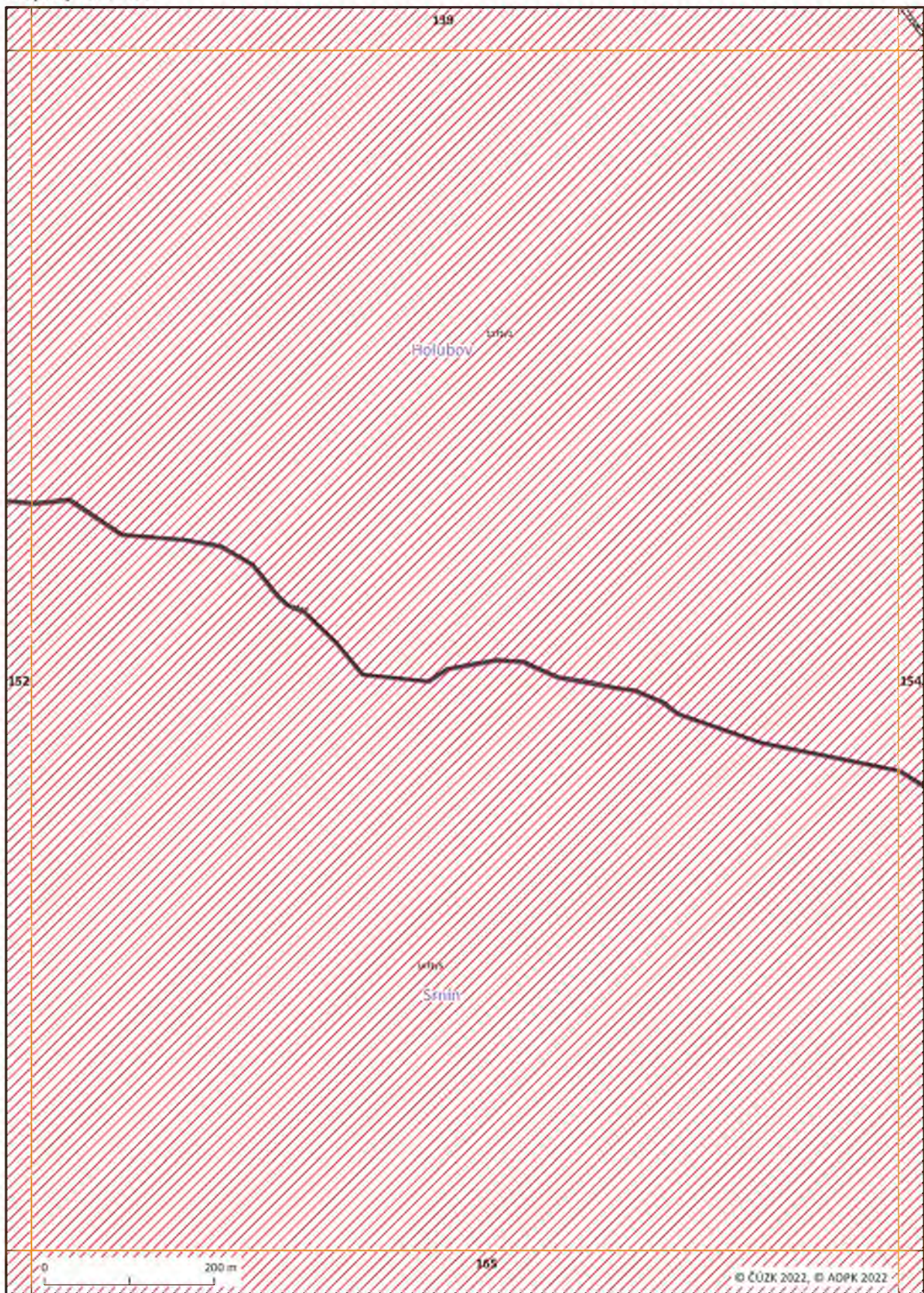



Mapový list č. 154

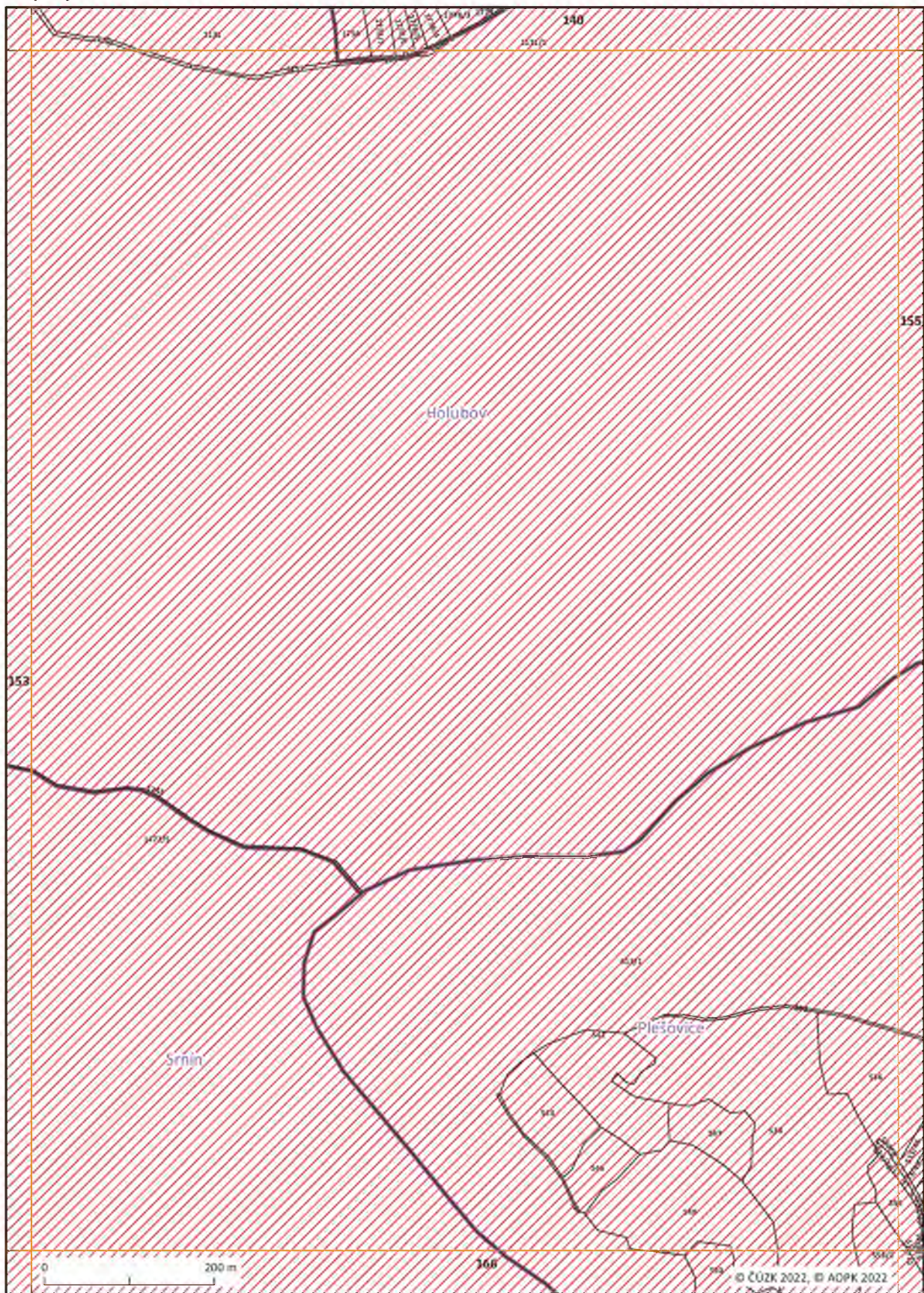



Mapový list č. 155

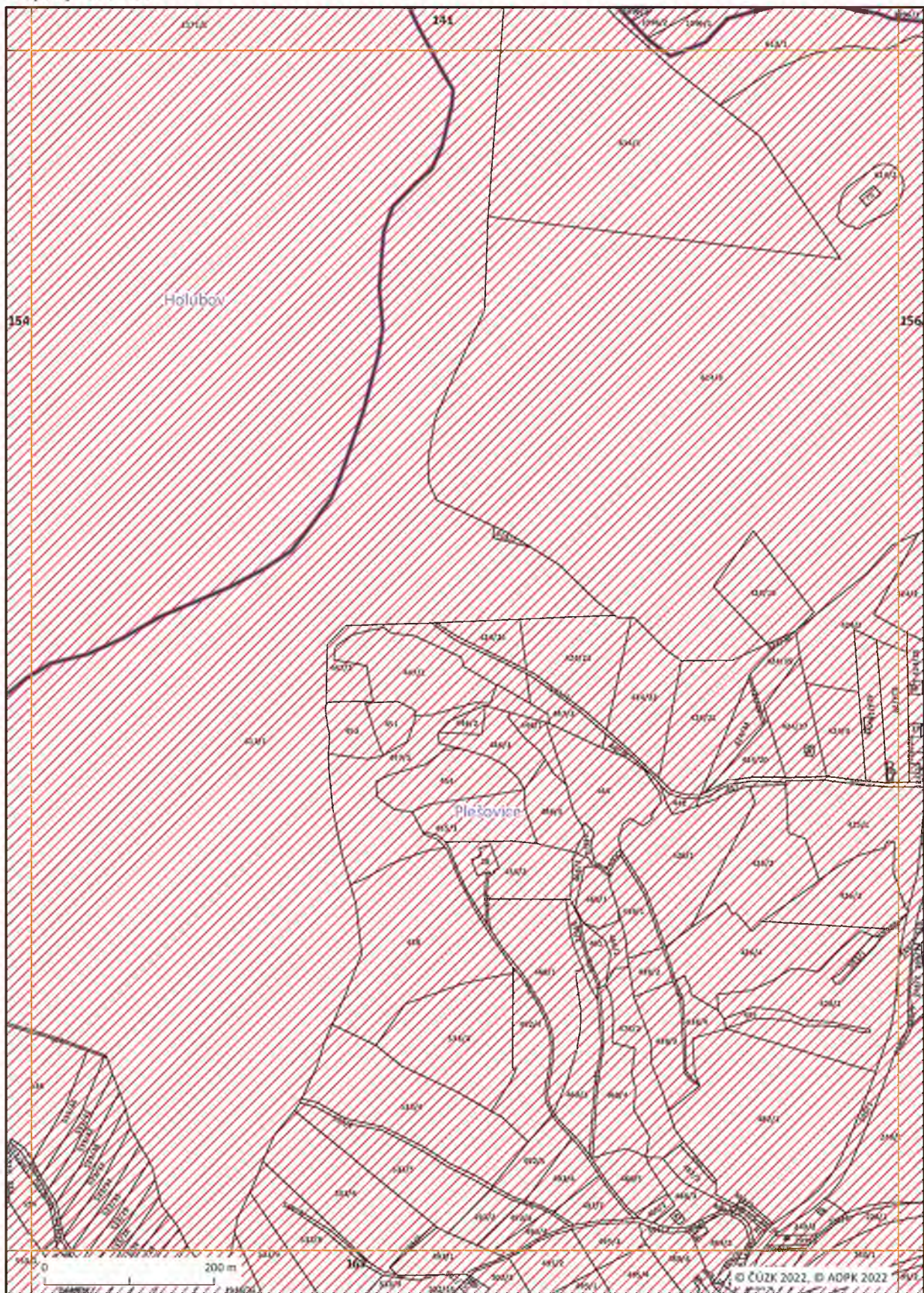



Mapový list č. 156

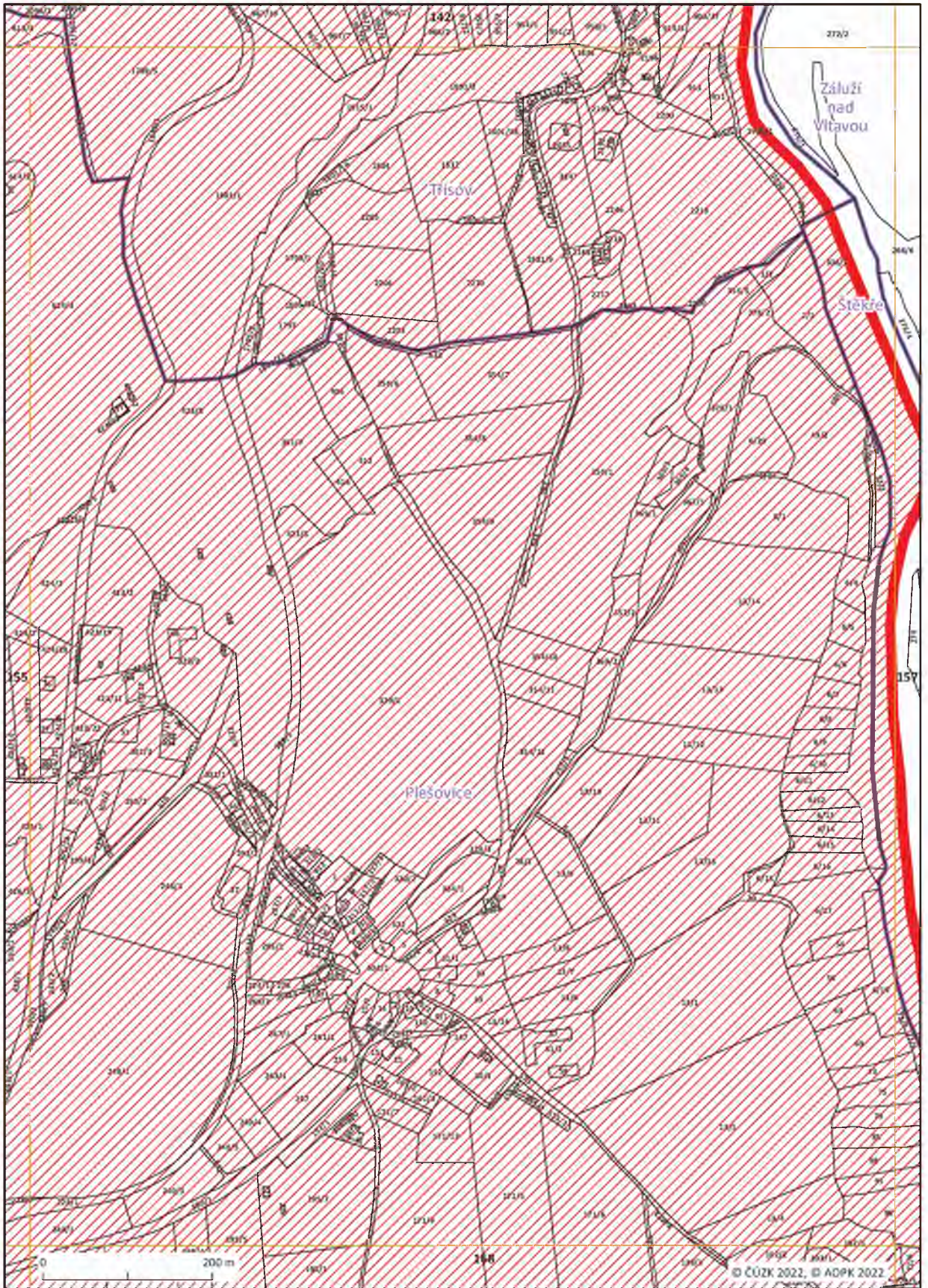







Mapový list č. 158

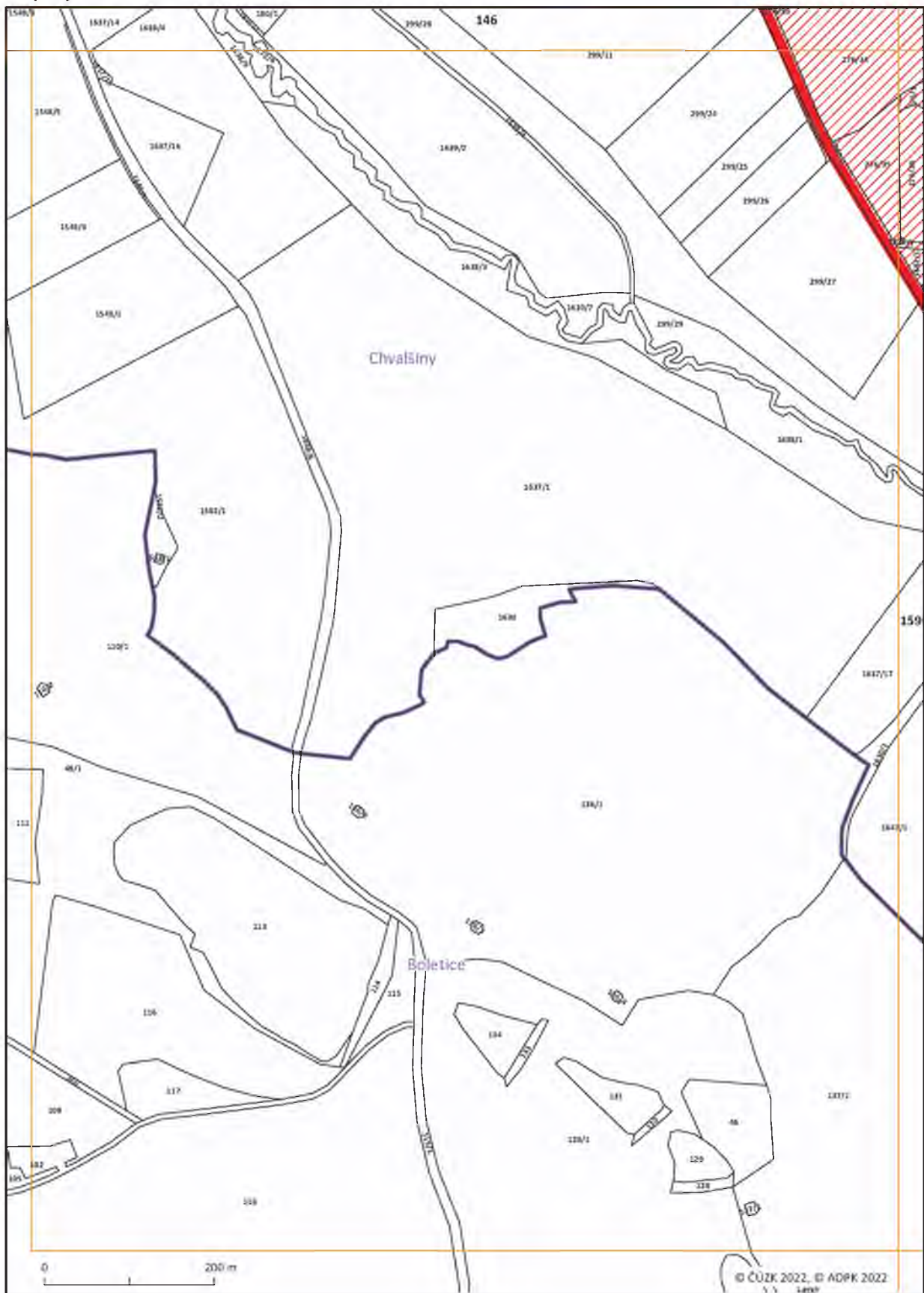



Mapový list č. 159

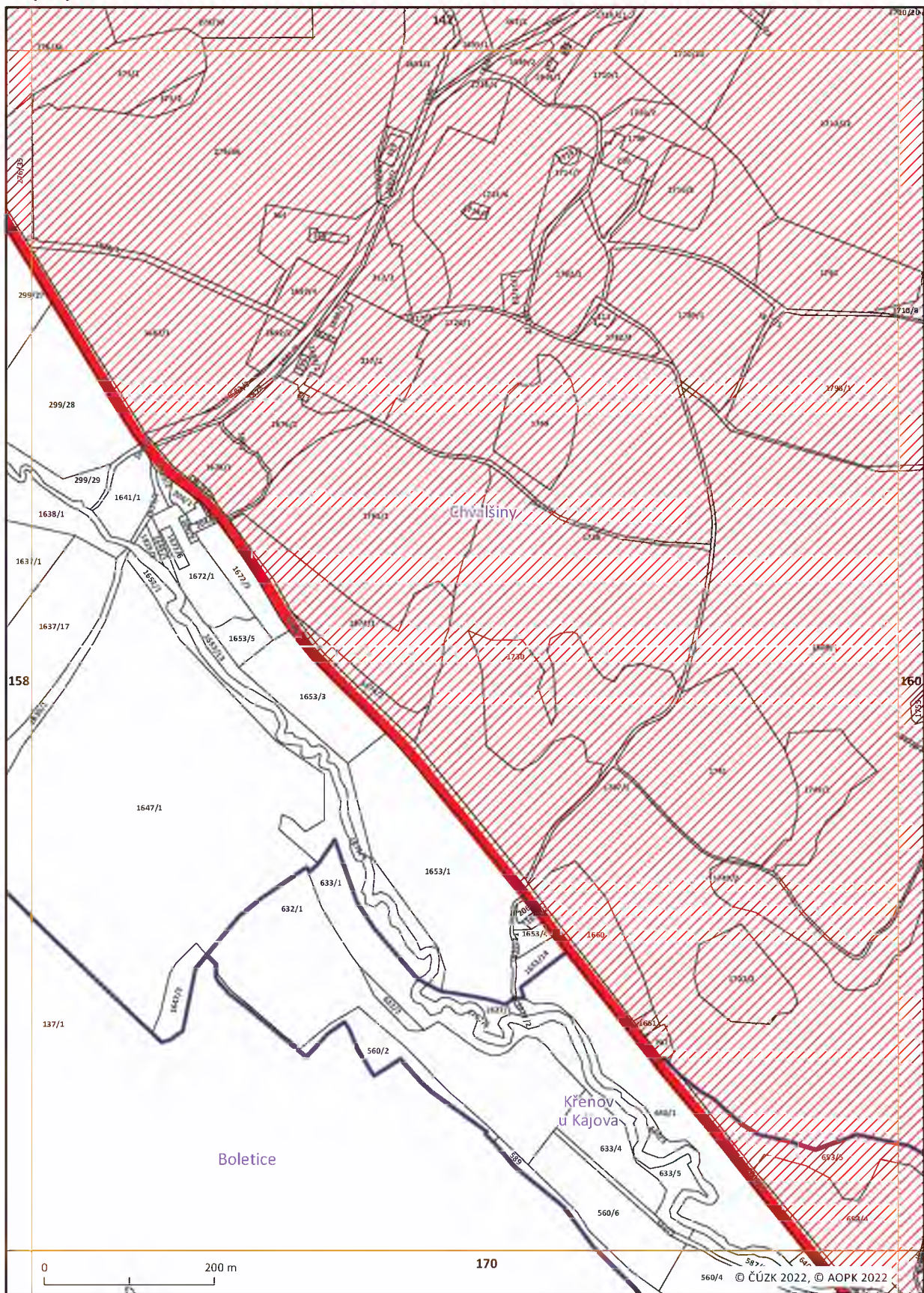



Mapový list č. 160

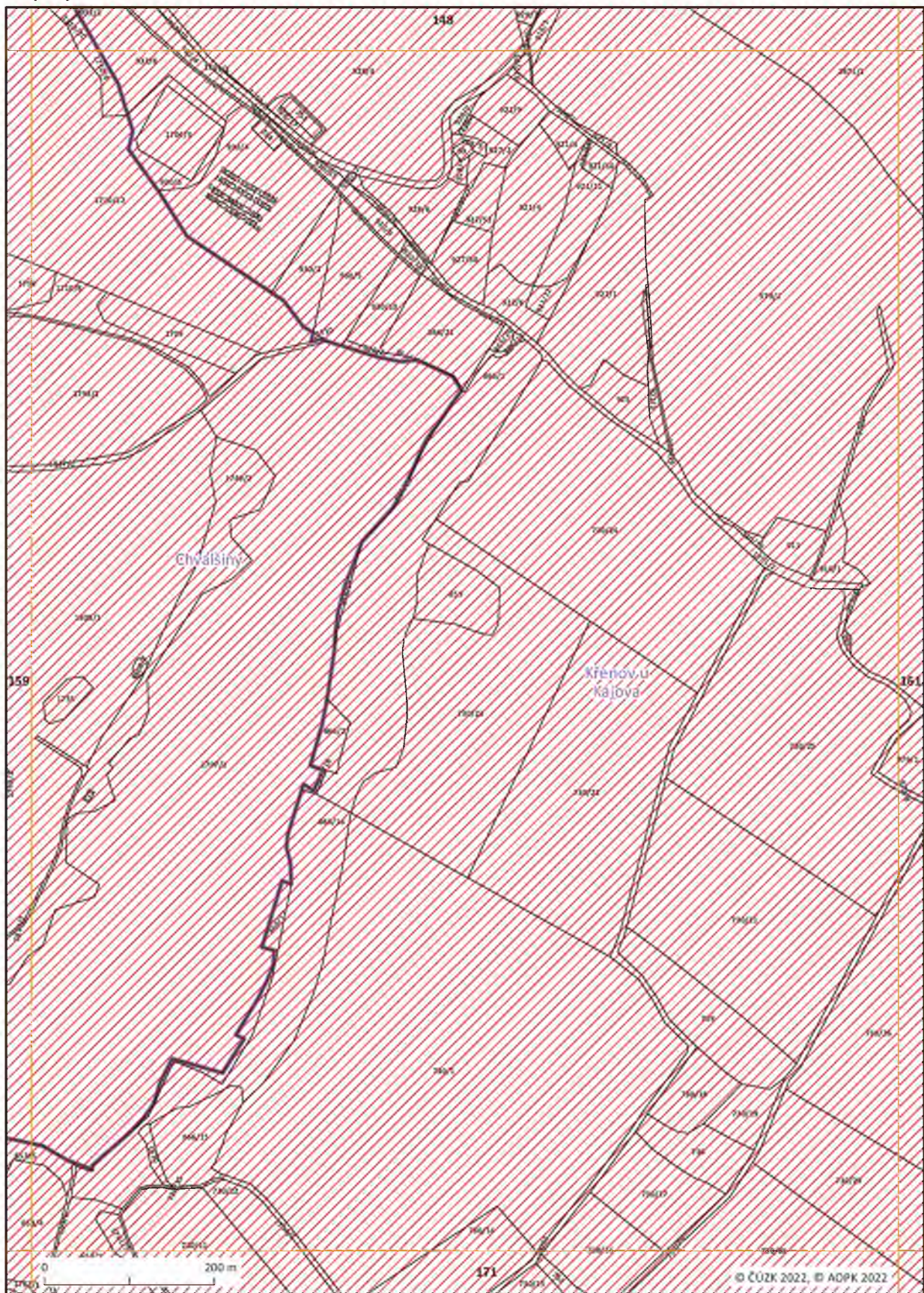



Mapový list č. 161

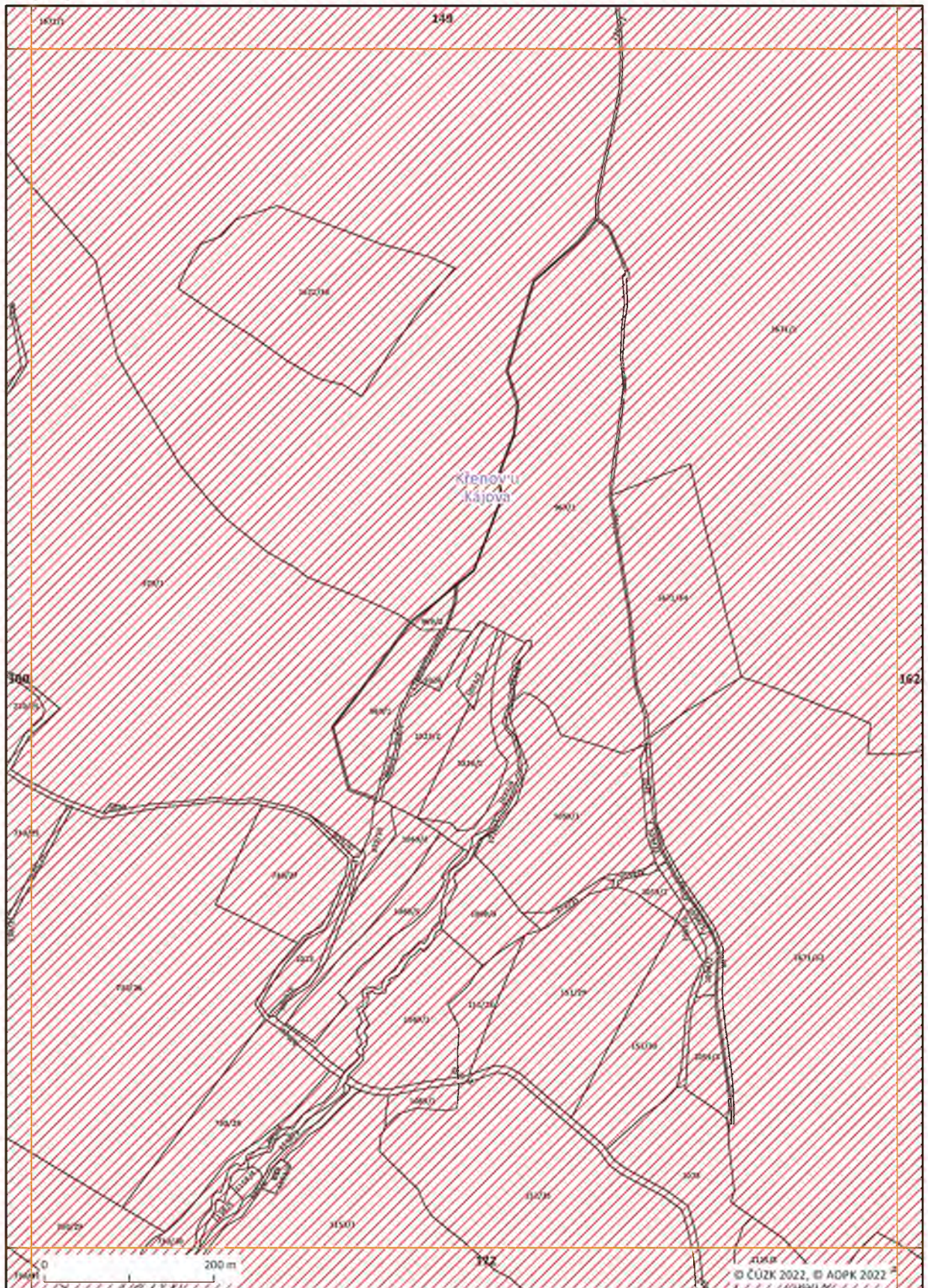



Mapový list č. 162

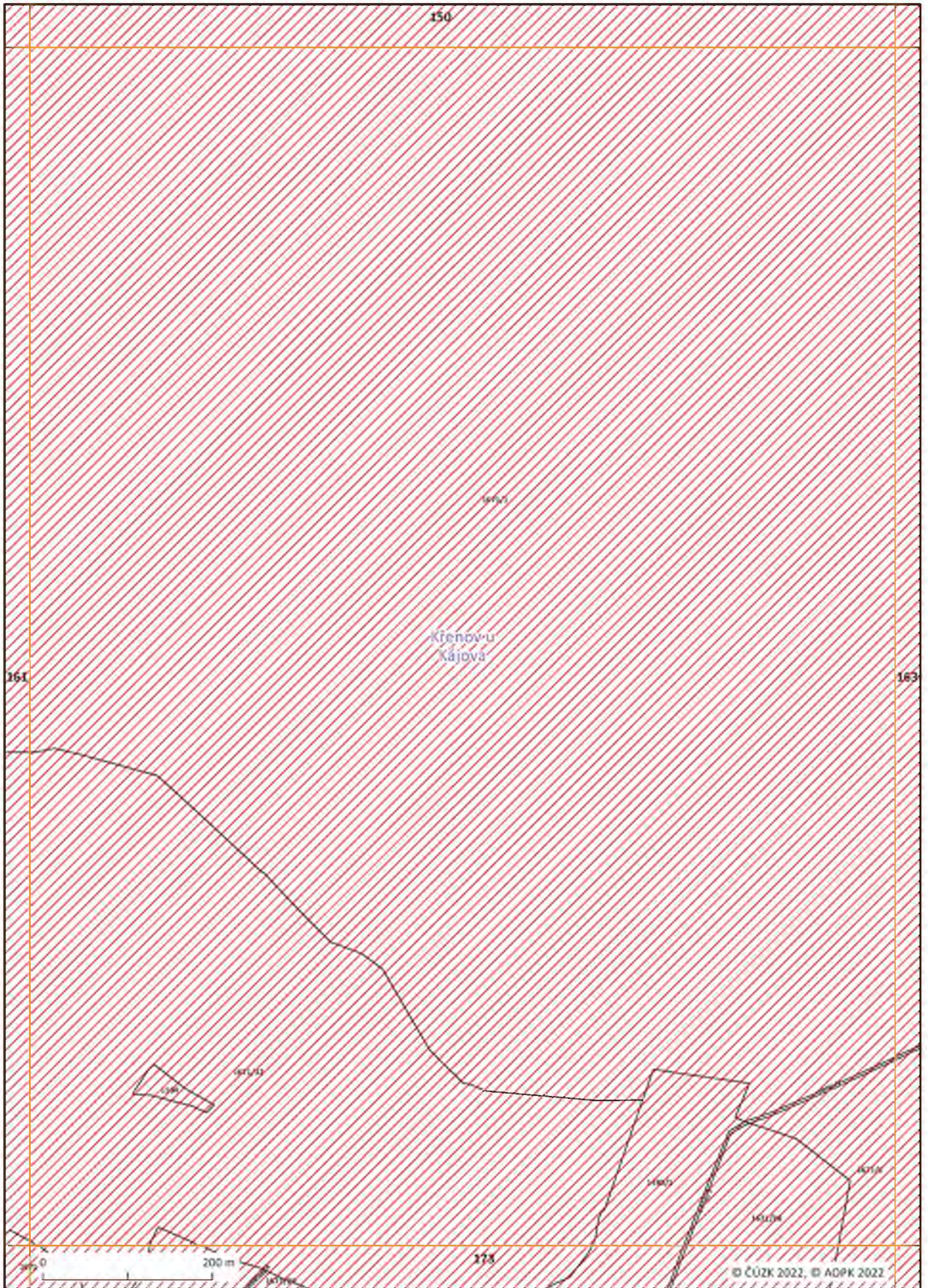



Mapový list č. 163

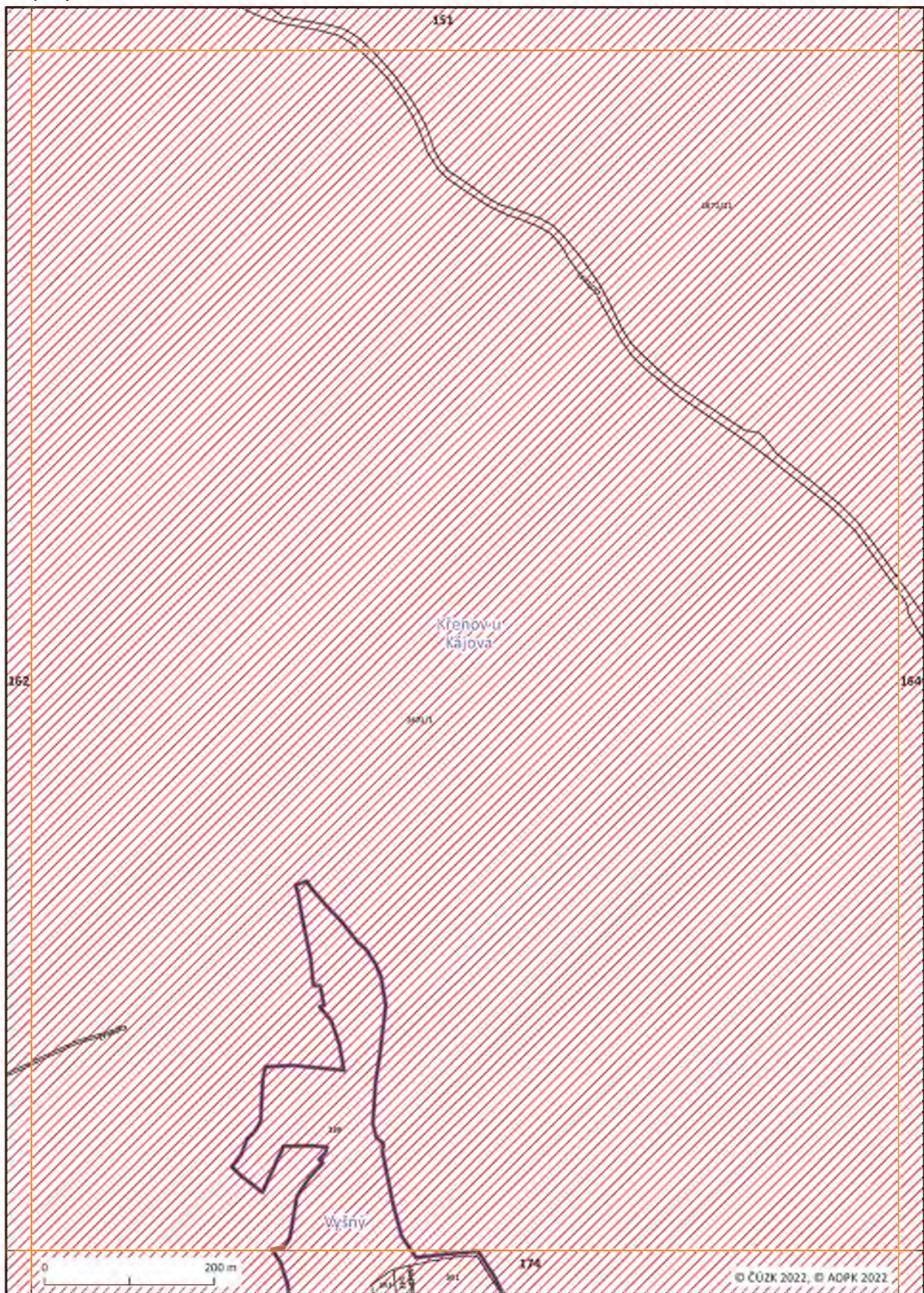



Mapový list č. 164

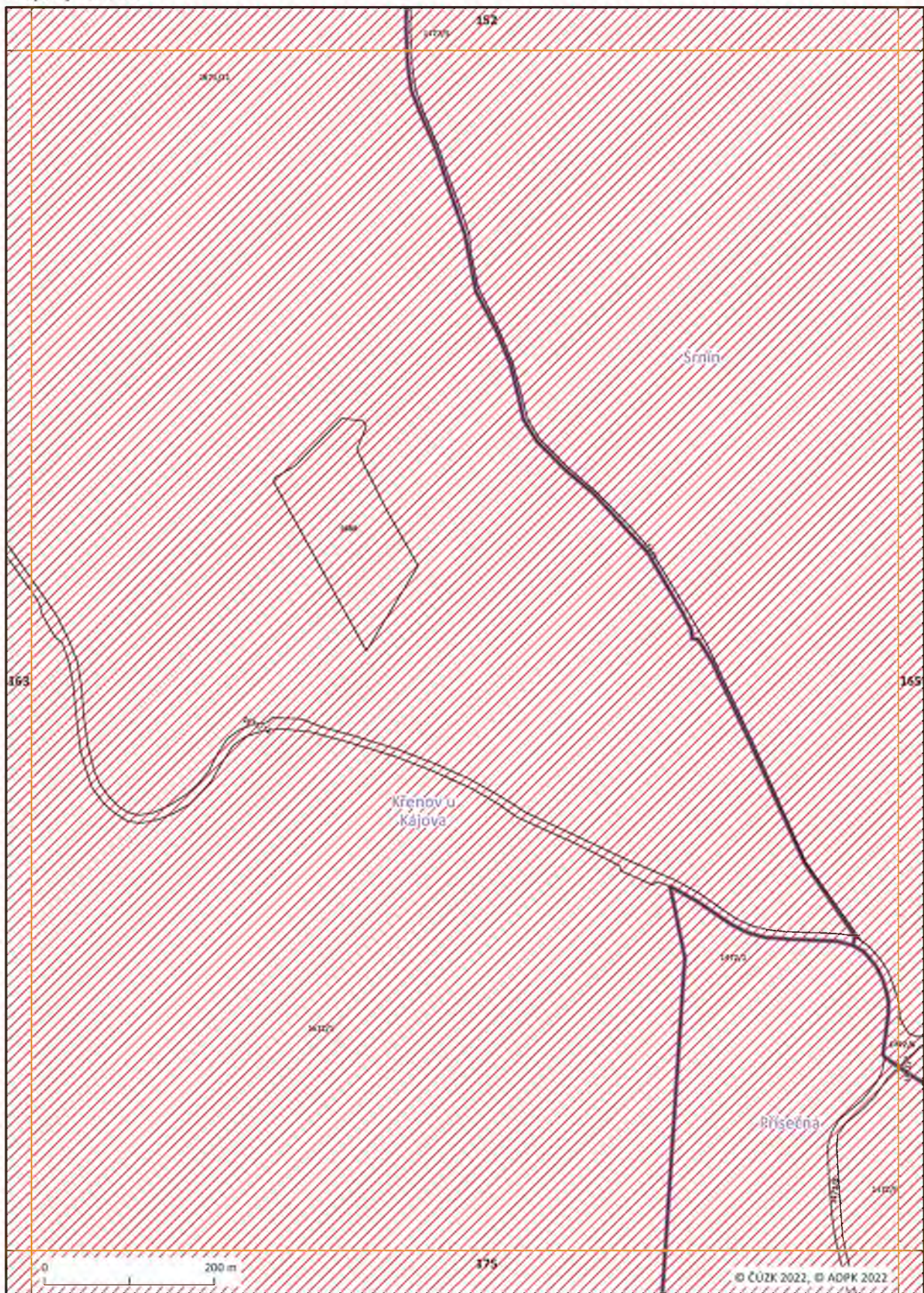



Mapový list č. 165

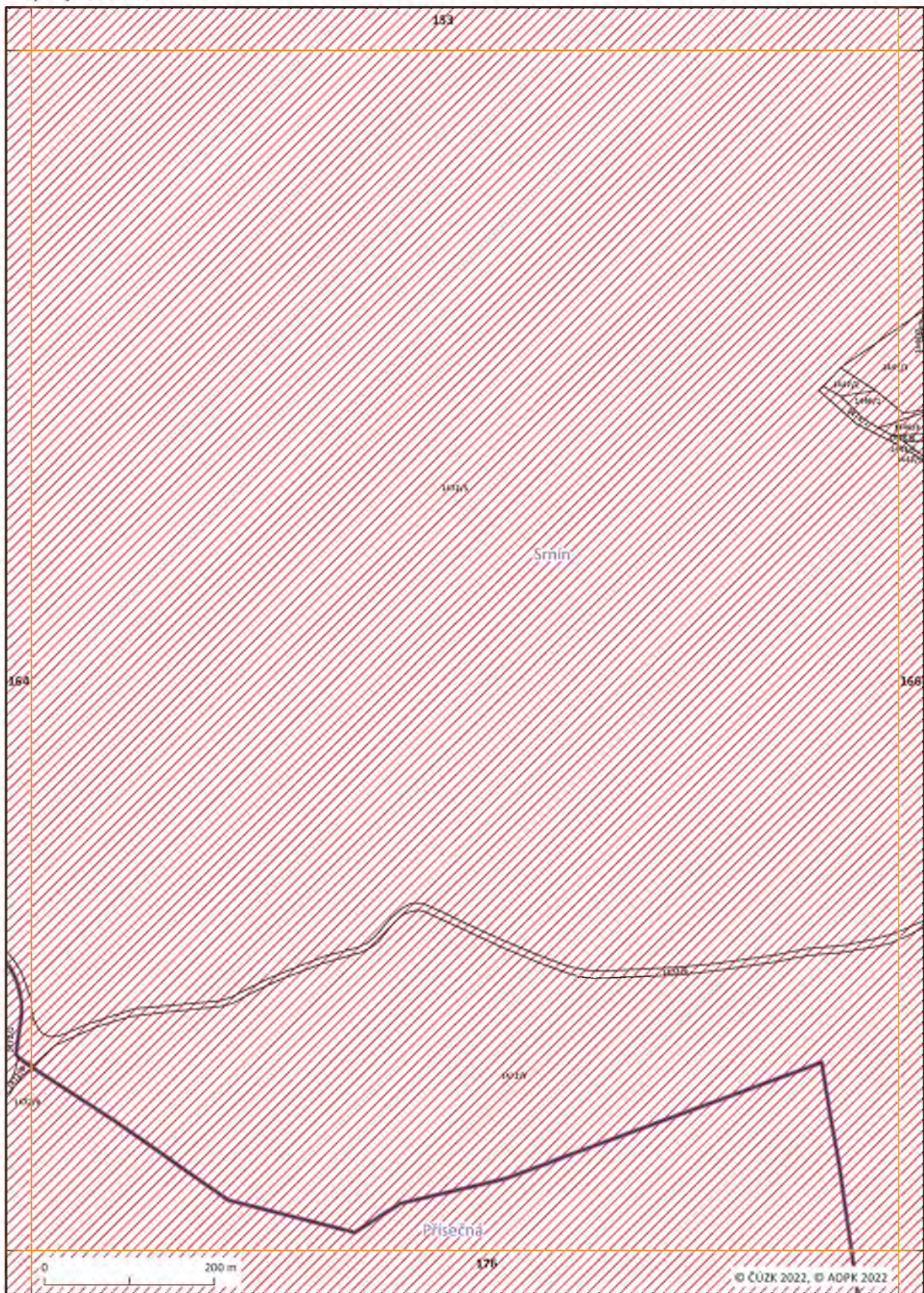



Mapový list č. 166

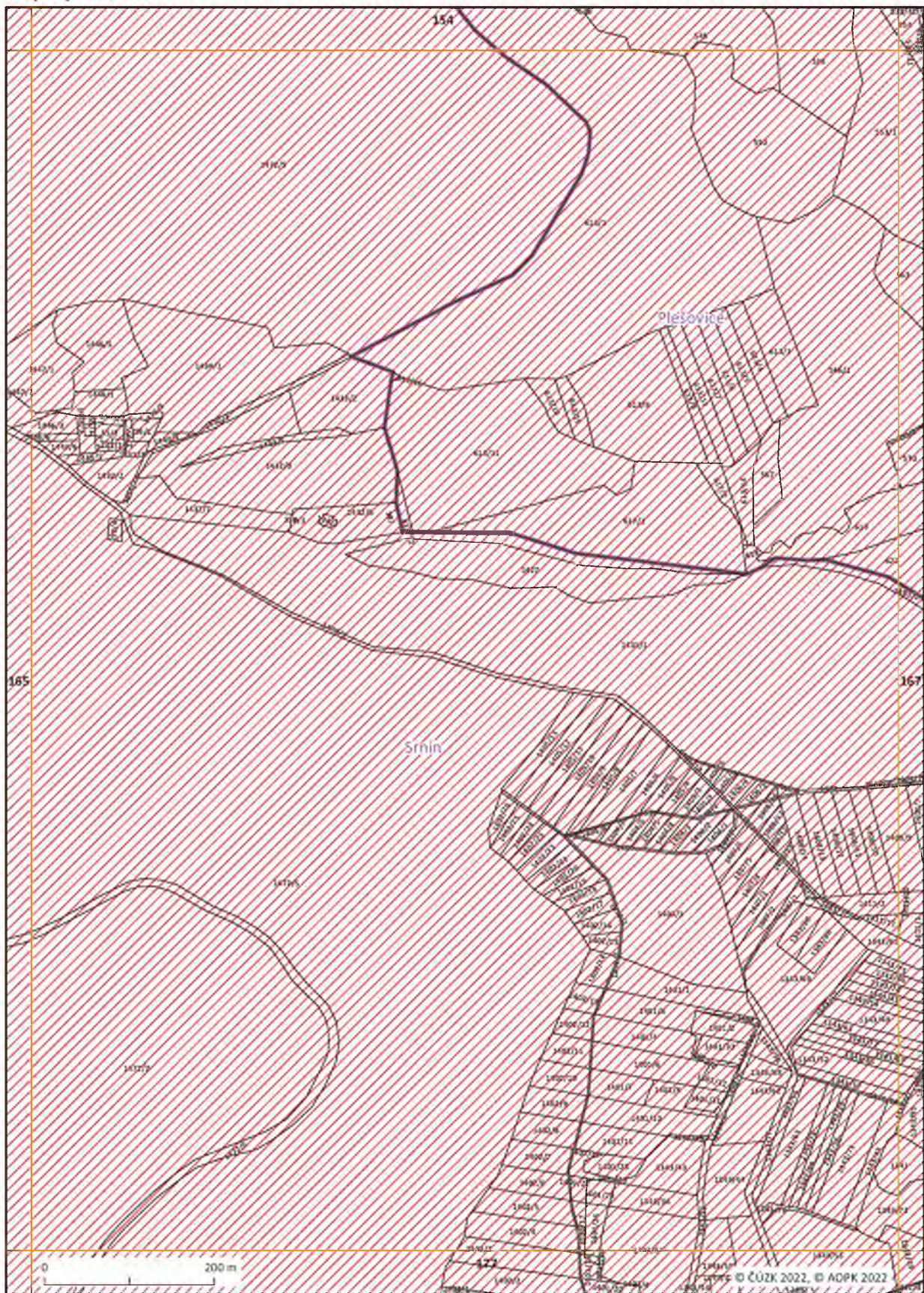







Mapový list č. 168

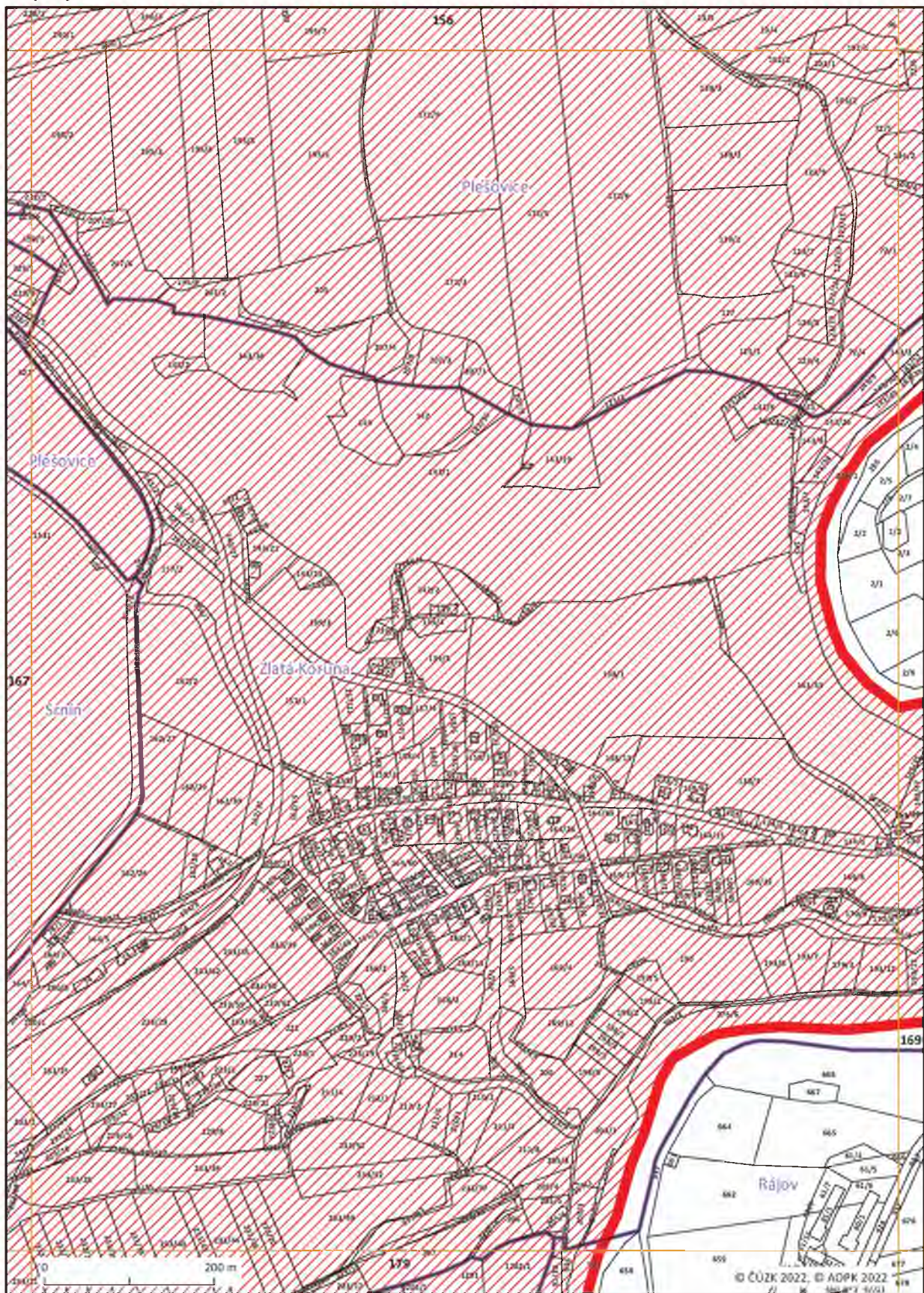



Mapový list č. 169

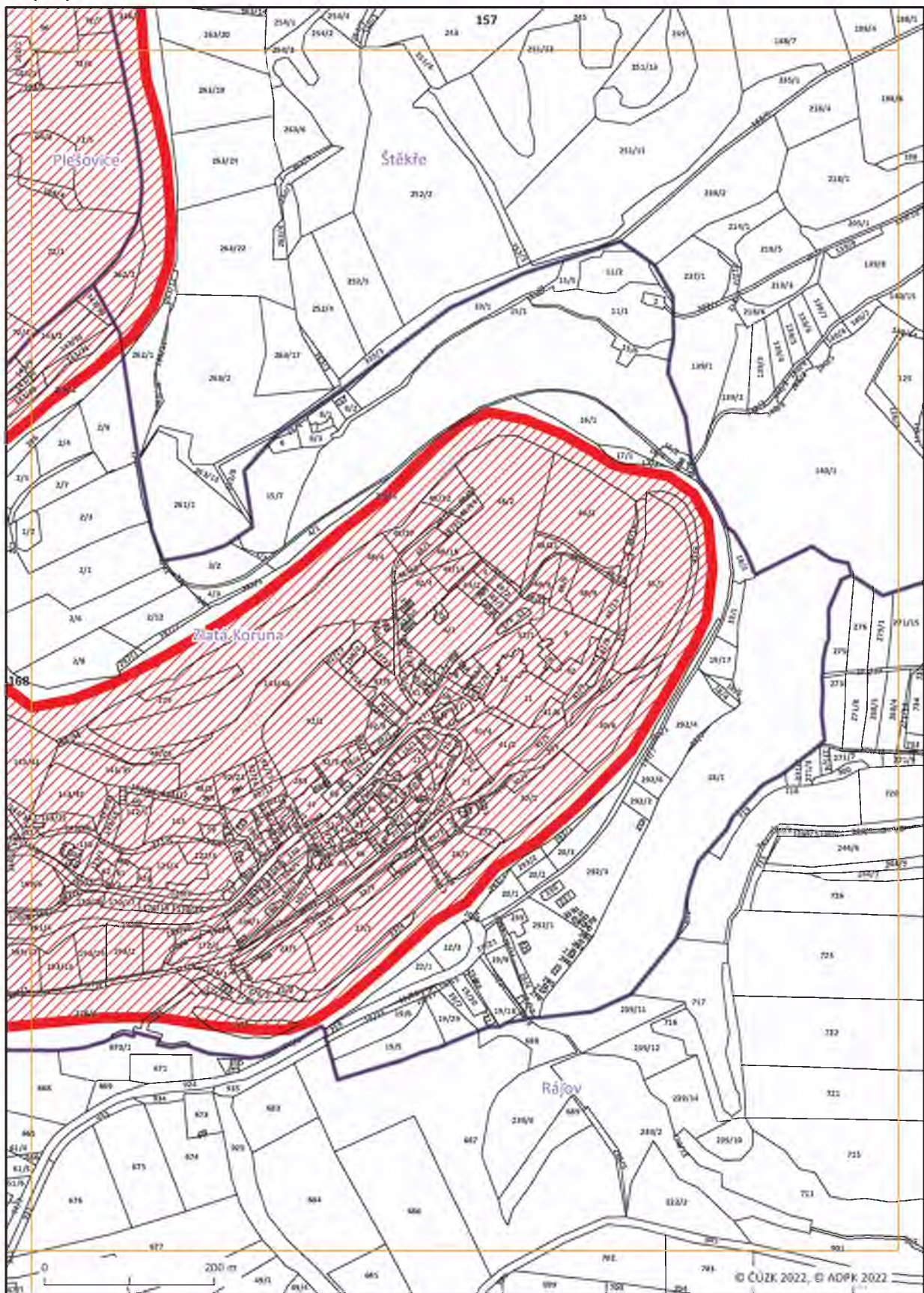



Mapový list č. 170

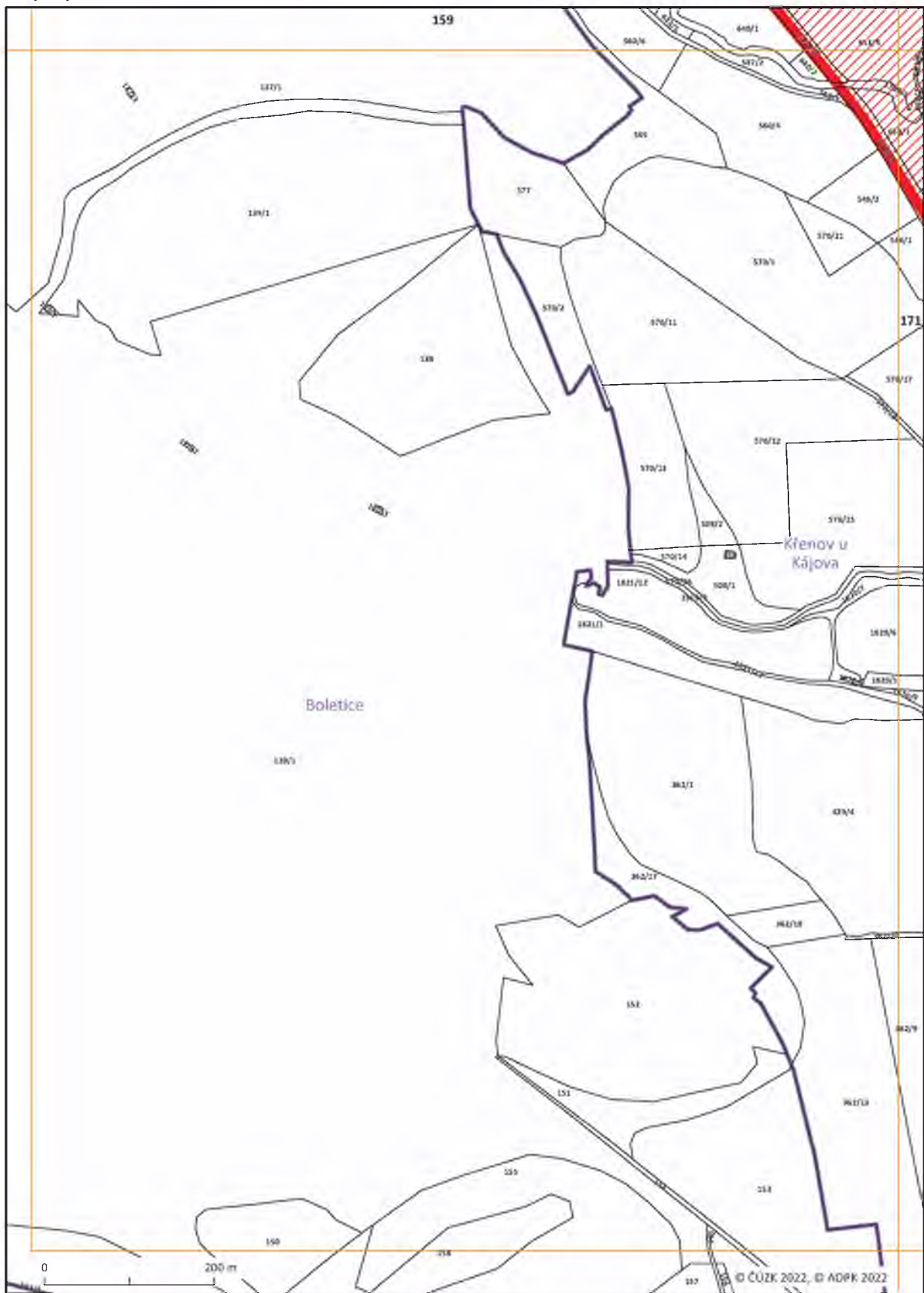



Mapový list č. 171

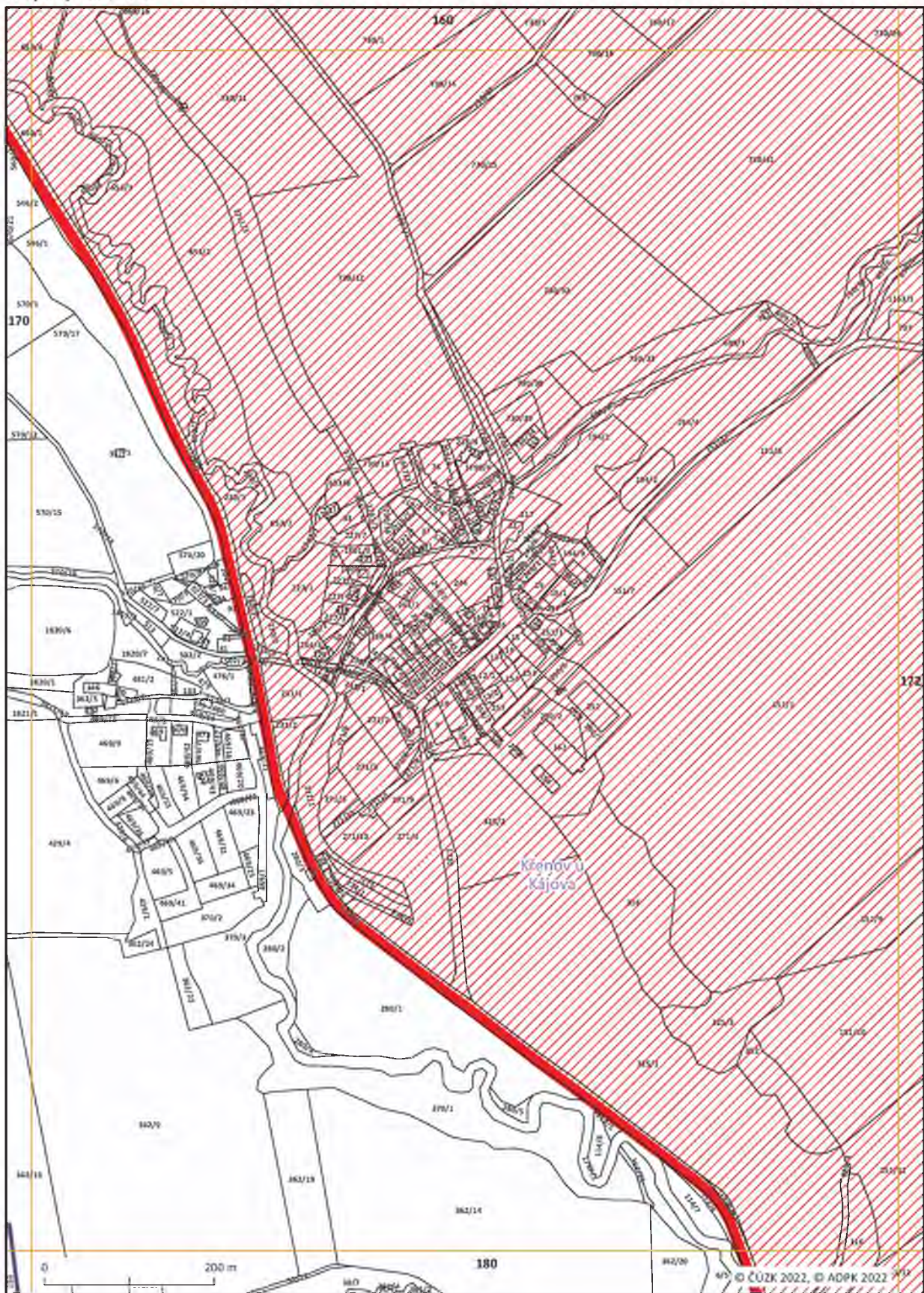



Mapový list č. 172

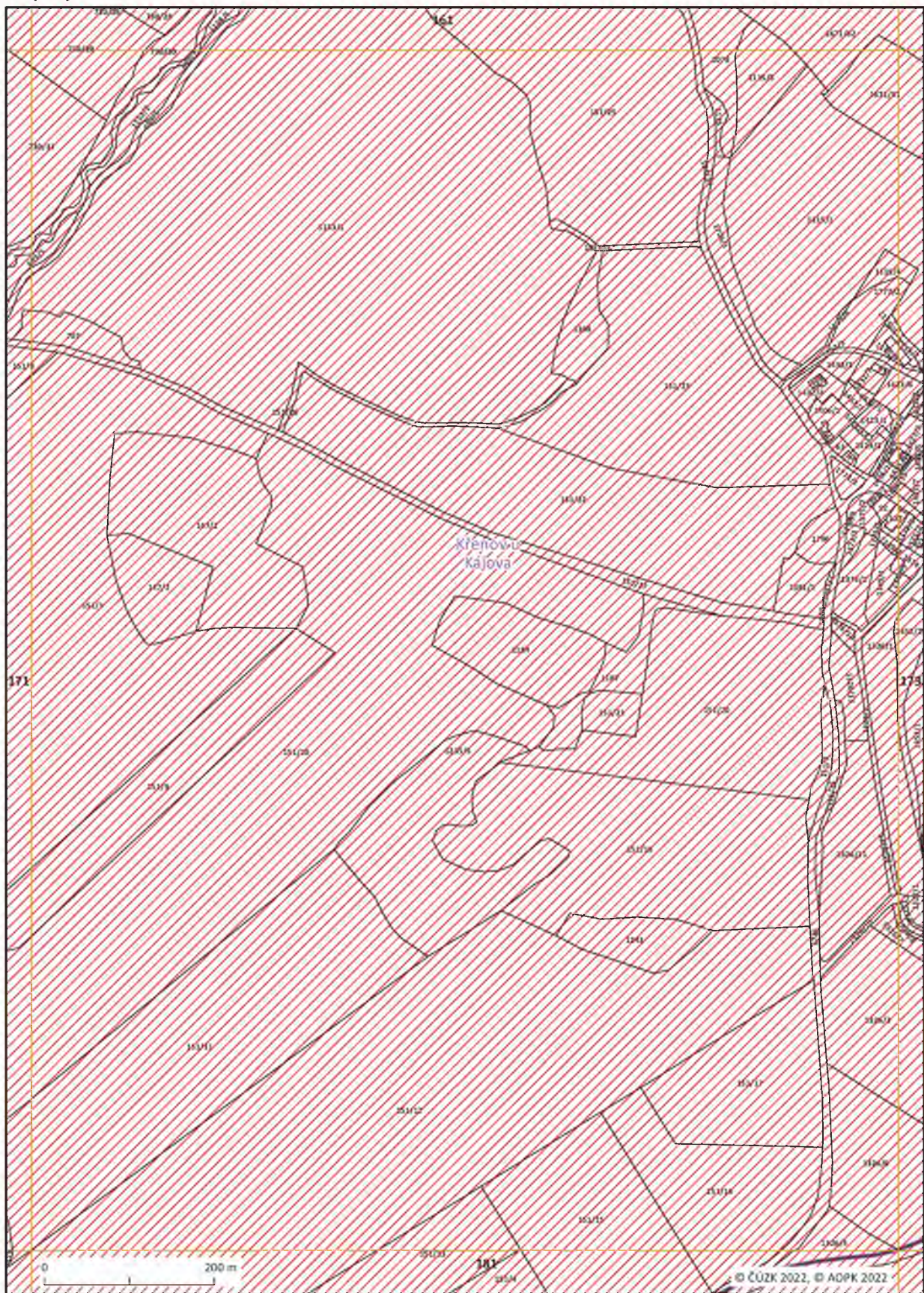



Mapový list č. 173

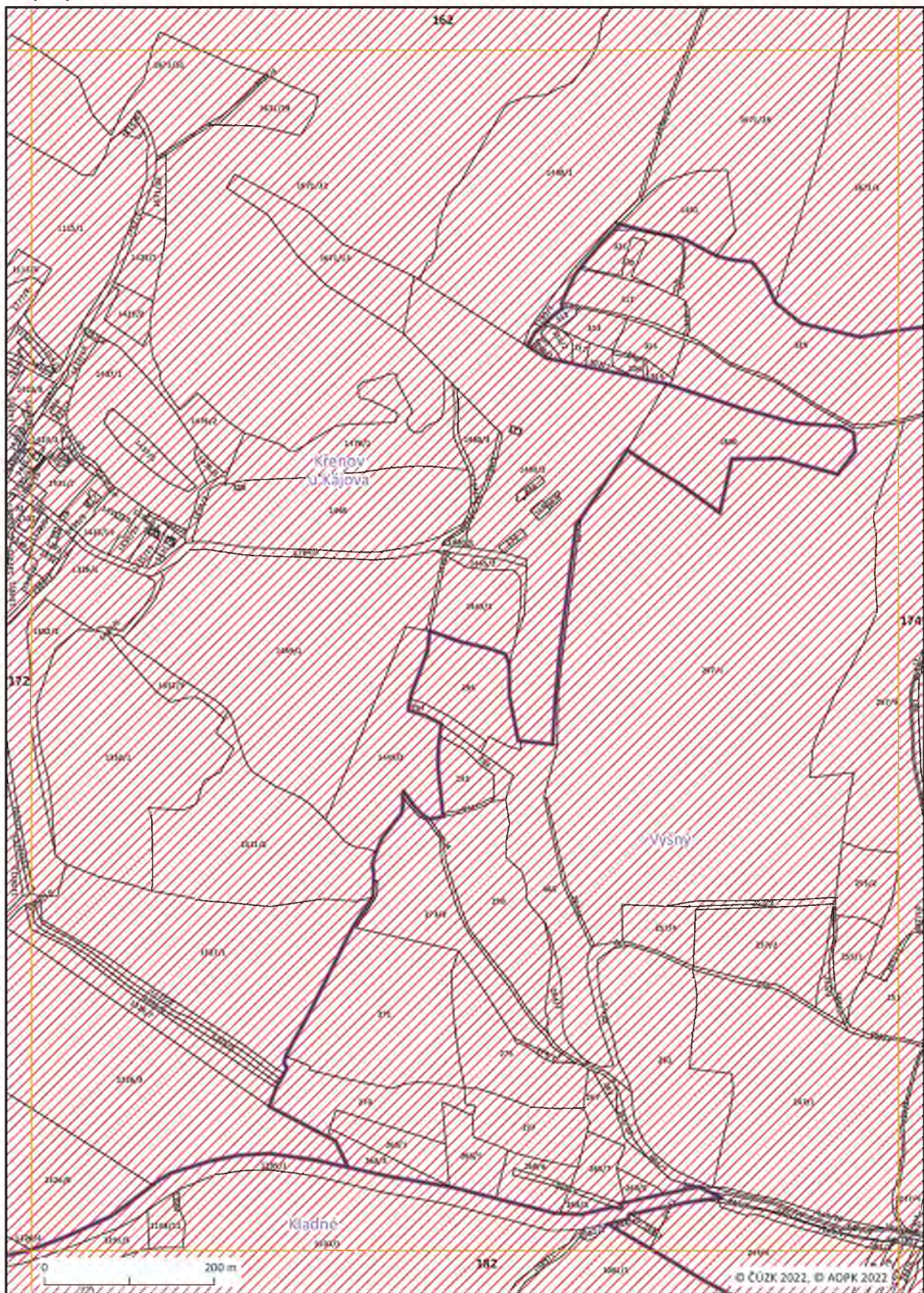



Mapový list č. 174

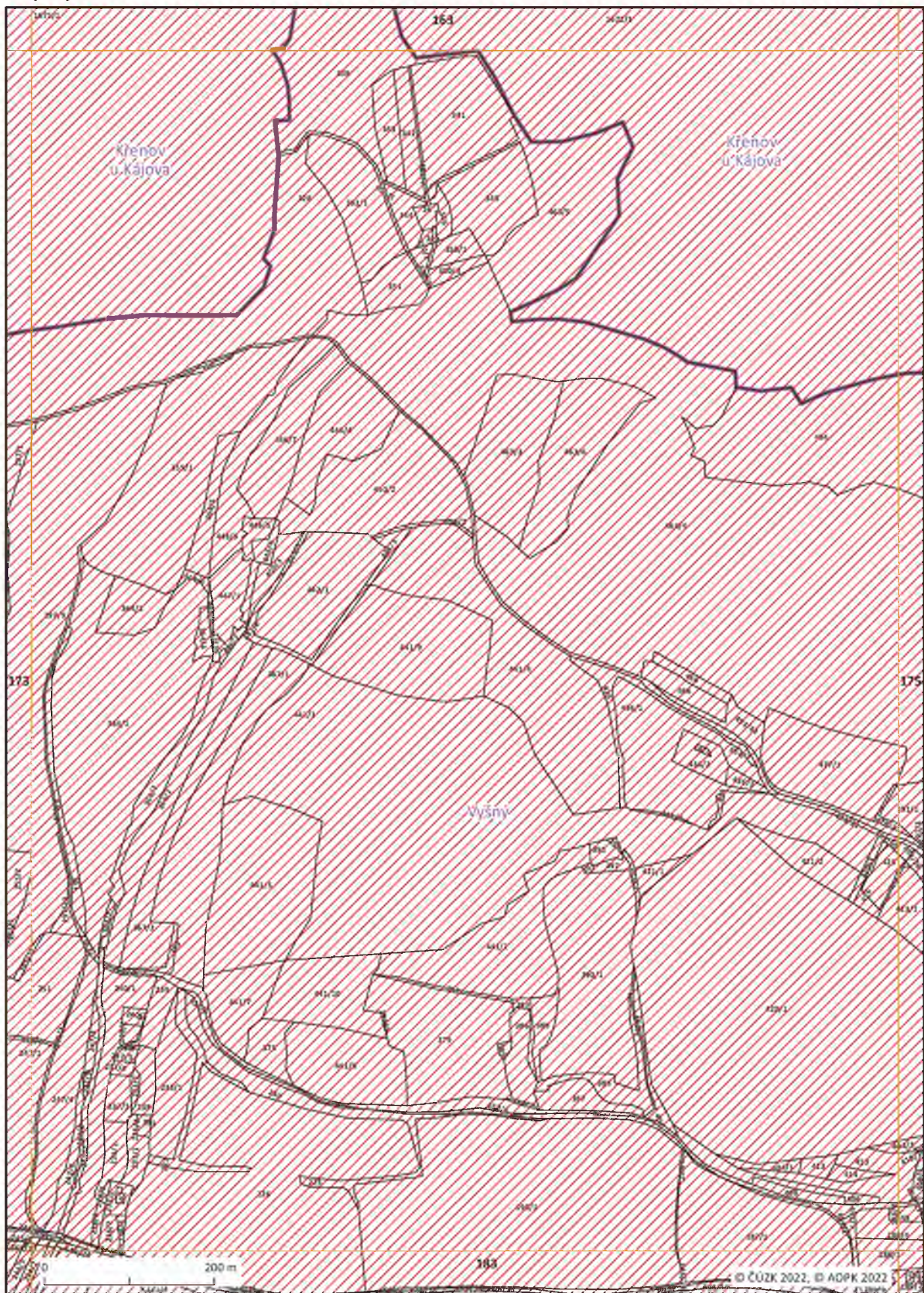



Mapový list č. 175

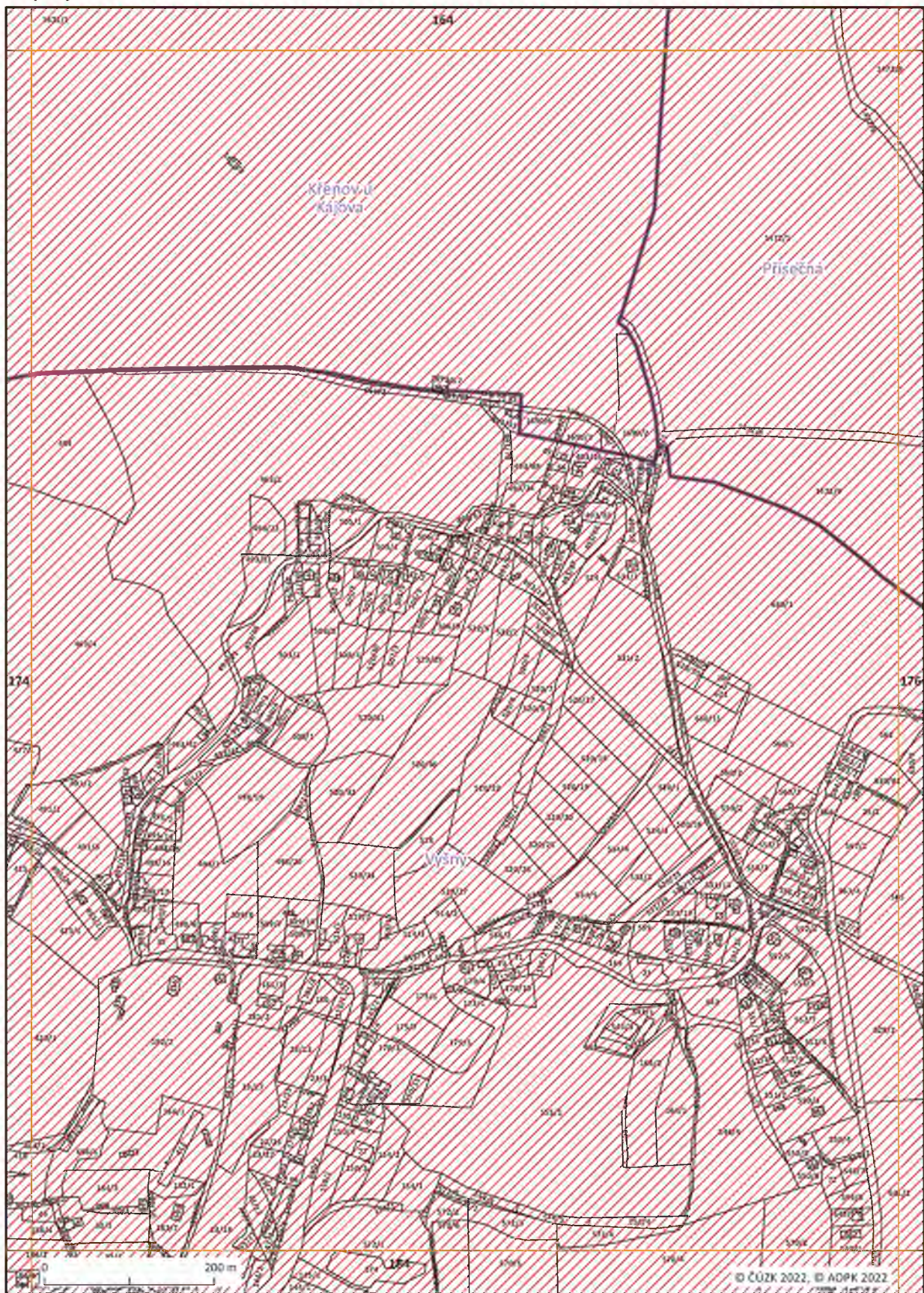



Mapový list č. 176

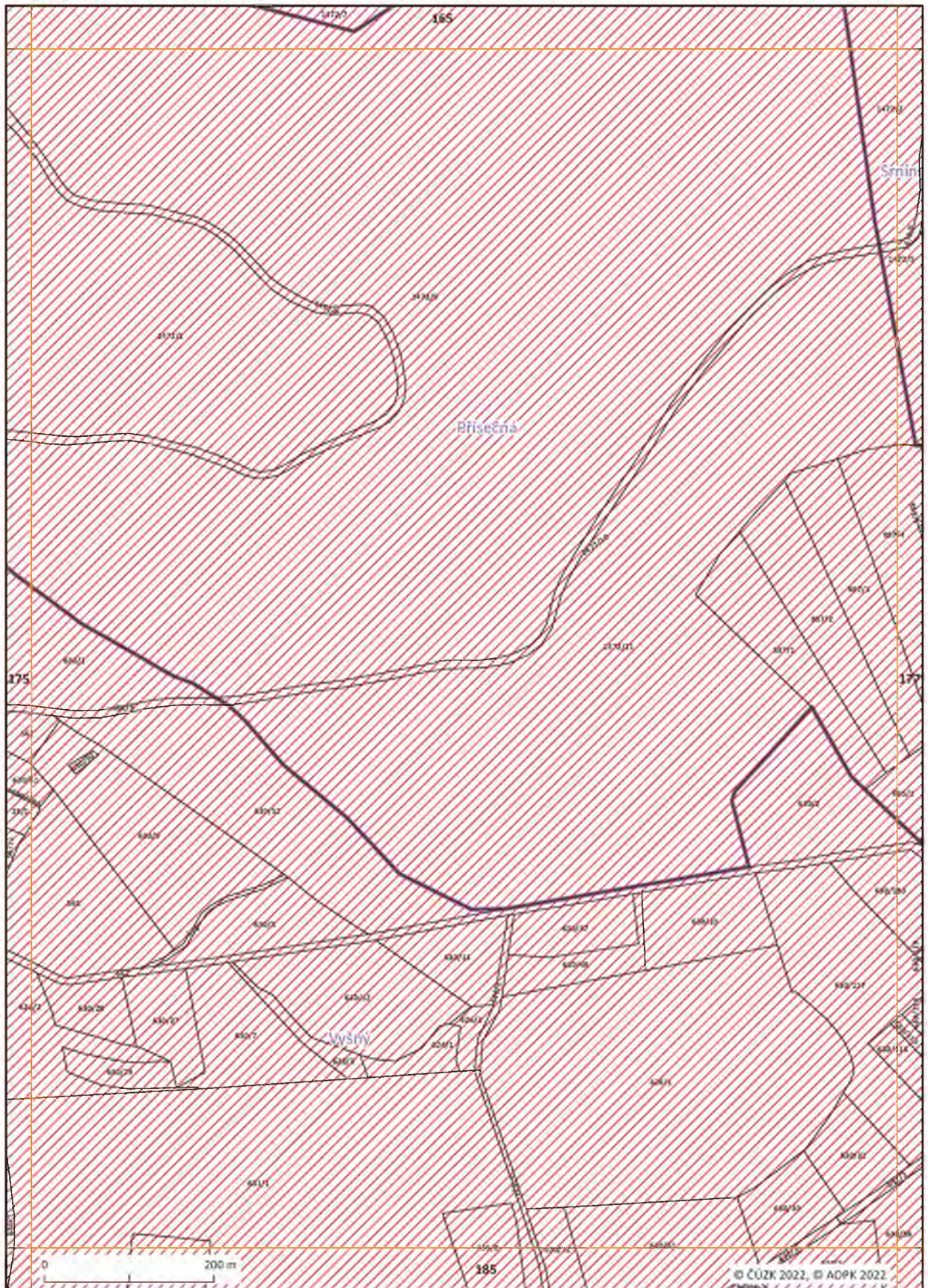







Mapový list č. 178

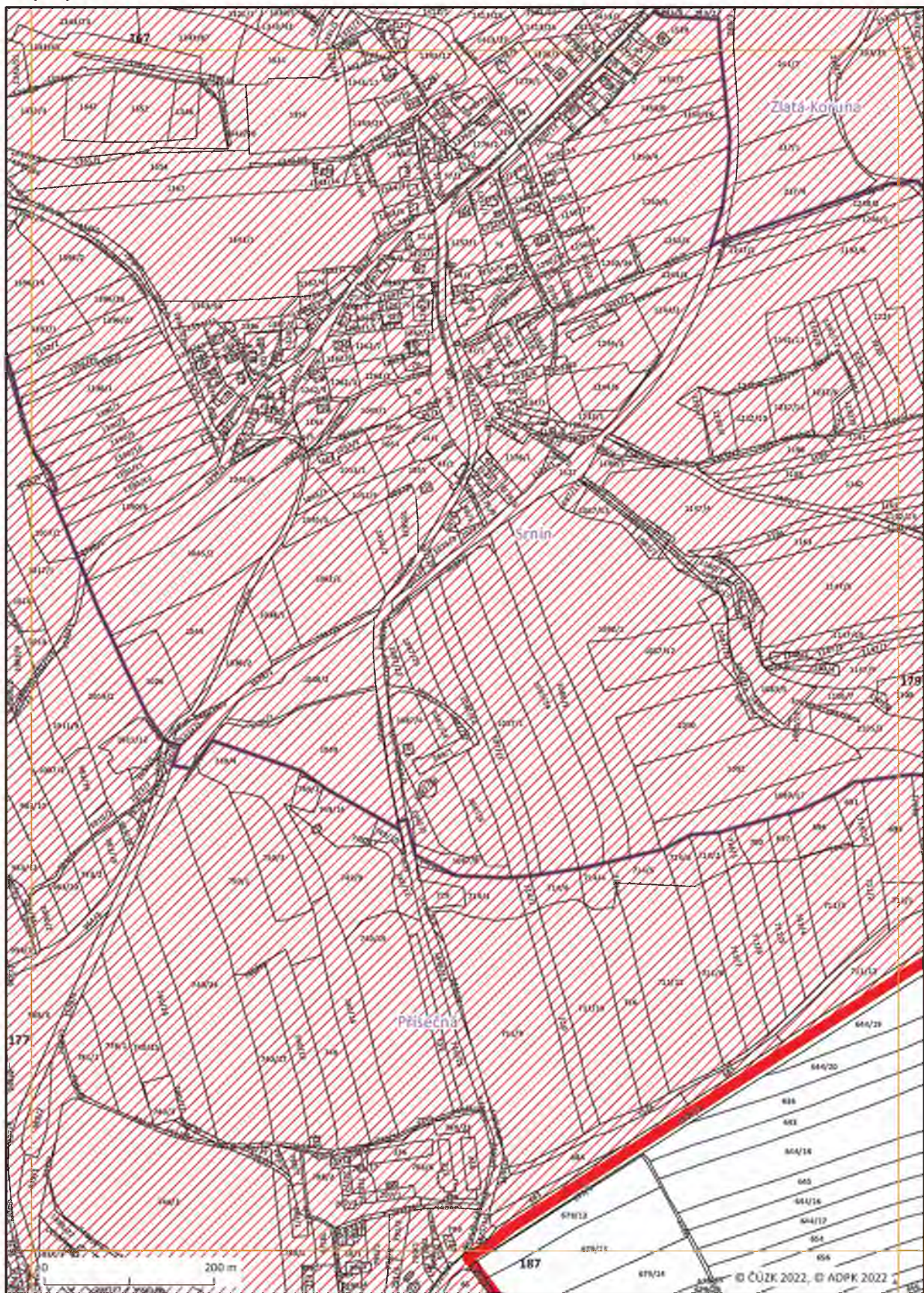



Mapový list č. 179

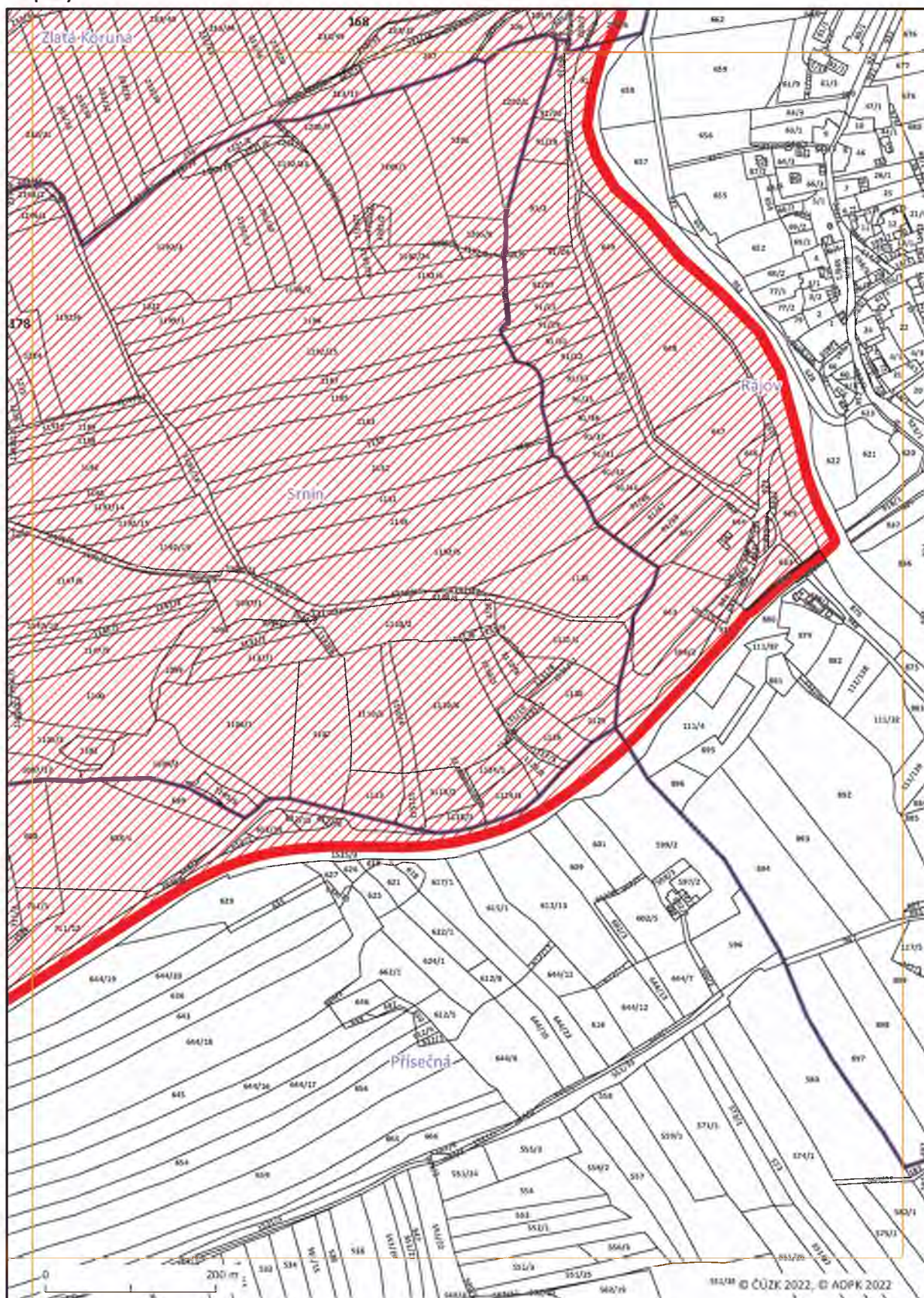



Mapový list č. 180

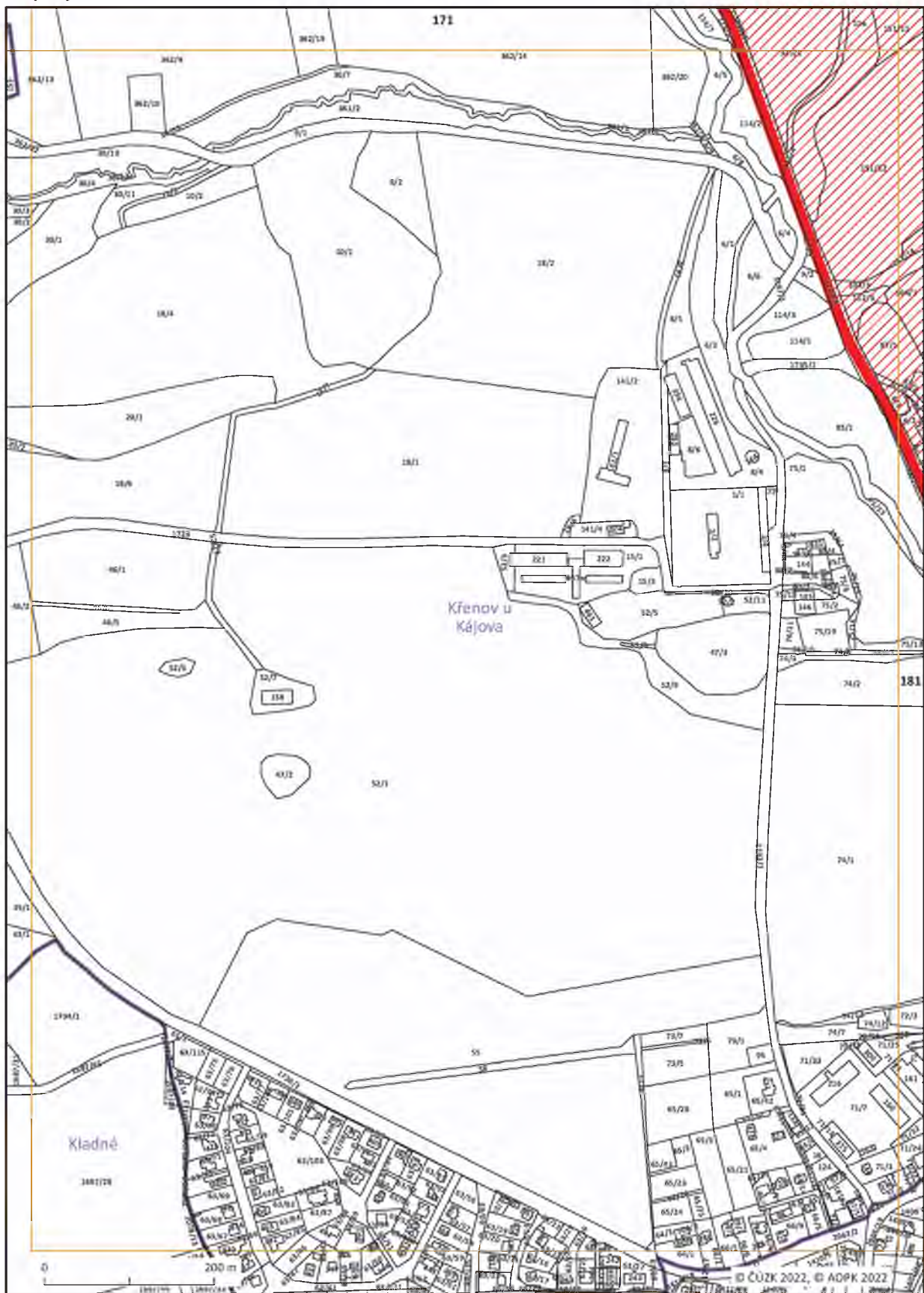



Mapový list č. 181

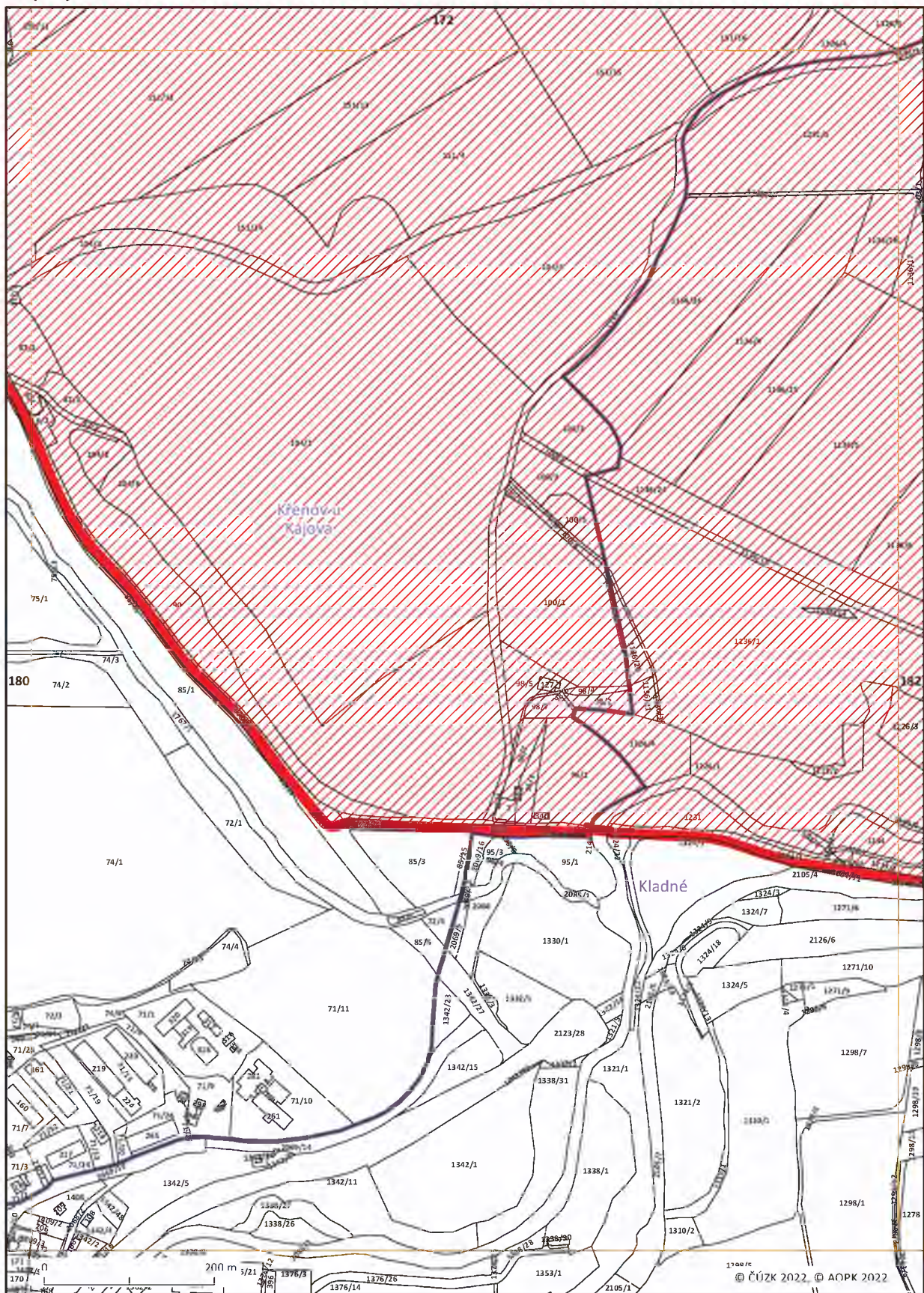



Mapový list č. 182

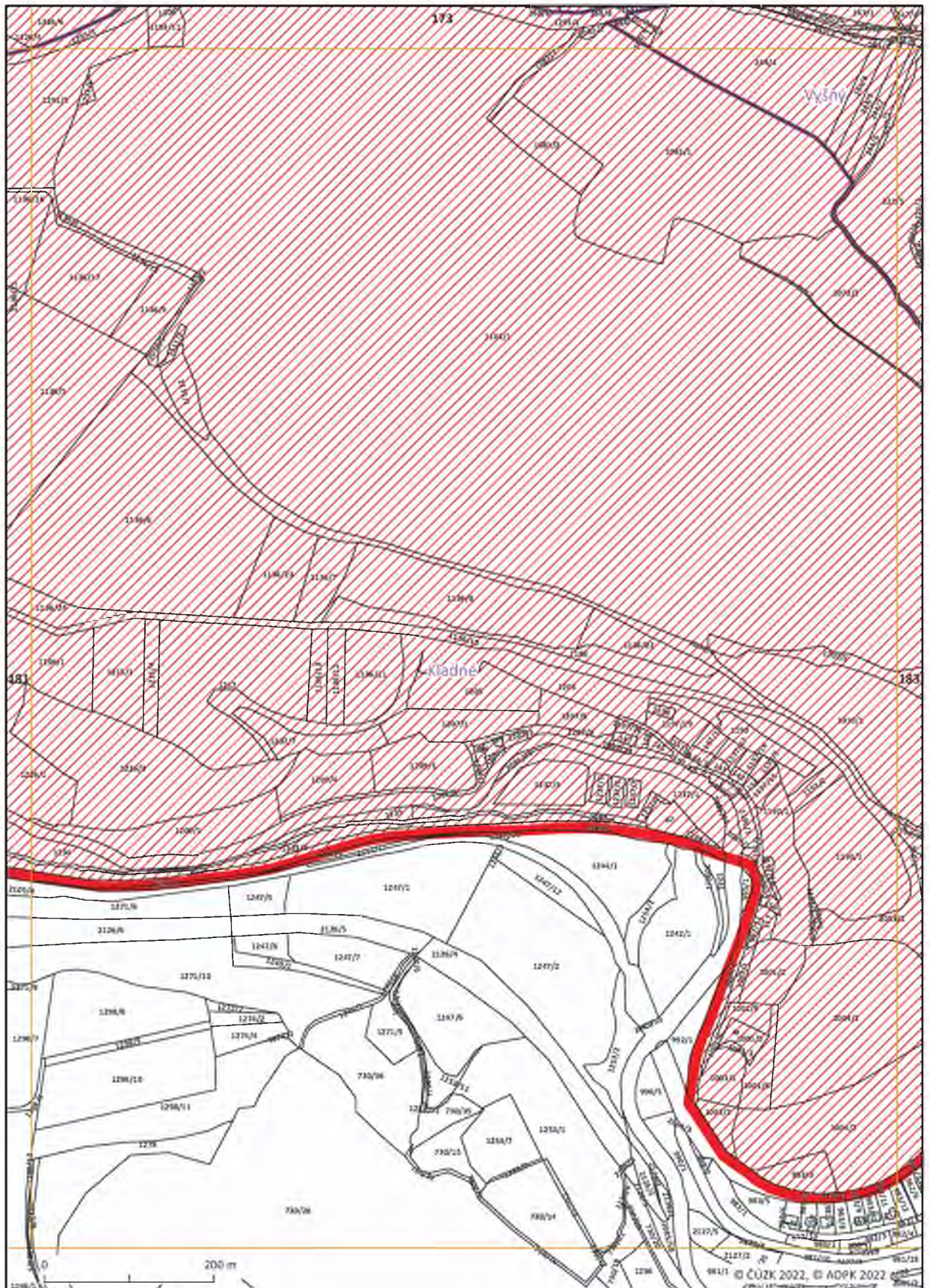



Mapový list č. 183

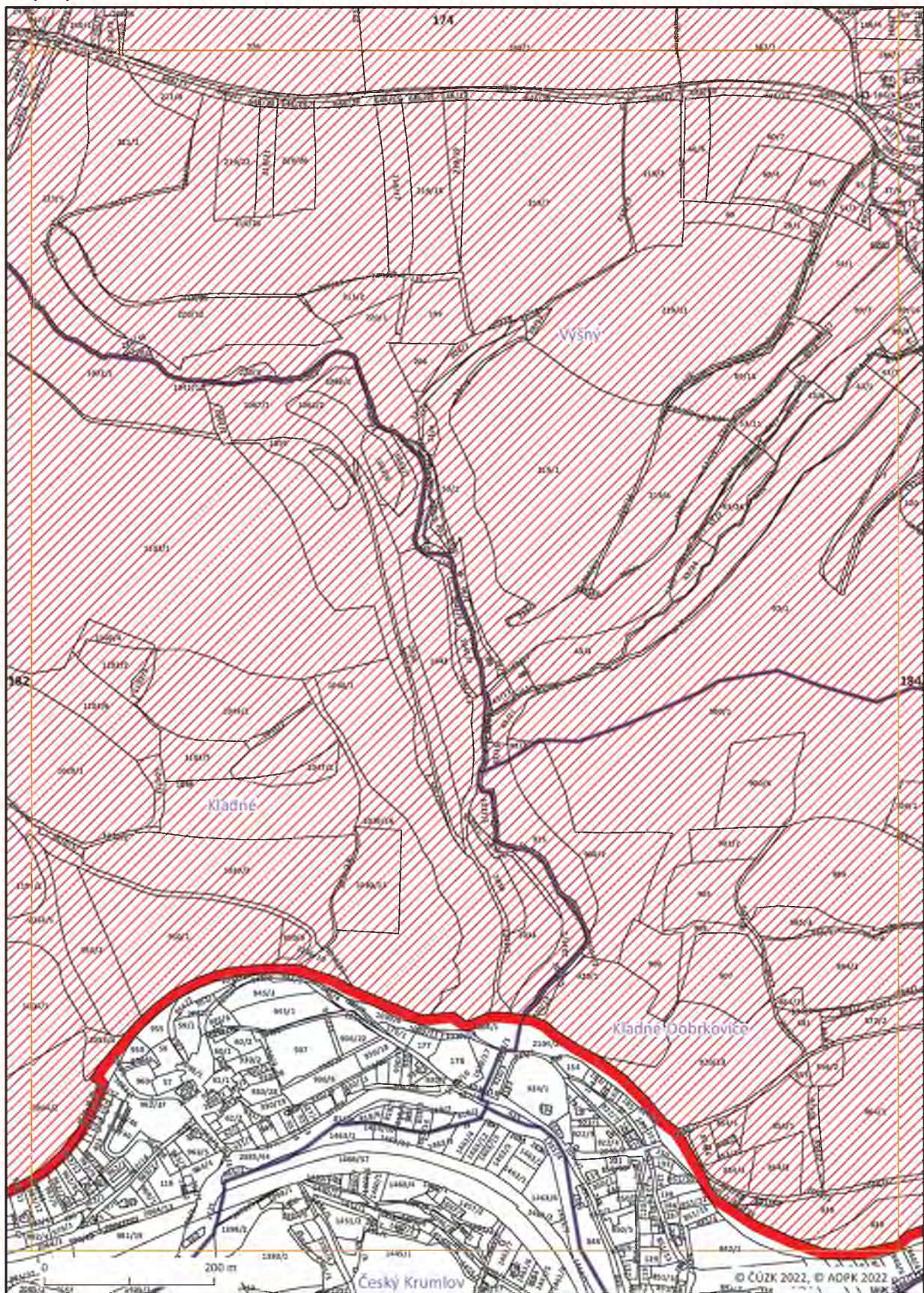



Mapový list č. 184

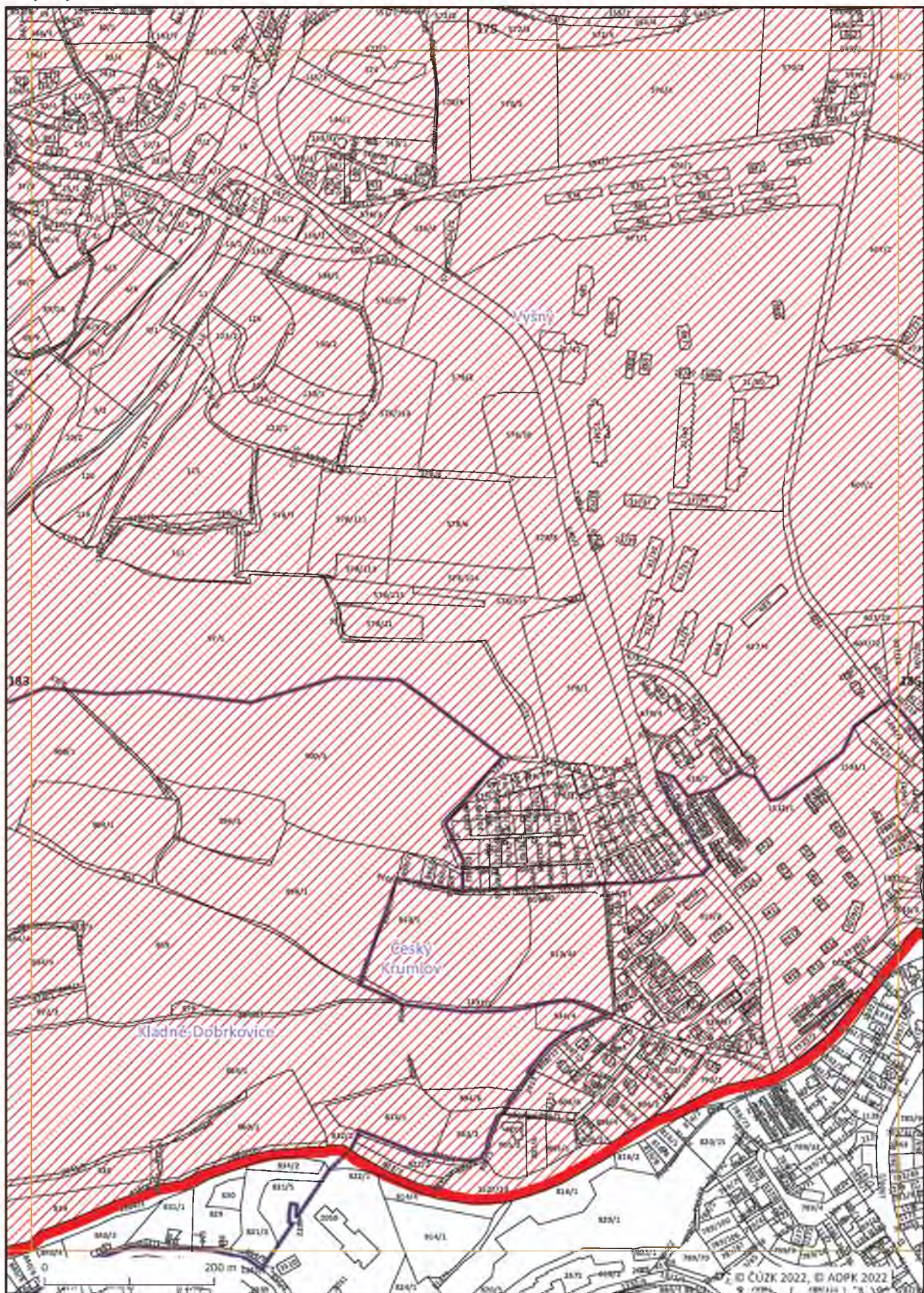







Mapový list č. 186

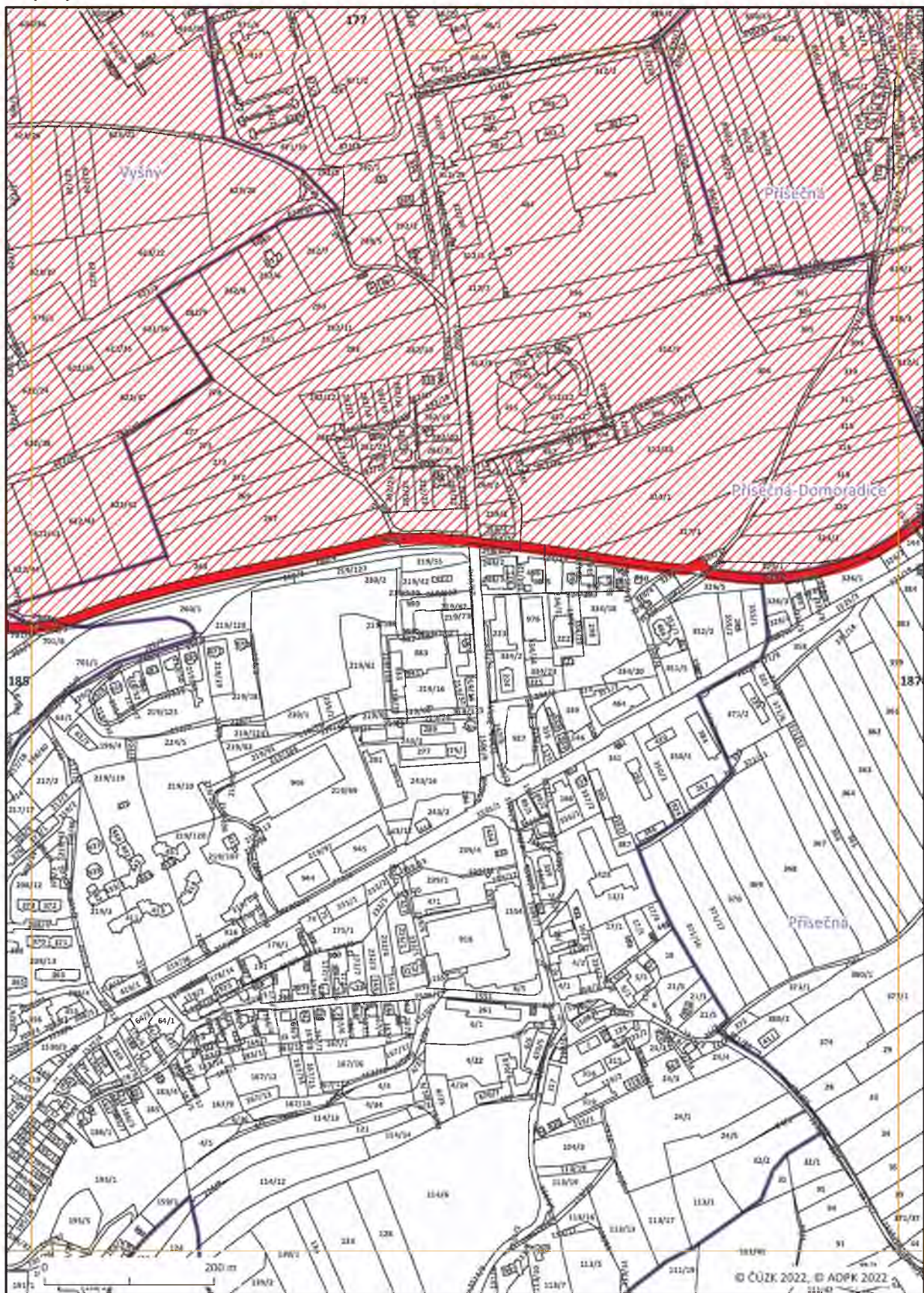



Mapový list č. 187

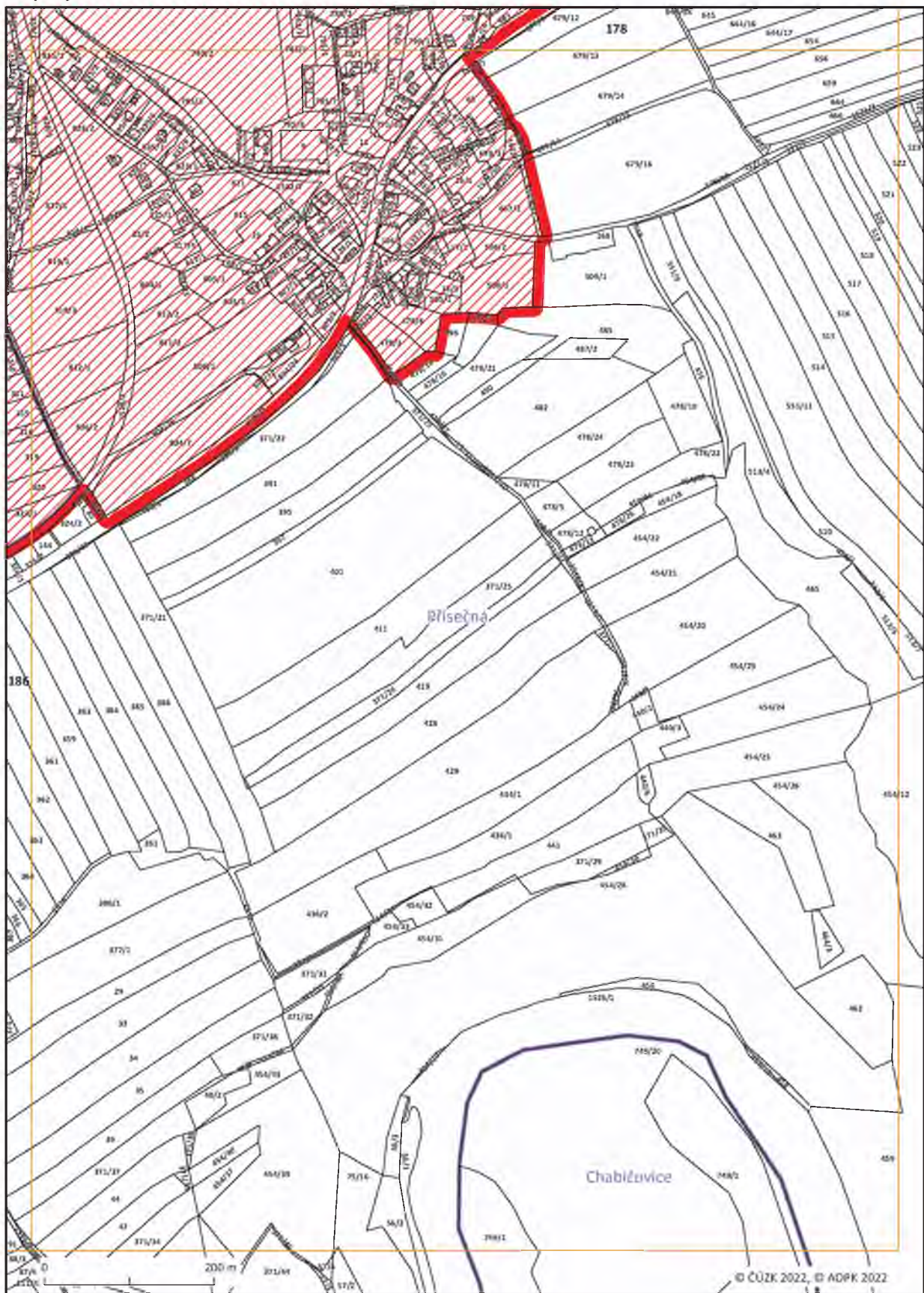





























8 591449 080019  
ISSN 1211-1244

**Vydává a tiskne:** Tiskárna Ministerstva vnitra, p. o., Bartůňkova 4, pošt. schr. 10, 149 01 Praha 415, telefon: 272 927 011, fax: 974 887 395 – **Redakce:** Ministerstvo vnitra, nám. Hrdinů 1634/3, pošt. schr. 155/SB, 140 21 Praha 4, telefon: 974 817 289, fax: 974 816 871 – **Administrace:** písemné objednávky předplatného, změny adres a počtu odebíraných výtisků – Walstead Moraviapress s.r.o., U Póny 3061, 690 02 Břeclav, tel.: 516 205 175, e-mail: sbirky@walstead-moraviapress.com. **Roční předplatné** se stanovuje za dodávku kompletního ročníku včetně rejstříku z předcházejícího roku a je od předplatitelů vybíráno formou záloh ve výši oznámené ve Sbírce zákonů. Závěrečné vyúčtování se provádí po dodání kompletního ročníku na základě počtu skutečně vydaných částek (první záloha na rok 2022 činí 6 000,- Kč) – Vychází podle potřeby – **Distribuce:** Walstead Moraviapress s.r.o., U Póny 3061, 690 02 Břeclav, celoroční předplatné a objednávky jednotlivých částek (dobírky) – 516 205 175, objednávky – knihkupci – 516 205 175, e-mail – sbirky@walstead-moraviapress.com. **Internetová prodejna:** www.sbirkyzakonu.cz – **Drobný prodej – Brno:** Vydavatelství a nakladatelství Aleš Čeněk, Obchodní galerie IBC (2. patro), Příkop 6; **Cheb:** EFREX, s.r.o., Karlova 31; **Chomutov:** DDD Knihkupectví – Antikvariát, Ruská 85; **Kadaň:** Knihařství – Příbíkova, J. Švermy 14; **Liberec:** Podještědské knihkupectví, Moskevská 28; **Pardubice:** ABONO s.r.o., Sportovců 1121; **Plzeň:** Vydavatelství a nakladatelství Aleš Čeněk, nám. Českých bratří 8; **Praha 3:** Vydavatelství a nakladatelství Aleš Čeněk, Řipská 23, BMSS START, s.r.o., Olšanská 3; **Praha 4:** Tiskárna Ministerstva vnitra, Bartůňkova 4; **Praha 6:** DOVOZ TISKU SUWECO CZ, s.r.o., Sestupná 153/11; **Praha 10:** MONITOR CZ, s.r.o., Třebohostická 5, tel.: 283 872 605; **Ústí nad Labem:** KARTOON, s.r.o., Klíšská 3392/37 – vazby sbírek tel. a fax: 475 501 773, e-mail: kartoon@kartoon.cz; **Zábřeh:** Mgr. Ivana Patková, Žižkova 45. **Distribuční podmínky předplatného:** jednotlivé částky jsou expedovány neprodleně po dodání z tiskárny. Objednávky nového předplatného jsou vyřizovány do 15 dnů a pravidelné dodávky jsou zahajovány od nejbližší částky po ověření úhrady předplatného nebo jeho zálohy. Částky vyšlé v době od zaeviování předplatného do jeho úhrady jsou doposílány jednorázově. Změny adres a počtu odebíraných výtisků jsou prováděny do 15 dnů. **Reklama:** informace na tel. čísle 516 205 175. **Podávání novinových zásilek** povoleno Českou poštou, s. p., Odštěpný závod Jižní Morava Ředitelství v Brně č. j. P/2-4463/95 ze dne 8. 11. 1995.